

Banco Central del Paraguay

Gerencia de Estudios Económicos

Departamento de Estudios
Monetarios y Financieros

División de Estudios del
Mercado Financiero

INTRODUCCIÓN

En el 2004 prosigue la tendencia decreciente, que se inicia en el 2003, de las tasas de interés activas y pasivas en MN, tanto de bancos como de empresas financieras. El descenso de la tasa de interés activa en MN fue más significativo que el de las tasas de interés pasivas, alcanzando ambos tipos de tasas de interés mínimos históricos. Este fenómeno resultó en una reducción considerable del margen de intermediación financiera en MN, alcanzando un nivel de 20,88% para los bancos y 26,44 para las empresas financieras.

La caída anual de las tasas de interés pasivas en MN, para todas sus modalidades, tanto de bancos como de empresas financieras fue generalizada. Se registra una rigidez en algunos componentes de las tasas de interés activas en MN, tanto de bancos como de las empresas financieras. La tasas de tarjeta de créditos en MN de los bancos, prácticamente no registró variación en el 2004 (55%) y la de los préstamos de consumo y tarjeta de crédito de las empresas financieras fueron las más rígidas hacia la baja.

En el 2004, las tasas de interés activas y pasivas en ME de los bancos y las empresas financieras mantuvieron un comportamiento más estable. La evolución de las tasas de interés en ME no acompañaron el crecimiento de las tasas de interés en los mercado internacionales que surge desde mediados del 2004. Como resultado de esta estabilidad, el spread financiero de las operaciones en ME de los bancos y las empresas financiera se mantiene en un nivel próximo al verificado en el 2003.

Tasas de Interés Bancarias Efectivas¹**Tasa de Interés Activa en Moneda Nacional (MN)**

Desde marzo de 2004 se observa una persistente desaceleración de la tasa de interés para las operaciones activas en MN de los bancos, alcanzando un nivel de 22,53% en diciembre de 2004, lo cual significa una caída de 13,7 puntos porcentuales (p.p.) respecto a diciembre de 2003. Este descenso estuvo motivado por la caída de las tasas de interés de todos los rubros, con la salvedad del comportamiento estable de la tasa de interés de Tarjeta de Crédito. Al incorporar el efecto de la inflación se verifica un descenso de 10,9 p.p. respecto a diciembre de 2003.

En término mensual se observó una baja de 3 p.p. respecto a noviembre de 2004, causado por los descensos registrados en las tasas de los rubros Préstamos de Desarrollo y Préstamos Personales para la Vivienda, conforme se aprecian en la siguiente tabla. En cambio, las tasas para Préstamos Comerciales, Préstamos Personales de Consumo, Sobregiros y Tarjetas de Crédito registraron variaciones positivas.

Tabla N° 1
Tasa de Interés Activa en Moneda Nacional

	Comerciales	Desarrollo	Personales P/Consumo	Personales P/Vivienda	Sobregiros	Tarjeta de Crédito	Promedio Ponderado
Dic-03	22,96	19,63	36,00	33,97	62,77	55,60	36,22
Nov-04	16,26	12,51	24,01	33,95	54,59	54,53	25,52
Dic-04	17,58	12,04	28,58	28,43	55,06	55,07	22,53
Var. Mensual en p.p.	1,3	-0,5	4,6	-5,5	0,5	0,5	-3,0
Var. Anual en p.p.	-5,4	-7,6	-7,4	-5,5	-7,7	-0,5	-13,7

Fuente: Superintendencia de Bancos

¹ Todas las tasas a las que se hacen referencia en el presente informe constituyen promedio ponderado.

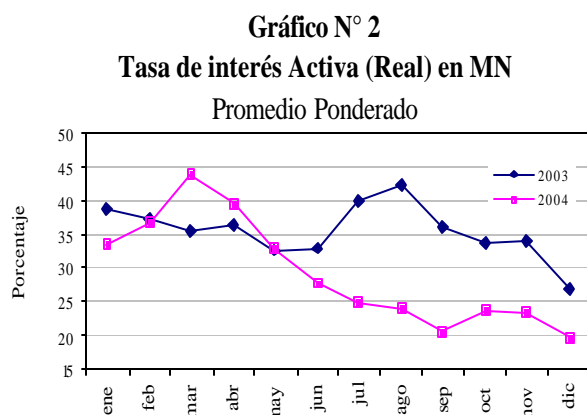
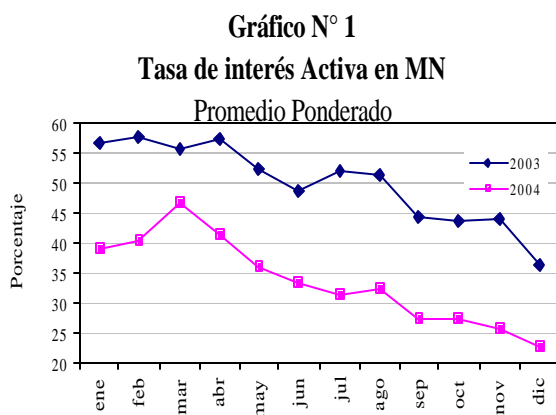

Fuente: Superintendencia de Bancos

Tasa de Interés Pasiva en Moneda Nacional

En el 2004 se verificó un descenso continuo de la tasa de interés bancaria pasiva en MN. El nivel de la tasa de interés pasiva en diciembre de 2004 fue de **1,65%**, representando una caída de 3,4p.p. respecto a diciembre de 2003. Las tasas de interés de la mayoría de los rubros experimentaron bajas anuales de 3 p.p. en promedio.

Sin embargo, en término mensual se registró un leve crecimiento de la tasa de interés pasiva en MN de 0,8 p.p., fruto del incremento en las tasas para los Depósitos a la Vista, Depósitos a Plazo y Certificados de Depósitos de Ahorro.

Tabla N° 2
Tasa de Interés Pasiva en Moneda Nacional

	Vista	Plazo	Títulos	CDA	Promedio Ponderado
Dic-03	3,39	8,12	15,01	11,43	5,05
Nov-04	0,31	4,79	s/m	6,15	0,88
Dic-04	0,36	5,08	s/m	8,29	1,65
Var. Mensual en p.p	0,1	0,3		2,1	0,8
Var. Anual en p.p	-3,0	-3,0		-3,1	-3,4

Fuente: Superintendencia de Bancos

Gráfico N° 3
Tasa de interés Pasiva en MN
Promedio Ponderado

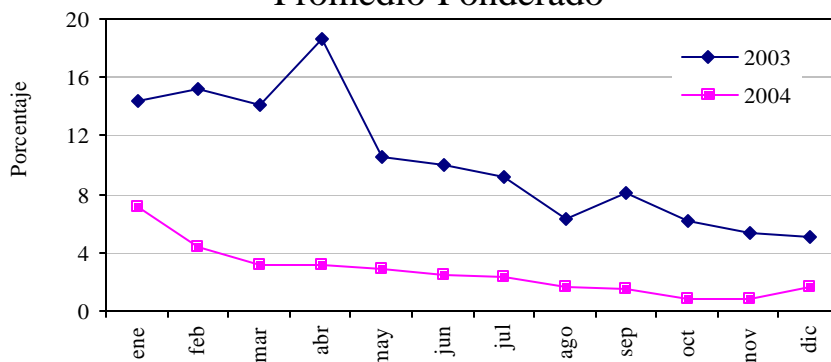

Fuente: Superintendencia de Bancos

Tasa de Interés Activa en Moneda Extranjera (ME)

A diferencia del comportamiento marcadamente descendente de la tasa activa en MN, la tasa de interés activa en ME tuvo un comportamiento más estable ubicándose en torno a 8% a lo largo del 2004. Así, las tasas de interés activas en ME de los bancos llegó a un nivel de **8,06%** en diciembre de 2004, representando una ínfima caída con relación al nivel de diciembre de 2003.

Por el contrario, en diciembre de 2004 se verifica una variación positiva mensual de esta tasa de interés de 0,5 p.p. Este ascenso se debe principalmente a la suba de las tasas para Préstamos de Comerciales, Préstamos de Desarrollo y Préstamos Personales de Consumo. Por su parte, hubo un retroceso en las tasas para Préstamos Personales para la Vivienda y Sobregiros.

Tabla N° 3
Tasa de Interés Activa en Moneda Extranjera

	Comerciales	Desarrollo	Personales P/Consumo	Personales P/Vivienda	Sobregiros	Promedio Ponderado
Dic-03	7,45	6,53	11,93	8,94	17,23	8,21
Nov-04	6,58	6,82	9,62	17,65	15,12	7,52
Dic-04	7,25	7,12	10,09	17,48	14,98	8,06
Var. Mensual en p.p.	0,7	0,3	0,5	-0,2	-0,1	0,5
Var. Anual en p.p.	-0,2	0,6	-1,8	8,5	-2,3	-0,1

Fuente: Superintendencia de Bancos

Gráfico N° 4 Tasa de interés Activa en ME Promedio Ponderado

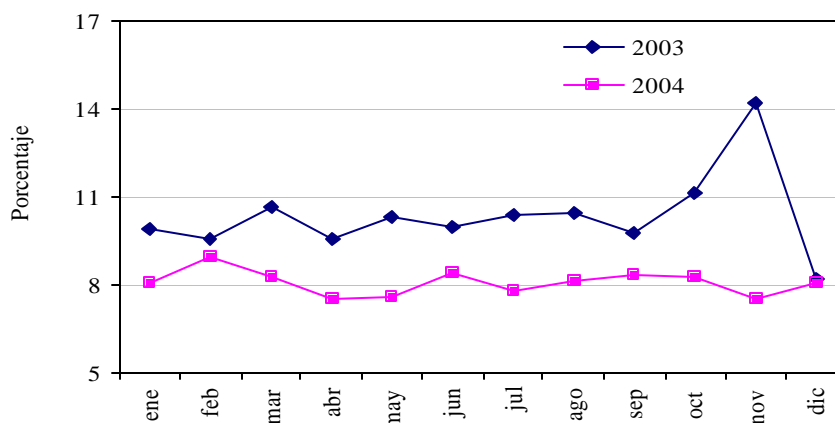

Fuente: Superintendencia de Bancos

Tasa de Interés Pasiva en Moneda Extranjera

La tasa de interés pasiva bancaria para operaciones de captación en ME también experimentó un comportamiento constante en el 2004. A fines del 2004, esta tasa alcanzó un nivel de **0,35%**, inferior en 0,3 p.p. respecto a diciembre de 2003 y 0,2 p.p superior al verificado en el mes de noviembre de 2004. El aumento mensual obedece al ascenso en las tasas para Depósitos a Plazo y Certificado de Depósitos de Ahorro.

**Tabla N° 4
Tasa de Interés Pasiva en Moneda Extranjera**

	Vista	Plazo	CDA	Promedio Ponderado
Dic-03	0,23	1,02	1,80	-0,3
Nov-04	0,09	0,84	1,25	0,19
Dic-04	0,10	1,37	1,64	0,35
Var. Mensual en p.p	0,0	0,5	0,4	0,2
Var. Anual en p.p	-0,1	0,2	-0,2	-0,3

Fuente: Superintendencia de Bancos

Gráfico N° 5

Tasa de interés Pasiva en ME

Promedio Ponderado

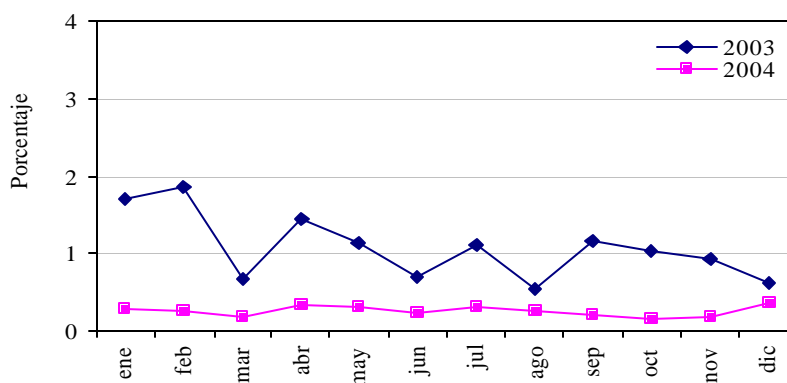

Fuente: Superintendencia de Bancos

Margen Bruto de Intermediación

El margen de intermediación financiera de los bancos a diciembre de 2004, medido como la diferencia entre las tasas activas y pasivas en MN, fue de 20,88%. En tanto en diciembre de 2003 el margen fue de 31,17% y de 41,73% en diciembre de 2002. La abrupta caída del margen de intermediación verificada en el 2004 obedece a la mayor caída de la tasa de interés activa en relación a la reducción que registró la tasa de interés pasiva. En término mensual el margen presenta una disminución de 3,8 p.p. como resultado de la caída mensual de la tasa activa y el ascenso de la tasa pasiva.

El margen de intermediación en ME fue de 7,72% en diciembre de 2004, nivel similar al obtenido en diciembre de 2003 (7,58%) e inferior en 1,1 p.p al nivel de diciembre de 2002. En término mensual se verifica un leve ascenso del margen de 0,4 p.p. a raíz del mayor aumento relativo de la tasa de interés de interés activa respecto a la pasiva.

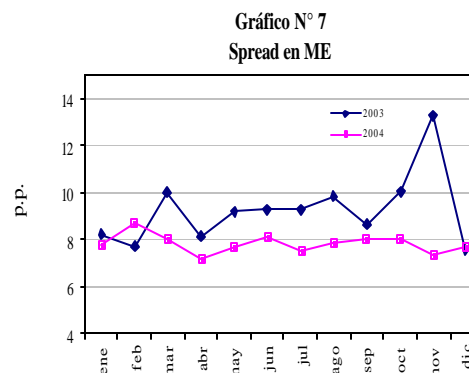
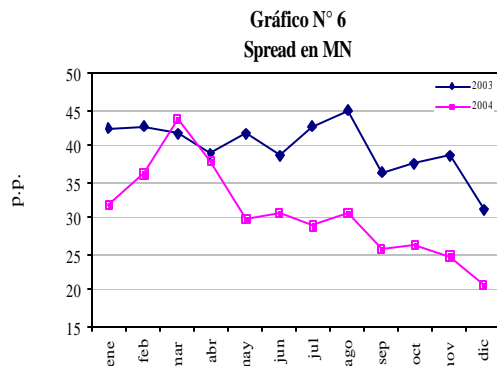

Fuente: Superintendencia de Bancos

Tasas de Interés Efectiva de las Empresas Financieras

Tasa de Interés Activa en Moneda Nacional

En diciembre de 2004, las tasas de interés activas en MN de las empresas financieras alcanzaron un nivel de **39,52%**. Este nivel representó una disminución de 6,8 p.p respecto a diciembre de 2003. Tal como se aprecia en el Gráfico N° 8, el comportamiento de esta tasa de interés mantuvo una tendencia decreciente desde febrero de 2004. Se menciona además, que la tasa activa, excluyendo la tasa para Tarjetas de Créditos fue de 36,42% en el periodo de estudio.

En término mensual, el nivel alcanzado de la tasa de interés activa en MN significó una reducción de 2,3 p.p. con relación a la tasa de noviembre de 2004. Dicho comportamiento se explica por la reducción mensual registrada en las tasas para Préstamos Comerciales y Préstamos de Consumo. En cambio, la tasa de interés para Tarjetas de Crédito tuvo aumento. El rubro Préstamos para la Vivienda no tuvo movimiento.

Tabla N° 5
Tasa de Interés Activa en Moneda Nacional

	Comerciales	Personales P/Consumo	Personales P/Vivienda	Tarjeta de Crédito	Promedio Ponderado
Dic-03	40,16	49,86	39,81	66,00	46,30
Nov-04	32,91	52,71	s/m	61,99	41,80
Dic-04	31,64	51,95	s/m	62,34	39,52
Var. Mensual en p.p	-1,3	-0,8	0	0,4	-2,3
Var. Anual en p.p	-8,5	2,1	0	-3,7	-6,8

Fuente: Superintendencia de Bancos

Gráfico N° 8

Tasa de interés Activa en MN

Promedio Ponderado

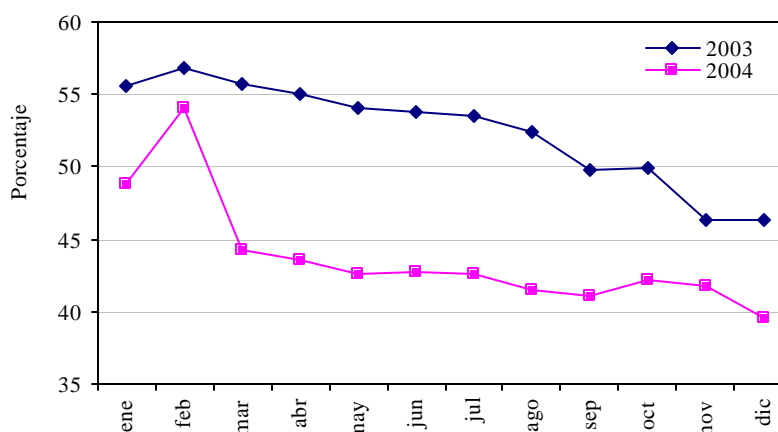

Fuente: Superintendencia de Bancos

Tasa de Interés Pasiva en Moneda Nacional

Las tasas de interés para las captaciones en MN de las empresas financieras alcanzaron un nivel de **13,08%**, representando una reducción interanual de 2,9 p.p. En el Gráfico N° 9 se verifica una tendencia decreciente de esta tasa de interés.

Respecto al comportamiento mensual de la tasa de interés pasiva en MN, se destaca la variación negativa verificada de 0,9 p.p. El descenso estuvo auspiciado por la reducción observada en las tasas para Depósitos a la Vista y Títulos Valores Emitidos, como puede observarse en el siguiente adjunto.

Tabla N° 6
Tasa de Interés Pasiva en Moneda Nacional

	Vista	Plazo	Títulos	CDA	Promedio Ponderado
Dic-03	11,12	20,46	18,11	21,15	15,98
Nov-04	2,55	5,72	14,87	14,94	13,95
Dic-04	2,03	12,68	14,72	15,15	13,08
Var. Mensual en p.p	-0,5	7,0	-0,1	0,2	-0,9
Var. Anual en p.p	-9,1	-7,8	-3,4	-6,0	-2,9

Fuente: Superintendencia de Bancos

Gráfico N° 9
Tasa de interés Pasiva en MN
Promedio Ponderado

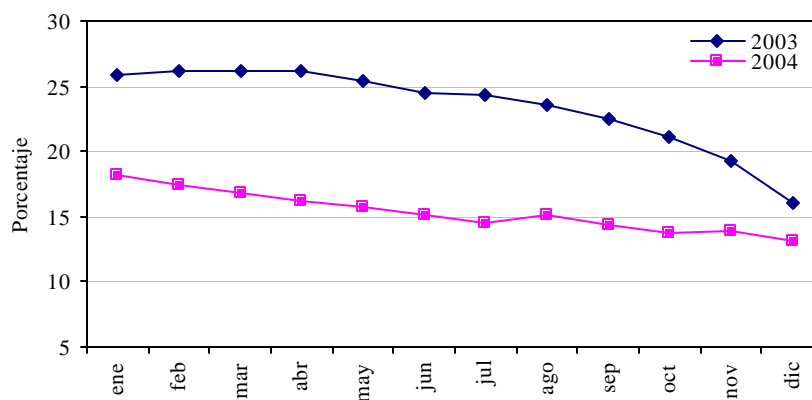

Fuente: Superintendencia de Bancos

Tasa de Interés Activa en Moneda Extranjera

De igual manera que el comportamiento de la tasa de interés activa para las operaciones en ME de los bancos, esta tasa para las empresas financieras registró un comportamiento estable en el transcurso del año 2004. El nivel alcanzado por esta tasa a diciembre de 2004 es de **12,51%**, inferior en 2 p.p. al nivel obtenido en diciembre de 2003.

El comportamiento de esta tasa desde el punto de vista mensual fue levemente descendente en 0,1 p.p. Dicho comportamiento se explica por la variación negativa mensual registrada en las tasas para Préstamos Comerciales.

Tabla N° 7
Tasa de Interés Activa en Moneda Extranjera

	Comerciales	Personales P/Consumo	Promedio Ponderado
Dic-03	14,47	14,68	14,51
Nov-04	12,30	13,74	12,56
Dic-04	12,15	14,16	12,51
Var. Mensual en p.p	-0,1	0,4	-0,1
Var. Anual en p.p	-2,3	-0,5	-2,0

Fuente: Superintendencia de Bancos

Gráfico N° 10
Tasa de interés Activa en ME
Promedio Ponderado

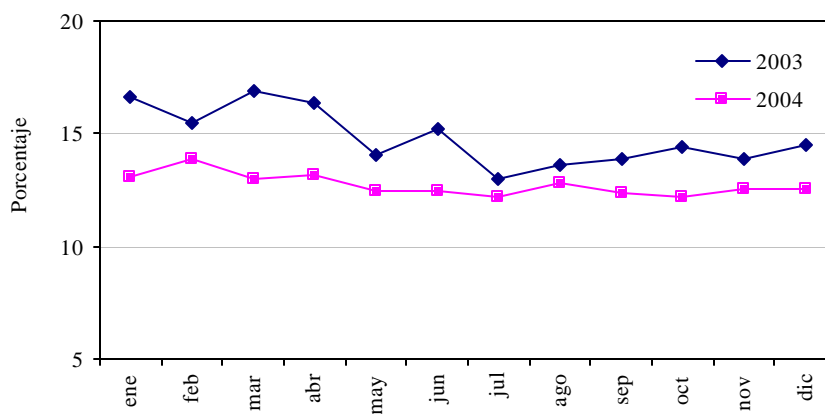

Fuente: Superintendencia de Bancos

Tasa de Interés Pasiva en Moneda Extranjera

Las tasas de interés pasivas para operaciones de captación en ME de las financieras experimentaron un retroceso respecto a diciembre de 2003 (2,4 p.p), situándose en **2,36%** en diciembre de 2004. En término mensual se percibió un ligero descenso (0,4 p.p) como resultado de la caída mensual de las tasas de interés de los Depósitos a la Vista y Certificado de Depósito de Ahorro. Por su parte, los Depósitos a Plazo y Títulos Valores Emitidos no registraron movimiento en el mes de análisis.

Tabla N° 8
Tasa de Interés Pasiva en Moneda Extranjera

	Vista	Plazo	Títulos	CDA	Promedio Ponderado
Dic-03	5,16	3,55	2,38	5,77	4,80
Nov-04	0,36	s/m	s/m	2,98	2,81
Dic-04	0,20	s/m	s/m	2,77	2,36
Var. Mensual en p.p	-0,2			-0,2	-0,4
Var. Anual en p.p	-5,0			-3,0	-2,4

Fuente: Superintendencia de Bancos

Gráfico N° 11
Tasa de interés Pasiva en ME
Promedio Ponderado

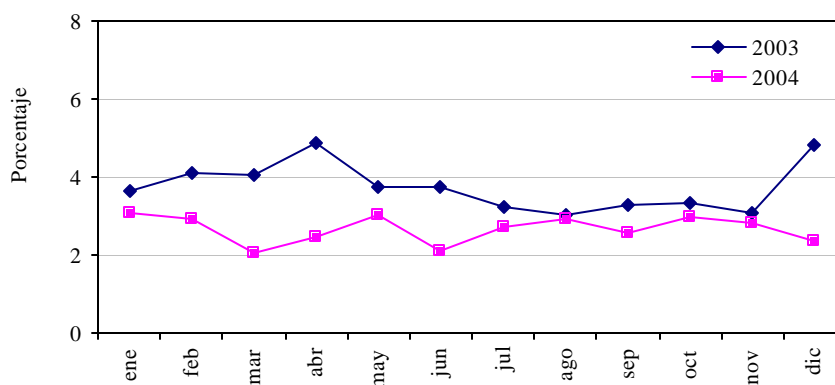

Fuente: Superintendencia de Bancos

Margen Bruto de Intermediación

El margen de intermediación financiera de las empresas financieras, medido como la diferencia entre las tasas activas y pasivas para las operaciones en MN fue de 26,44% en diciembre de 2004. Asimismo, el margen de intermediación correspondiente a las operaciones en ME fue de 10,14%. En el 2003 el margen en MN alcanzó un nivel de 30,32%, y en ME de 9,71%.

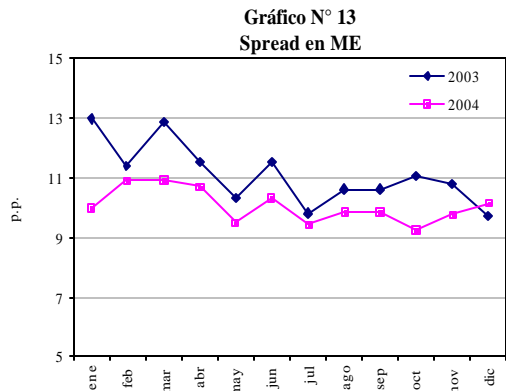
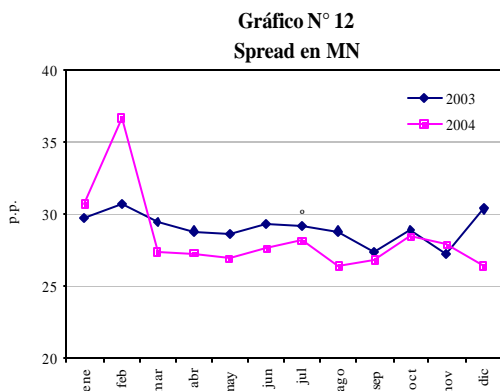

Fuente: Superintendencia de Bancos

Tasas de Interés Internacionales

A diciembre de 2004, los niveles de las tasas de interés del mercado internacional registraron nuevamente un repunte. Así, la PRIME a 180 días tuvo un incremento de 0,2 p.p., situándose en un nivel de 5,14% anual. Igualmente, la LIBOR a 180 días registró un aumento, el nivel alcanzado fue de 2,71% anual, superior a la del mes anterior en 0,2 p.p. En términos interanuales, la LIBOR presenta un nivel superior de 1,5 p.p. y la tasa Prime de 1,1 p.p.

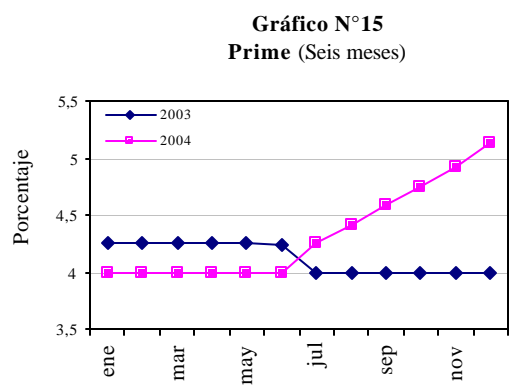
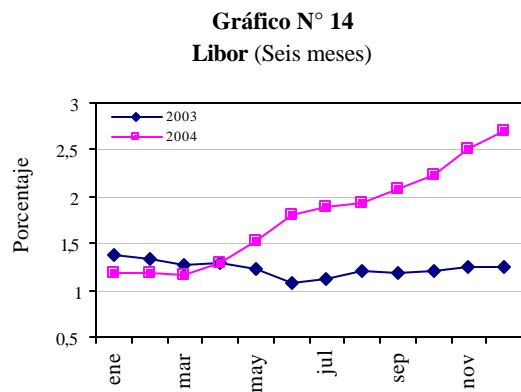

Fuente: Reuters

TASAS DE INTERES BANCARIAS

(En porcentajes anuales)

MES DE DICIEMBRE DE 2004

<u>TASAS ACTIVAS M/N</u>	<u>NOMINAL</u>			<u>Efectiva Promedio Ponderado</u>	<u>Monto 1/ Mill G.</u>
	<u>Mínima</u>	<u>Máxima</u>	<u>Promedio Ponderado</u>		
<u>Préstamos</u>					
Comercial	4,46	48,64	16,11	17,58	1.623.586
Desarrollo	5,28	38,73	11,54	12,04	199.475
Personales-Consumo	5,32	47,00	25,82	28,58	55.820
Personales-Vivienda	14,00	34,89	22,66	28,43	2.429
Otros	s/m	s/m	s/m	s/m	s/m
<u>PROMEDIO PONDERADO</u>	<u>4,58</u>	<u>47,52</u>	<u>15,92</u>	<u>17,33</u>	<u>1.881.310</u>
Sobregiros	36,00	50,00	44,63	55,06	255.095
Tarjetas de Crédito	27,00	49,00	44,58	55,07	45.379
<u>PROMEDIO PONDERADO GLOBAL</u>	<u>8,72</u>	<u>47,84</u>	<u>19,87</u>	<u>22,53</u>	<u>2.181.784</u>
<u>TASAS ACTIVAS M/E</u>					
Comercial	4,30	15,70	7,05	7,25	858.002
Desarrollo	4,07	12,41	6,94	7,12	197.681
Personales-Consumo	6,00	15,94	9,78	10,09	76.002
Personales-Vivienda	16,00	16,00	16,00	17,48	241
<u>PROMEDIO PONDERADO</u>	<u>4,37</u>	<u>15,14</u>	<u>7,22</u>	<u>7,42</u>	<u>1.131.926</u>
Sobregiros M/E	11,82	17,00	14,04	14,98	105.338
<u>PROMEDIO PONDERADO GLOBAL</u>	<u>5,01</u>	<u>15,30</u>	<u>7,80</u>	<u>8,06</u>	<u>1.237.264</u>
<u>TASAS PASIVAS M/N</u>					
<u>Depósitos a la Vista</u>	<u>0,01</u>	<u>2,50</u>	<u>0,35</u>	<u>0,36</u>	<u>1.111.080</u>
<u>Depósitos a Plazo</u>	<u>4,56</u>	<u>6,66</u>	<u>4,98</u>	<u>5,08</u>	<u>31.400</u>
<=90 días	2,00	2,00	2,00	2,02	4.680
<=180 días	0,90	5,50	3,23	3,29	2.659
<=365 días	1,00	1,00	1,00	1,00	200
> 365 días	5,50	7,75	5,79	5,91	23.861
<u>Títulos Valores Emitidos</u>	<u>s/m</u>	<u>s/m</u>	<u>s/m</u>	<u>s/m</u>	<u>s/m</u>
<u>Cert. Depósitos de Ahorro</u>	<u>0,04</u>	<u>14,70</u>	<u>8,03</u>	<u>8,29</u>	<u>199.787</u>
C.D.A. hasta 180 días	0,10	9,00	4,44	4,54	19.628
C.D.A. <= 365 días	0,08	14,00	4,89	4,99	61.098
C.D.A. > 365 días	0,01	16,00	10,23	10,61	119.061
<u>PROMEDIO PONDERADO</u>	<u>0,12</u>	<u>4,41</u>	<u>1,60</u>	<u>1,65</u>	<u>1.342.268</u>
<u>TASAS PASIVAS M/E</u>					
<u>Depósitos a la Vista</u>	<u>0,01</u>	<u>1,00</u>	<u>0,10</u>	<u>0,10</u>	<u>2.670.428</u>
<u>Depósitos a Plazo</u>	<u>0,33</u>	<u>2,53</u>	<u>1,35</u>	<u>1,37</u>	<u>122.282</u>
<=90 días	0,12	0,71	0,34	0,34	10.978
<=180 días	0,13	1,65	0,52	0,53	25.682
<=365 días	0,15	1,65	0,96	0,96	35.337
> 365 días	0,60	4,00	2,27	2,30	50.285
<u>Cert. Depósito de Ahorro</u>	<u>0,17</u>	<u>4,51</u>	<u>1,63</u>	<u>1,64</u>	<u>409.378</u>
C.D.A. hasta 180 días	0,02	3,00	0,36	0,36	44.635
C.D.A. <= 365 días	0,15	4,00	1,28	1,29	111.685
C.D.A. > 365 días	0,20	5,00	2,01	2,02	253.058
<u>PROMEDIO PONDERADO</u>	<u>0,04</u>	<u>1,51</u>	<u>0,34</u>	<u>0,35</u>	<u>3.202.088</u>

Fuente: Calculado en base a datos proveídos por la Superintendencia de Bancos.

TASAS BANCARIAS EFECTIVAS

(Promedios mensuales en porcentajes anuales)

ACTIVAS EN M/N													
RUBRO	DIC/03	ENE/04	FEB/04	MAR/04	ABR/04	MAY/04	JUN/04	JUL/04	AGO/04	SET/04	OCT/04	NOV/04	DIC/04
- Préstamos Comerciales	22,96	23,77	25,95	26,05	22,67	22,03	21,40	20,39	19,55	18,87	17,61	16,26	17,58
- Préstamos Desarrollo	19,63	20,06	19,41	17,69	18,43	18,35	18,22	17,12	13,61	13,56	12,94	12,51	12,04
- Personales - Consumo	36,00	32,88	36,85	39,13	35,71	35,58	33,51	35,03	35,27	34,38	32,01	24,01	28,58
- Personales - Vivienda	33,97	36,80	33,75	33,19	35,68	37,69	25,22	21,14	27,98	23,40	15,58	33,95	28,43
- Otros 1/	23,50	23,00	23,50	s/m	s/m	s/m	s/m	27,72	27,72	s/m	s/m	s/m	s/m
PROMEDIO PONDERADO	22,84	24,34	25,25	25,51	22,59	22,05	24,61	20,42	19,31	18,56	17,49	16,70	17,33
- Sobregiros	62,77	62,96	62,37	62,43	62,44	61,31	60,46	61,17	61,18	60,65	57,24	54,59	55,06
- Tarjetas de Crédito	55,60	60,40	60,17	60,63	60,45	59,86	55,25	55,88	55,01	54,31	54,50	54,53	55,07
PROMEDIO PONDERADO 2/	36,22	38,94	40,41	46,80	41,19	35,92	33,19	31,32	32,29	27,18	27,23	25,52	22,53

PASIVAS EN M/N													
RUBRO	DIC/03	ENE/04	FEB/04	MAR/04	ABR/04	MAY/04	JUN/04	JUL/04	AGO/04	SET/04	OCT/04	NOV/04	DIC/04
- Depósitos a la Vista	3,39	2,60	2,88	2,04	1,96	1,58	1,38	1,26	0,74	0,58	0,26	0,31	0,36
- Depósitos a Plazo	8,12	7,21	5,22	6,27	7,71	5,83	5,78	5,61	4,84	5,69	4,65	4,79	5,08
- Títulos Valores Emitidos	15,01	17,71	11,79	14,68	15,05	s/m	s/m	s/m	s/m	s/m	s/m	s/m	s/m
- C D A	11,43	13,05	12,19	11,15	10,29	10,46	9,62	8,77	8,97	7,10	6,26	6,15	8,29
PROMEDIO PONDERADO	5,05	7,16	4,42	3,17	3,21	2,92	2,48	2,34	1,64	1,47	0,82	0,88	1,65
MARGEN DE INTERMEDIACION	31,17	31,78	35,99	43,63	37,98	33,00	30,71	28,98	30,66	25,70	26,42	24,64	20,88

ACTIVAS EN M/E													
RUBRO	DIC/03	ENE/04	FEB/04	MAR/04	ABR/04	MAY/04	JUN/04	JUL/04	AGO/04	SET/04	OCT/04	NOV/04	DIC/04
- Préstamos Comerciales	7,45	7,46	8,37	7,03	6,74	6,80	6,81	7,07	7,01	7,42	7,21	6,58	7,25
- Préstamos Desarrollo	6,53	6,76	6,68	6,75	6,42	6,75	6,85	6,11	6,30	6,58	6,78	6,82	7,12
- Personales - Consumo	11,93	10,74	11,33	10,88	10,64	12,94	10,84	10,81	10,10	10,10	9,10	9,62	10,09
- Personales - Vivienda	8,94	9,09	14,03	17,65	13,63	10,48	14,06	14,22	13,31	17,65	17,65	17,65	17,48
PROMEDIO PONDERADO	7,35	7,44	7,86	7,00	6,86	6,82	6,85	6,94	6,91	7,27	7,17	6,71	7,42
- Sobregiros M/E	17,23	17,14	17,22	17,14	16,89	16,03	15,94	16,12	16,14	15,90	15,39	15,12	14,98
PROM. PONDERADO GLOBAL	8,21	8,10	8,98	8,24	7,54	7,57	8,38	7,80	8,15	8,31	8,25	7,52	8,06

PASIVAS EN M/E													
RUBRO	DIC/03	ENE/04	FEB/04	MAR/04	ABR/04	MAY/04	JUN/04	JUL/04	AGO/04	SET/04	OCT/04	NOV/04	DIC/04
- Depósitos a la Vista	0,23	0,21	0,19	0,16	0,17	0,15	0,15	0,18	0,13	0,12	0,09	0,09	0,10
- Depósitos a Plazo	1,02	0,90	0,70	0,72	1,28	1,37	0,87	1,61	1,99	0,67	0,73	0,84	1,37
- C D A	1,80	1,04	1,32	1,00	1,11	1,48	1,30	0,98	1,31	1,14	1,25	1,24	1,64
PROMEDIO PONDERADO	0,63	0,29	0,26	0,19	0,33	0,25	0,23	0,32	0,27	0,21	0,15	0,19	0,35
MARGEN DE INTERMEDIACION	7,58	7,81	8,72	8,05	7,21	7,32	8,15	7,48	7,88	8,11	8,10	7,33	7,72

TASAS EN EL MERCADO INTERNACIONAL

RUBRO	DIC/03	ENE/04	FEB/04	MAR/04	ABR/04	MAY/04	JUN/04	JUL/04	AGO/04	SET/04	OCT/04	NOV/04	DIC/04
- Libor (a 6 meses en dólares)	1,24	1,19	1,19	1,16	1,28	1,52	1,81	1,89	1,94	2,09	2,23	2,50	2,71
- Prime (a 6 meses en dólares)	4,00	4,00	4,00	4,00	4,00	4,00	4,00	4,25	4,42	4,58	4,75	4,92	5,14

* A partir de mayo se incluyen en la ponderación los depósitos en cuenta corrientes

s/d: sin datos

FUENTE: Superintendencia de Bancos y Agencia Reuters.

TASAS DE INTERES DE EMPRESAS FINANCIERAS

(En porcentaje anuales)

MES DE DICIEMBRE DE 2004

<u>TASAS ACTIVAS M/N</u>	<u>NOMINAL</u>			<u>Efectiva</u>	<u>Monto 1/ Mill G.</u>
	<u>Mínima</u>	<u>Máxima</u>	<u>Promedio Ponderado</u>	<u>Promedio Ponderado</u>	
<u>Préstamos</u>					
Comercial	9,13	54,11	27,82	31,64	100.864
Personal - Consumo	7,99	54,61	42,79	51,95	31.048
<u>PROMEDIO PONDERADO</u>	<u>8,86</u>	<u>54,23</u>	<u>31,35</u>	<u>36,42</u>	<u>131,913</u>
Tarjetas de Crédito	30,00	50,30	49,39	62,34	17.936
<u>PROMEDIO PONDERADO GLOBAL</u>	<u>11,39</u>	<u>53,76</u>	<u>33,51</u>	<u>39,52</u>	<u>149,848</u>
<u>TASAS ACTIVAS M/E</u>					
Comercial	8,34	16,95	11,69	12,15	12.945
Personal - Consumo	10,07	17,00	13,29	14,16	2.778
<u>PROMEDIO PONDERADO</u>	<u>8,64</u>	<u>16,96</u>	<u>11,97</u>	<u>12,51</u>	<u>15,724</u>
<u>TASAS PASIVAS M/N</u>					
<u>Depósitos a la Vista</u>	<u>0,50</u>	<u>4,00</u>	<u>2,01</u>	<u>2,03</u>	<u>11,140</u>
<u>Depósitos a Plazo</u>	<u>12,00</u>	<u>12,00</u>	<u>12,00</u>	<u>12,68</u>	<u>50</u>
> 365 días	12,00	12,00	12,00	12,68	50
<u>Títulos Valores Emitidos</u>	<u>14,06</u>	<u>14,06</u>	<u>14,06</u>	<u>14,72</u>	<u>693</u>
<= 180 días	14,00	14,00	14,00	14,65	672
> 365 días	16,00	16,00	16,00	16,99	21
<u>Cert. Depósitos de Ahorro</u>	<u>3,76</u>	<u>20,38</u>	<u>14,34</u>	<u>15,15</u>	<u>58,814</u>
C.D.A. hasta 180 días	2,00	15,00	9,95	10,34	1.853
C.D.A. a más de 180 días	3,50	18,00	13,11	13,80	20.545
C.D.A. a más de 365 días	4,00	22,00	15,25	16,16	36.416
<u>PROMEDIO PONDERADO</u>	<u>3,36</u>	<u>17,73</u>	<u>12,39</u>	<u>13,08</u>	<u>70,697</u>
<u>TASAS PASIVAS M/E</u>					
<u>Depósitos a la Vista</u>	<u>0,10</u>	<u>0,25</u>	<u>0,20</u>	<u>0,20</u>	<u>1,239</u>
<u>Depósitos a Plazo</u>	<u>s/m</u>	<u>s/m</u>	<u>s/m</u>	<u>s/m</u>	<u>s/m</u>
<u>Títulos Valores Emitidos</u>	<u>s/m</u>	<u>s/m</u>	<u>s/m</u>	<u>s/m</u>	<u>s/m</u>
<u>Cert. Depósitos de Ahorro</u>	<u>1,11</u>	<u>4,37</u>	<u>2,76</u>	<u>2,77</u>	<u>6,560</u>
C.D.A. a 180 días	1,00	2,00	1,58	1,58	128
CDA <= 365 días	0,50	3,50	2,37	2,38	2.483
C.D.A. a más de 365 días	1,50	5,00	3,04	3,06	3.949
<u>PROMEDIO PONDERADO</u>	<u>0,95</u>	<u>3,72</u>	<u>2,35</u>	<u>2,36</u>	<u>7,799</u>

Fuente: Cálculado en base a datos proveídos por la Superintendencia de Bancos.

1/ Los montos se refieren al total de prést. y capt. concedidos en el mes por cada rubro.

TASAS EFECTIVAS DE EMPRESAS FINANCIERAS
(Promedios mensuales en porcentajes anuales)

A C T I V A S : E N M / N

RUBRO	DIC/03	ENE/04	FEB/04	MAR/04	ABR/04	MAY/04	JUN/04	JUL/04	AGO/04	SET/04	OCT/04	NOV/04	DIC/04
- Préstamos Comerciales	40,16	37,10	35,98	35,73	34,93	33,72	33,15	32,90	31,62	31,51	33,52	32,91	31,64
- Préstamos Consumo	49,86	61,22	58,88	51,27	51,06	54,93	55,05	55,28	55,56	53,12	51,90	52,71	51,95
- Préstamos Vivienda	39,81	34,50	31,89	45,38	s/m	44,66	s/m	43,74	s/m	12,68	29,64	s/m	s/m
PROMEDIO PONDERADO	43,48	44,26	42,41	40,95	39,83	39,39	39,14	38,93	37,12	37,10	38,98	38,38	36,42
- Tarjetas de Crédito	66,00	68,31	68,57	64,62	64,31	61,89	64,02	63,22	63,75	64,26	62,26	61,99	62,34
PROMEDIO PONDERADO GLOBAL	46,30	48,88	54,10	44,22	43,53	42,65	42,70	42,63	41,49	41,09	42,18	41,80	39,52

P A S I V A S : E N M / N

RUBRO	DIC/03	ENE/04	FEB/04	MAR/04	ABR/04	MAY/04	JUN/04	JUL/04	AGO/04	SET/04	OCT/04	NOV/04	DIC/04
- Depósitos a la Vista	11,12	6,14	7,03	5,98	5,61	5,68	3,58	3,00	3,31	3,16	3,34	2,55	2,03
- Depósitos a Plazo	20,46	16,90	17,34	15,05	15,60	16,76	6,03	5,43	12,93	5,24	9,68	5,72	12,68
- Títulos Valores Emitidos	18,11	17,33	17,65	17,07	16,83	18,05	15,95	14,85	16,09	14,84	14,83	14,87	14,72
- C D A	21,15	20,07	18,57	18,12	17,65	16,81	16,26	16,08	15,93	15,16	14,66	14,94	15,15
PROMEDIO PONDERADO	15,98	18,20	17,49	16,88	16,24	15,77	15,10	14,54	15,06	14,32	13,80	13,95	13,08

MARGEN DE INTERMEDIACION	30,32	30,68	36,61	27,34	27,29	26,88	27,61	28,09	26,44	26,77	28,38	27,85	26,44
---------------------------------	--------------	--------------	--------------	--------------	--------------	--------------	--------------	--------------	--------------	--------------	--------------	--------------	--------------

A C T I V A S : E N M / E

RUBRO	DIC/03	ENE/04	FEB/04	MAR/04	ABR/04	MAY/04	JUN/04	JUL/04	AGO/04	SET/04	OCT/04	NOV/04	DIC/04
- Préstamos Comerciales	14,47	12,92	13,65	12,83	12,81	12,27	12,20	11,93	12,64	12,13	11,90	12,30	12,15
- Personales Consumo	14,68	15,54	16,17	13,88	14,69	14,46	13,90	14,49	15,18	13,64	14,57	13,74	14,16
PROMEDIO PONDERADO	14,51	13,10	13,84	12,96	13,16	12,47	12,45	12,17	12,78	12,38	12,23	12,56	12,51

P A S I V A S : E N M / E

RUBRO	DIC/03	ENE/04	FEB/04	MAR/04	ABR/04	MAY/04	JUN/04	JUL/04	AGO/04	SET/04	OCT/04	NOV/04	DIC/04
- Depósitos a la Vista	5,16	0,24	0,19	0,20	0,21	0,17	0,23	0,14	0,18	0,12	0,16	0,36	0,20
- Depósitos a Plazo	3,55	1,87	2,87	1,62	s/m	s/m	s/m	s/m	s/m	2,77	s/m	s/m	s/m
- Títulos Valores Emitidos	2,38	2,20	1,60	2,72	3,05	1,00	s/m	s/m	s/m	s/m	s/m	s/m	s/m
- C D A	5,77	3,52	3,81	2,00	2,72	3,19	2,68	3,10	2,98	2,72	3,09	2,98	2,77
PROMEDIO PONDERADO	4,80	3,10	2,93	2,04	2,46	3,01	2,12	2,74	2,94	2,54	3,00	2,81	2,36

MARGEN DE INTERMEDIACION	9,71	10,00	10,91	10,92	10,70	9,46	10,33	9,43	9,84	9,85	9,23	9,75	10,14
---------------------------------	-------------	--------------	--------------	--------------	--------------	-------------	--------------	-------------	-------------	-------------	-------------	-------------	--------------

FUENTE: Superintendencia de Bancos

COSTO DE CAPTACION DEL DINERO DE LOS BANCOS
(En % anual)

AÑOS	TASAS DE INTERES 1/			TASA DE INTERES MAS DE ENCAJE 2/			TASA DE INTERÉS MAS ENCAJE MENOS REMUNERACION 3/		
	GLOBAL			GLOBAL			GLOBAL		
	S/CTA. CTE.	C/CTA. CTE.	PLAZO 4/	S/CTA. CTE.	C/CTA. CTE.	PLAZO 4/	S/CTA. CTE.	C/CTA. CTE.	PLAZO 4/
1995	14.96	10.78	21.23	17.79	12.91	25.00	16.82	12.04	24.12
1996	12.05	9.62	16.76	14.36	11.46	19.75	13.57	10.66	19.17
1997	9.06	7.21	13.26	10.66	8.48	15.60	9.91	7.63	15.04
1998	11.88	9.37	15.97	13.98	11.02	18.79	13.16	10.20	17.97
1999	13.46	10.04	17.13	15.84	11.81	20.16	14.97	10.95	19.30
2000	11.75	8.94	16.86	13.82	10.51	19.84	12.98	9.68	19.00
Enero	13.33	9.92	17.33	15.69	11.67	20.38	14.82	10.81	19.52
Febrero	12.24	9.54	14.71	14.39	11.22	17.30	13.52	10.34	16.42
Marzo	12.61	9.64	16.11	14.83	11.34	18.96	13.99	10.51	18.11
Abril	13.52	10.26	17.79	15.90	12.07	20.93	15.01	11.18	20.04
Mayo	15.95	12.22	16.06	18.76	14.37	18.89	17.92	13.53	18.05
Junio	11.67	8.90	13.86	13.73	10.47	16.31	12.90	9.64	15.48
Julio	10.17	7.82	17.25	11.97	9.20	20.29	11.18	8.42	19.51
Agosto	9.88	7.61	16.77	11.62	8.96	19.73	10.81	8.14	18.91
Setiembre	10.27	7.70	17.65	12.08	9.06	20.76	11.27	8.25	19.95
Octubre	10.19	7.84	17.80	11.99	9.22	20.94	11.16	8.39	20.12
Noviembre	10.25	7.89	18.42	12.06	9.29	21.67	11.24	8.46	20.85
Diciembre	10.88	7.88	18.62	12.79	9.27	21.91	11.97	8.44	21.08
2001	10.82	8.31	18.96	12.73	9.78	22.31	11.84	8.91	21.36
Enero	10.74	8.04	18.75	12.63	9.45	22.06	11.78	8.60	21.21
Febrero	10.75	8.12	18.81	12.64	9.56	22.13	11.82	8.73	21.31
Marzo	10.30	8.00	18.11	12.12	9.41	21.30	11.25	8.54	20.43
Abril	10.77	8.19	18.92	12.67	9.64	22.26	11.80	8.79	21.39
Mayo	10.64	8.25	19.08	12.51	9.71	22.45	11.64	8.84	21.57
Junio	10.41	8.01	18.42	12.24	9.42	21.67	11.41	8.70	20.84
Julio	10.77	8.35	17.91	12.67	9.82	21.06	11.85	9.00	20.24
Agosto	10.62	8.24	18.25	12.50	9.69	21.47	11.65	8.85	20.62
Septiembre	10.53	8.11	18.15	12.39	9.54	21.35	11.55	8.70	20.51
Octubre	11.48	8.80	20.13	13.50	10.35	23.69	12.65	9.50	22.83
Noviembre	11.30	8.69	19.94	13.30	10.23	23.45	12.46	9.40	22.61
Diciembre	11.51	8.97	21.11	13.54	10.55	24.83	12.26	9.31	22.80
2002	13.98	10.56	21.32	16.44	12.42	25.08	12.35	9.12	22.58
Enero	12.37	9.51	21.46	14.55	11.18	25.25	12.47	9.39	22.57
Febrero	13.09	10.12	21.19	15.40	11.91	24.93	12.61	9.57	22.55
Marzo	14.02	10.69	21.14	16.49	12.58	24.87	12.35	9.20	22.52
Abril	13.60	10.40	20.26	16.00	12.24	23.84	12.39	9.28	22.63
Mayo	13.30	10.26	19.89	15.65	12.07	23.40	12.13	9.15	22.57
Junio	14.30	10.96	22.01	16.83	12.90	25.89	11.93	8.93	22.55
Julio	12.86	9.90	19.71	15.13	11.65	23.19	11.60	8.72	22.56
Agosto	14.67	11.00	21.97	17.26	12.94	25.85	12.30	9.00	22.57
Septiembre	14.83	11.10	22.05	17.44	13.05	25.94	12.47	9.11	22.56
Octubre	14.76	11.08	22.05	17.36	13.03	25.94	12.42	9.11	22.61
Noviembre	14.75	11.08	22.05	17.35	13.04	25.94	12.42	9.13	22.63
Diciembre	15.19	10.62	22.05	17.87	12.50	25.94	13.08	8.90	22.66
2003	10.19	7.49	16.72	11.98	8.81	19.67	11.37	8.20	19.06
Enero	14.73	10.55	22.19	17.33	12.41	26.10	16.49	11.58	25.27
Febrero	15.30	11.13	24.14	18.00	13.09	28.41	17.14	12.23	27.54
Marzo	14.88	11.14	23.99	17.50	13.10	28.23	16.62	12.22	27.35
Abril	12.72	9.46	20.89	14.96	11.13	24.58	14.33	10.49	23.94
Mayo	11.50	8.59	19.07	13.53	10.10	22.43	12.85	9.42	21.75
Junio	10.00	7.47	18.63	11.76	8.78	21.91	11.09	8.12	21.24
Julio	9.41	7.06	13.82	11.07	8.30	16.26	10.55	7.79	15.75
Agosto	8.10	5.96	14.12	9.53	7.01	16.61	8.94	6.41	16.02
Septiembre	7.53	5.63	11.93	8.86	6.62	14.04	8.37	6.14	13.55
Octubre	6.69	4.86	10.72	7.87	5.72	12.61	7.41	5.26	12.15
Noviembre	5.98	4.33	10.95	7.03	5.09	12.88	6.65	4.71	12.50
Diciembre	5.40	3.73	10.21	6.36	4.39	12.01	5.96	3.99	11.61
2004									
Enero	5.14	3.67	11.27	6.05	4.32	13.25	5.70	3.96	12.90
Febrero	5.00	3.58	10.29	5.89	4.21	12.10	5.55	3.87	11.76
Marzo	4.19	2.97	9.86	4.93	3.50	11.59	4.90	3.46	11.56
Abril	3.99	2.84	9.42	4.70	3.34	11.08	4.35	2.99	10.73
Mayo	3.60	2.62	9.22	4.24	3.08	10.85	3.94	2.78	10.55
Junio	3.31	2.39	8.55	3.89	2.81	10.05	3.64	2.56	9.80
Julio	3.07	2.20	7.92	3.61	2.59	9.32	3.42	2.40	9.13
Agosto	2.58	1.83	7.85	3.03	2.15	9.24	2.85	1.97	9.05
Septiembre	2.04	1.44	6.63	2.40	1.70	7.80	2.25	1.54	7.65
Octubre	1.62	1.13	5.82	1.90	1.34	6.85	1.78	1.21	6.72
Noviembre	1.58	1.11	5.75	1.86	1.31	6.76	1.75	1.20	6.65
Diciembre	2.12	1.39	7.53	2.49	1.64	8.86	2.35	1.50	8.72

1/ Tasas nominales, ponderadas por la estructura de Depósitos obtenida de la planilla de disponibilidades. A partir del mes de mayo/95 la ponderación incluye Cta. Cte.

2/ La incidencia del encaje se suma a la tasa de interés para cada rubro.

3/ Se halla deducida la remuneración del encaje sobre los depósitos de ahorro, Cta. Cte. y certificados de depósitos.

4/ Incluye depósitos a plazo fijo y certificados de depósitos.

n/d No disponible

PARAGUAY: TASAS NOMINALES DE INTERES DEL SISTEMA FINANCIERO

(Promedios mensuales en porcentajes anuales)

I- Tasas Activas: Operaciones de Préstamos

<u>BANCO CENTRAL DEL PARAGUAY</u>	<u>Dic/03</u>	<u>Ene/04</u>	<u>Feb/04</u>	<u>Mar/04</u>	<u>Abr/04</u>	<u>May/04</u>	<u>Jun/04</u>	<u>Jul/04</u>	<u>Ago/04</u>	<u>Set/04</u>	<u>Oct/04</u>	<u>Nov/04</u>	<u>Dic/04</u>
<u>PREST. A LA MICROEMPRESA 1/</u>													
- Préstamo Amortizable hasta 48 meses	15,11	15,11	12,22	12,22	12,22	12,07	12,07	12,07	10,36	10,36	10,36	10,36	10,36
<u>BANCOS PRIVADOS</u>													
- Desarrollo	18,30	18,65	19,41	16,41	17,06	16,99	17,07	16,14	12,88	12,92	12,44	12,07	11,54
- Comercial	20,81	21,70	25,95	22,68	20,19	20,42	19,03	18,25	17,57	17,02	15,99	14,99	16,11
- Interbancario (Call Money)	s/m	s/m	1,50	1,50	1,50	1,00	1,01	1,14	1,00	s/m	1,14	1,05	1,13
- Desarrollo M/E	6,36	6,58	6,68	6,55	6,25	6,58	6,68	5,97	6,16	6,42	6,60	6,66	6,94
- Comercial M/E	7,22	7,25	8,37	6,87	6,59	6,66	6,66	6,91	6,86	9,76	7,04	6,45	9,61
<u>BANCO NACIONAL DE FOMENTO**</u>													
- Desarrollo	22-26,5	22-26,5	22-26,5	22-26,5	22-26,5	22-26,5	22-26,5	20-26	20-26	20-26	20-26	20-26	20-26
- Comercial	26-45 *	26-45 *	26-45 *	26-45 *	32 *	32 *	32 *	32 *	32 *	32 *	32 *	32 *	32 *
<u>OTRAS INSTITUCIONES</u>													
Fondo Ganadero	22 - 25	22 - 25	22 - 25	22 - 25	22 - 25	22 - 25	22 - 25	22 - 25	22 - 25	22 - 25	23 - 25	23 - 25	24 - 25
Empresas Financieras	38,23	39,83	43,47	36,56	36,19	36,19	36,19	36,19	34,81	34,52	35,56	35,24	36,24
Caja de Jubilaciones Bancaria	28 - 36	28 - 36	28 - 36	28 - 36	28 - 36	28 - 36	28 - 36	28 - 36	28 - 36	28 - 36	28 - 36	28 - 36	28 - 36
Cooperativas de Ahorro y Crédito	19 - 38	19 - 36	19 - 36	19 - 36	19 - 36	19 - 36	19 - 36	19 - 36	19 - 36	19 - 36	19 - 36	19 - 36	19 - 36
Crédito Agrícola de Habilidadación	17,50	17,50	17,50	17,50	17,50	17,50	17,50	17,50	17,50	17,50	18,50	18,50	19,50

*/ Incluye sobregiros desde enero de 2002

1/ A partir de febrero del 2000 se establecen cambios en la determinación de las tasas de préstamos efectivas otorgados a los intermediarios estableciéndose para la misma una tasa única para los plazos de hasta 12 y 48 meses.

s/m Sin Movimiento

**/ Las tasa del BNF de Desarrollo fue modificada desde julio de 2004 y la Comercial desde abril de 2004.

Fuente: Superintendencia de Bancos, GONA, BNAPV, Fondo Ganadero, CONAVI, Caja de Jub. de Emp. Bancarios y CAH.

PARAGUAY: TASAS NOMINALES DE INTERES DEL SISTEMA FINANCIERO

(Promedios mensuales en porcentajes anuales)

II- Tasas Pasivas: Depósitos y Otras Obligaciones

<u>BANCO CENTRAL DEL PARAGUAY</u>	<u>Dic/03</u>	<u>Ene/04</u>	<u>Feb/04</u>	<u>Mar/04</u>	<u>Abr/04</u>	<u>Mav/04</u>	<u>Jun/04</u>	<u>Jul/04</u>	<u>Ago/04</u>	<u>Set/04</u>	<u>Oct/04</u>	<u>Nov/04</u>	<u>Dic/04</u>
Letras de Regulación Monetaria *	12,85	10,14	10,27	9,45	9,47	7,13	5,67	4,16	5,25	4,94	4,28	3,59	4,33
Call Money Pasivo	s/m	s/m	s/m	s/m	s/m	s/m	s/m	s/m	s/m	s/m	s/m	s/m	s/m
<u>BANCOS</u>													
<u>DEPOSITOS EN MONEDA NACIONAL</u>													
Depósitos a la vista	3,34	2,57	2,84	2,02	1,95	1,57	1,37	1,25	0,74	0,58	0,26	0,31	0,35
Depósitos a plazo fijo													
<= 90 días	5,59	4,92	4,26	4,35	4,08	4,30	2,83	2,57	2,58	2,70	3,78	2,00	2,00
<= 180 días	8,41	6,87	8,11	6,86	5,09	4,42	4,85	4,65	0,81	5,80	4,21	4,82	3,23
<= 365 días	6,33	10,00	7,98	8,26	9,12	2,97	4,00	2,50	1,13	1,00	s/m	s/m	1,00
> 365 días	10,70	11,33	12,00	11,52	11,16	9,13	7,42	7,88	6,44	6,17	6,14	5,20	5,79
Certificados de Dep. de Ahorro													
<= 180 días	11,13	9,90	12,55	9,6	7,84	8,65	7,54	6,95	5,95	6,03	4,74	4,68	4,44
<= 365 días	8,48	10,54	7,29	6,2	6,56	5,55	5,18	4,99	4,22	3,41	3,05	3,60	4,89
> 365 días	13,39	13,78	14,56	13,57	11,85	11,52	11,06	9,73	10,98	9,61	9,17	8,72	10,23
Títulos Valores Emitidos													
<= 90 días	14,08	9,54	6,36	6,08	5,50	s/m	s/m	s/m	s/m	s/m	s/m	s/m	s/m
<= 180 días	14,00	15,97	12,45	14,11	7,82	s/m	s/m	s/m	s/m	s/m	s/m	s/m	s/m
<= 365 días	s/m	s/m	s/m	s/m	s/m	s/m	s/m	s/m	s/m	s/m	s/m	s/m	s/m
> 365 días	s/m	19,95	17,65	18,75	17,74	s/m	s/m	s/m	s/m	s/m	s/m	s/m	s/m
<u>DEPOSITOS EN MONEDA EXTRANJERA</u>													
- Depósitos a la vista	0,23	0,21	0,19	0,16	0,17	0,15	0,15	0,18	0,13	0,12	0,09	0,09	0,10
- Depósitos a plazo	1,02	0,90	0,70	0,72	1,27	1,36	0,87	1,60	1,98	0,67	0,73	0,84	1,35
- CDA	1,78	1,04	1,32	1,00	1,10	1,48	1,30	0,98	1,31	1,13	1,25	1,23	1,63
<u>EMPRESAS FINANCIERAS</u>													
<u>DEPOSITOS EN MONEDA NACIONAL</u>													
- Depósitos a la Vista	10,66	5,99	6,81	5,83	5,46	5,53	3,52	2,96	3,27	3,12	3,29	2,52	2,01
- Depósitos a Plazo	19,36	16,15	16,94	14,80	15,34	15,54	5,94	5,34	12,33	5,17	9,34	5,63	12,00
- Pagarés Emitidos (Títulos Valores)	16,87	16,27	16,58	16,14	15,78	16,81	15,23	13,97	15,23	13,96	13,93	14,00	14,06
- CDA	19,52	18,62	17,34	16,96	16,51	15,84	15,43	15,27	15,04	14,34	13,88	14,12	14,34
<u>DEPOSITOS EN MONEDA EXTRANJERA</u>													
- Depósitos a la Vista	5,06	0,24	0,19	0,20	0,21	0,17	0,23	0,14	0,18	0,12	0,16	0,36	0,20
- Depósitos a Plazo	3,51	1,87	2,87	1,62	s/m	s/m	s/m	s/m	s/m	2,75	s/m	s/m	s/m
- Pagarés Emitidos (Títulos Valores)	2,36	2,19	1,59	2,69	3,02	1,00	s/m	s/m	s/m	s/m	s/m	s/m	s/m
- CDA	5,64	3,49	3,76	2,00	2,70	3,15	2,68	3,09	2,97	2,70	3,07	2,95	2,76
<u>COOPERATIVAS DE AHORRO Y CREDITO</u>													
	6-19	5-17,5	5-17,5	5-17,5	5-17,5	5-17,5	5-17,5	5-17,5	6-17,5	6-17,5	6-17,5	6-17,5	6-17,5
<u>FONDO DE DESARROLLO INDUSTRIAL</u>													
FDI M/N	16,00	16,00	16,00	16,00	16,00	16,00	16,00	16,00	16,00	16,00	16,00	16,00	16,00
FDI M/E	6,00	6,00	6,00	6,00	6,00	6,00	6,00	6,00	6,00	6,00	6,00	6,00	6,00

* Rendimiento Promedio Ponderado.

Fuente: Superintendencia de Bancos y DOMA.

SALDO DE PRESTAMOS DEL BCP AL SISTEMA FINANCIERO

En millones de Guaraníes

	Dic-03	Ene-04	Feb-04	Mar-04	Abr-04	May-04	Jun-04	Jul-04	Ago-04	Set-04	Oct-04	Nov-04	Dic-04
A. SALDOS DE CREDITOS A BANCOS	1.402.963	1.409.710	1.409.219	1.408.644	1.388.958	1.393.892	1.353.908	1.356.765	1.356.252	1.357.017	1.360.608	1.363.156	1.886.552
1 Préstamos a Instituciones de Crédito	13.500	13.500	13.500	13.500	13.500	13.500	13.500	13.500	13.500	13.500	13.500	13.500	223.739
2 Préstamos a Bancos	572.091	572.091	570.687	570.687	570.687	569.573	569.573	569.573	567.740	566.626	566.626	566.626	765.182
3 Préstamos Red de Seguridad	38.338	38.338	38.338	38.338	38.338	38.338	24.597	24.597	24.597	24.597	24.597	24.597	24.597
4 Préstamo Contrato	8.051	8.051	8.051	8.051	8.051	8.051	8.051	8.051	8.051	8.051	8.051	8.051	29.261
5 Sobregiros M/N	114.924	114.924	114.924	114.924	114.924	114.924	91.777	91.777	91.777	91.777	91.777	91.777	256.490
6 Sobregiros M/E	20.304	20.739	20.170	19.602	19.150	19.970	19.702	19.769	19.769	19.886	20.287	20.488	22.524
7 Plan de Rehabilitación	44.200	44.200	44.200	44.200	44.200	44.200	44.200	44.200	44.200	44.200	44.200	44.200	44.066
8 Préstamo Iliquidez a Corto Plazo (BNAPV)	62.201	62.201	62.201	62.201	62.201	62.201	62.201	62.201	62.201	62.201	62.201	62.201	52.000
9 Pago con Subrogación (Ley 861/96)	149.595	151.240	151.240	151.036	129.858	129.918	126.233	127.111	127.124	127.192	127.358	127.405	102.191
10 Cuentas por Cobrar M/E	66.144	67.561	66.374	64.503	63.687	66.413	65.523	65.745	65.745	66.135	67.470	68.137	26.463
11 Pago Ley 797/95 1/	6.402	6.402	6.402	6.402	6.402	6.402	6.402	6.402	6.402	6.449	6.449	6.449	91.529
12 Intereses Devengados a Cobrar	150.556	152.210	153.757	155.030	156.630	158.157	159.449	160.751	161.672	162.555	163.856	165.115	73.211
13 Documentos Descontados y Redescontados	28	28	28	28	28	28	28	28	28	28	28	28	0
14 Interés por Cuenta Corriente	135.689	137.288	138.410	139.208	140.368	141.287	141.742	142.129	142.515	142.890	143.277	143.652	91.777
15 Créditos a la Microempresa	798	796	794	792	790	789	789	789	789	789	789	789	789
16 Cuentas por Cobrar Debitos M/N	20.142	20.142	20.142	20.142	20.142	20.142	20.142	20.142	20.142	20.142	20.142	20.142	82.733
B. SALDOS DE CRED. A EMP. FINANCIERAS	141.577	135.881	132.208	120.516	118.995	117.759	116.635	116.015	115.517	115.219	115.055	114.725	35.269
1 Préstamo Red de seguridad	8.190	8.190	8.190	8.190	8.190	8.190	8.190	8.190	8.190	8.190	8.190	8.190	0
2 Pago con Subrogación (Ley 1186/96)	21.264	21.265	21.265	21.265	21.455	21.456	21.456	21.456	21.456	21.456	21.456	21.456	31.525
3 Pago Ley 797/95 1/	85.080	85.080	85.080	85.080	85.080	85.080	85.080	85.080	85.080	85.080	85.080	85.080	3.744
4 Intereses Devengados a Cobrar	157	0	0	0	0	0	0	0	0	0	0	0	0
5 Créditos a la Microempresa	26.887	21.346	17.673	5.981	4.270	3.034	1.909	1.290	791	494	330	0	0
C. RESUMEN DE BCOS Y FINANCIERAS (A + B)	1.544.540	1.545.591	1.541.426	1.529.161	1.507.953	1.511.651	1.470.543	1.472.780	1.471.769	1.472.236	1.475.663	1.477.882	1.921.821
1 Préstamos a Instit. de Crédito	13.500	13.500	13.500	13.500	13.500	13.500	13.500	13.500	13.500	13.500	13.500	13.500	223.739
2 Préstamos a Bancos	572.091	572.091	570.687	570.687	570.687	569.573	569.573	569.573	567.740	566.626	566.626	566.626	765.182
3 Préstamos Red de Seguridad	46.528	46.528	46.528	46.528	46.528	46.528	32.787	32.787	32.787	32.787	32.787	32.787	24.597
4 Préstamo Contrato	8.051	8.051	8.051	8.051	8.051	8.051	8.051	8.051	8.051	8.051	8.051	8.051	29.261
5 Sobregiros M/N	114.924	114.924	114.924	114.924	114.924	114.924	91.777	91.777	91.777	91.777	91.777	91.777	256.490
6 Sobregiros M/E	20.304	20.739	20.170	19.602	19.150	19.970	19.702	19.769	19.769	19.886	20.287	20.488	22.524
7 Plan de Rehabilitación	44.200	44.200	44.200	44.200	44.200	44.200	44.200	44.200	44.200	44.200	44.200	44.200	44.066
8 Préstamo Iliquidez a Corto Plazo (BNAPV)	62.201	62.201	62.201	62.201	62.201	62.201	62.201	62.201	62.201	62.201	62.201	62.201	52.000
9 Pago con Subrogación	170.859	172.505	172.505	172.301	151.314	151.374	147.689	148.567	148.580	148.648	148.814	148.861	133.716
10 Cuentas por Cobrar M/E	66.144	67.561	66.374	64.503	63.687	66.413	65.523	65.745	65.745	66.135	67.470	68.137	26.463
11 Pago Ley 797/95 1/	91.482	91.482	91.482	91.482	91.482	91.482	91.482	91.482	91.482	91.529	91.529	91.529	95.273
12 Intereses Devengados a Cobrar	150.713	152.210	153.757	155.030	156.630	158.157	159.449	160.751	161.672	162.555	163.856	165.115	73.211
13 Documentos Descontados y Redescontados	28	28	28	28	28	28	28	28	28	28	28	28	0
14 Interés por Cuenta Corriente	135.689	137.288	138.410	139.208	140.368	141.287	141.742	142.129	142.515	142.890	143.277	143.652	91.777
15 Créditos a la Microempresa	27.684	22.142	18.467	6.774	5.060	3.823	2.698	2.079	1.580	1.282	1.118	789	789
16 Cuentas por Cobrar Debitos M/N	20.142	20.142	20.142	20.142	20.142	20.142	20.142	20.142	20.142	20.142	20.142	20.142	82.733
D. OTROS (Fondo Ganadero, IPVU, etc)	22.995	23.087	23.174	23.153	23.243	23.335	23.425	23.425	23.446	23.328	23.328	23.328	9.295
E. T O T A L (C+D)	1.567.535	1.568.679	1.564.600	1.552.314	1.531.196	1.534.987	1.493.968	1.496.205	1.495.215	1.495.563	1.498.990	1.501.209	1.931.116