

Banco Central del Paraguay

Gerencia de Estudios Económicos

Departamento de Estudios
Monetarios y Financieros

División de Estudios del
Mercado Financiero

INTRODUCCIÓN

En octubre de 2004, se destaca el leve repunte de la tasa de interés activa del sistema bancario en Moneda Nacional (MN). Asimismo, la tasa de interés pasiva continúa decreciendo ubicándose en niveles históricamente bajos. Este aumento de las tasas activas y la disminución de las tasas pasivas, resultó en un mayor margen de intermediación en MN, el nivel de este margen es superior al del mes anterior.

Con relación a la evolución de la tasa de interés activa en Moneda Extranjera (ME) de las entidades bancarias, se resalta una leve variación negativa mensual en octubre de 2004. Considerando que la tasa de interés pasiva en ME se redujo ligeramente en la misma proporción, el margen de intermediación se mantuvo inalterable con relación al mes precedente.

Respecto al comportamiento de las tasas de interés de las empresas financieras, se mencionan incrementos en las tasas de interés activas y reducción en las tasas de interés pasivas en MN; en ME en tanto, se observan reducciones tanto de las tasas de interés activas y pasivas en octubre de 2004.

Tasas de Interés Bancarias Efectivas¹**Tasa de Interés Activa en Moneda Nacional**

En octubre de 2004 la tasa de interés para las operaciones activas en MN de los bancos fue de **27,23%**, nivel que implica un alza de 0,1 puntos porcentuales (p.p.) respecto a septiembre de 2004. Este resultado se explica debido a la metodología de cálculo, la cual consiste en ponderar las tasas de las modalidades de préstamos respecto a los flujos registrados en cada una de ellas. Así, el mayor volumen de operaciones de los rubros que cuentan con altas tasas influyó en el incremento del promedio ponderado global, a pesar de las disminuciones de las tasas en las distintas variedades de préstamos. La tasa para Tarjeta de Crédito tuvo una variación positiva. Cabe señalar que, excluyendo las tasas de interés para Sobregiros y Tarjetas de Crédito, se obtuvo una tasa activa de 17,49%.

Tabla N° 1
Tasa de Interés Activa en Moneda Nacional

	Comerciales	Desarrollo	Personales P/Consumo	Personales P/Vivienda	Sobregiros	Tarjeta de Crédito	Promedio Ponderado
Sep-04	18,87	13,56	34,38	23,40	60,65	54,31	27,18
Oct-04	17,61	12,94	32,01	15,58	57,24	54,50	27,23
Var. en p.p.	-1,3	-0,6	-2,4	-7,8	-3,4	0,2	0,1

Fuente: Superintendencia de Bancos

En el periodo de análisis se reitera el descenso de la tasa de interés activa en MN, arrojando una brecha negativa de 16,5 p.p. respecto a octubre de 2003. Al incorporar el efecto de la inflación se verifica una diferencia de 12,9 p.p. respecto a octubre de 2003.

Gráfico N° 1
Tasa de interés Activa en MN
Promedio Ponderado

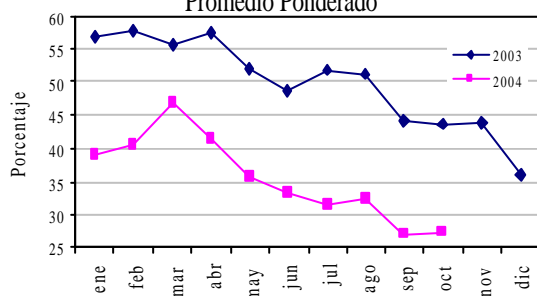

Fuente: Superintendencia de Bancos

Gráfico N° 2
Tasa de interés Activa (Real) en MN
Promedio Ponderado

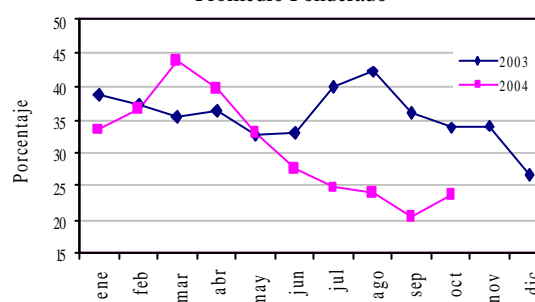

¹ Todas las tasas a las que se hacen referencia en el presente informe constituyen promedio ponderado.

Tasa de Interés Pasiva en Moneda Nacional

Las tasas de interés bancarias pasivas en MN registraron un nivel de **0,82%**, levemente inferior al observado en septiembre del corriente año. Esto es explicado por la reducción en todas las tasas para los distintos tipos de depósitos. Por su parte, los bancos no realizaron operaciones de captación bajo la modalidad de Títulos de Inversión.

Tabla N° 2
Tasa de Interés Pasiva en Moneda Nacional

	Vista	Plazo	Títulos	CDA	Promedio Ponderado
Sep-04	0,58	5,69	s/m	7,10	1,47
Oct-04	0,26	4,65	s/m	6,26	0,82
Var. En p.p.	-0,3	-1,0		-0,8	-0,7

Fuente: Superintendencia de Bancos

En octubre de 2004, la variación interanual de la tasa de interés pasiva en MN es inferior al verificado en octubre de 2003. La brecha interanual negativa es de 5,4 p.p., nivel inferior al verificado en el mismo periodo del año anterior (8,5 p.p.).

Gráfico N° 3
Tasa de interés Pasiva en MN
Promedio Ponderado

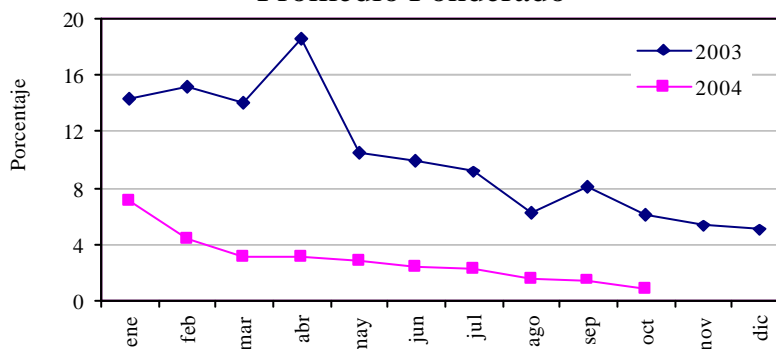

Fuente: Superintendencia de Bancos

Tasa de Interés Activa en Moneda Extranjera

Las tasas de interés activas en ME de los bancos fue de **8,25%** en octubre de 2004, representando una reducción de 0,1 p.p. respecto al mes precedente. Este descenso se debe principalmente a la baja de las tasas para Préstamos de Comerciales, Préstamos de Consumo y Sobregiros. Por su parte, hubo un avance en la tasa para Préstamos de Desarrollo. En tanto, la tasa para Préstamos Personales para la Vivienda se mantuvo estable.

Tabla N° 3
Tasa de Interés Activa en Moneda Extranjera

	Comerciales	Desarrollo	Personales P/Consumo	Personales P/Vivienda	Sobregiros	Promedio Ponderado
Sep-04	7,42	6,58	10,10	17,65	15,90	8,31
Oct-04	7,21	6,78	9,10	17,65	15,39	8,25
Var. en p.p.	-0,2	0,2	-1,0	0,0	-0,5	-0,1

Fuente: Superintendencia de Bancos

En el siguiente gráfico se observa que el diferencial interanual de la tasa activa se reduce en un nivel 2,9 p.p. en octubre de 2004, mientras que en octubre de 2003, el nivel de la tasa activa era superior en 1,5 p.p.

Gráfico N° 4
Tasa de interés Activa en ME
Promedio Ponderado

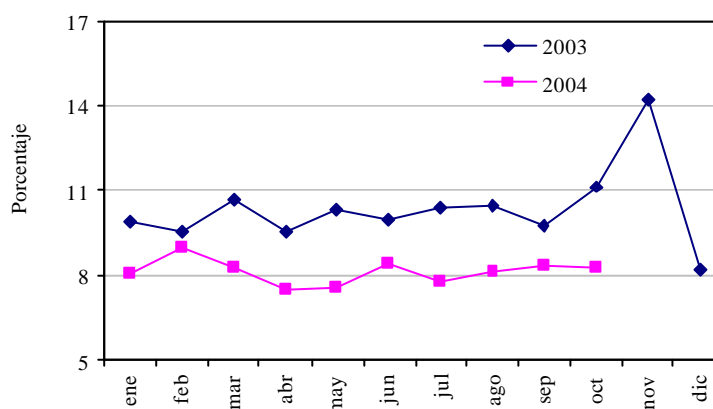

Fuente: Superintendencia de Bancos

Tasa de Interés Pasiva en Moneda Extranjera

Las tasas de interés pasivas bancarias para operaciones de captación en ME fue de **0,15%** en octubre de 2004, inferior en 0,1 p.p. al nivel registrado en el mes anterior. Se destacan las alzas verificadas en prácticamente todas las tasas para Depósitos. Por su parte, la tasa para Depósitos a la Vista se mantuvo estable.

Tabla N° 4
Tasa de Interés Pasiva en Moneda Extranjera

	Vista	Plazo	CDA	Promedio Ponderado
Sep-04	0,12	0,67	1,14	0,21
Oct-04	0,09	0,73	1,25	0,15
Var. en p.p.	0,0	0,1	0,1	-0,1

Fuente: Superintendencia de Bancos

La tasa de interés pasiva en ME sigue en los niveles más bajos registrados en los últimos años. La diferencia interanual de esta tasa representa una caída de 0,9 p.p., esta variación es mayor a la observada en igual periodo del año anterior.

Gráfico N° 5
Tasa de interés Pasiva en ME
Promedio Ponderado

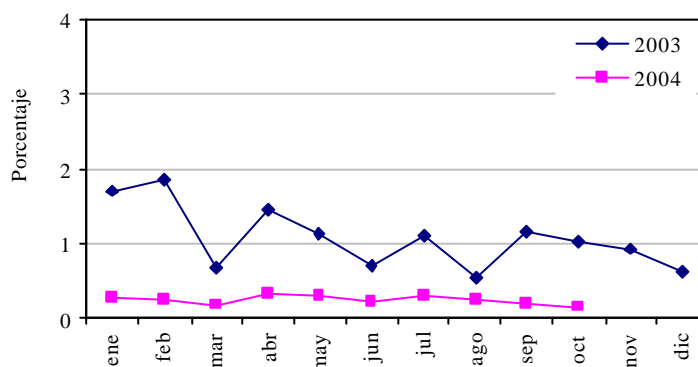

Fuente: Superintendencia de Bancos

Margen Bruto de Intermediación

El margen de intermediación financiera de los bancos a octubre de 2004, medido como la diferencia entre las tasas activas y pasivas en MN, fue de 26,42%. El nivel de este margen es levemente superior al observado en el mes anterior, nivel más bajo en los últimos años. El mismo presenta un incremento mensual de 0,7 p.p. y está explicado por el ascenso de la tasa activa en 0,1 p.p. y el descenso de la tasa pasiva en 0,7 p.p. Por su parte, el margen de intermediación en ME mantuvo estable. El mismo fue de 8,10%, como consecuencia de la baja de la tasa de interés activa y la baja en el mismo monto de la tasa de interés pasiva.

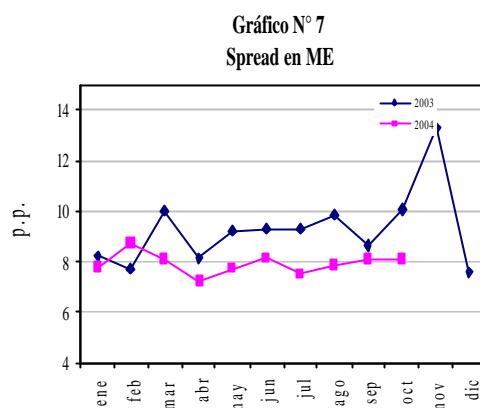
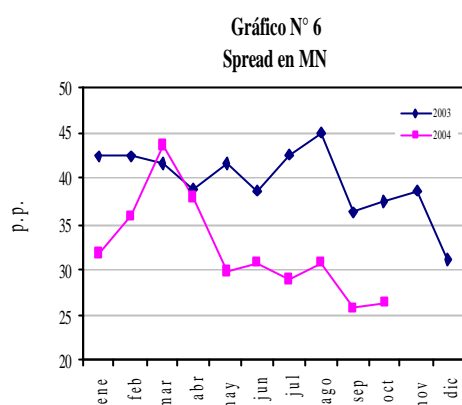

Fuente: Superintendencia de Bancos

Tasas de Interés Efectiva de las Empresas Financieras

Tasa de Interés Activa en Moneda Nacional

En octubre de 2004, las tasas de interés activas en MN de las empresas financieras alcanzaron un nivel de **42,18%**. Este nivel representó un aumento de 1,1 p.p. con relación a la tasa de septiembre de 2004. Dicho comportamiento se explica por el incremento mensual registrado en las tasas para Préstamos Comerciales y Préstamos para la Vivienda. En cambio, la tasa de interés para Préstamos de Consumo y Tarjetas de Crédito tuvieron reducciones. Se menciona además, que la tasa activa, excluyendo la tasa para Tarjetas de Créditos fue de 38,98% en el periodo de estudio.

Tabla N° 5
Tasa de Interés Activa en Moneda Nacional

	Comerciales	Personales P/Consumo	Personales P/Vivienda	Tarjeta de. Crédito	Promedio Ponderado
Sep-04	31,51	53,12	12,68	64,26	41,09
Oct-04	33,52	51,90	29,64	62,26	42,18
Var. En p.p.	2,0	-1,2	17,0	-2,0	1,1

Fuente: Superintendencia de Bancos

La tasa de interés activa en MN de las empresas financieras registró un descenso interanual de 7,8 p.p. causado por las bajas de todas las tasas. Como se aprecia seguidamente la tendencia de esta tasa en los meses precedentes fueron hacia la baja, en el presente mes se observa un pequeño repunte.

Gráfico N° 8
Tasa de interés Activa en MN
Promedio Ponderado

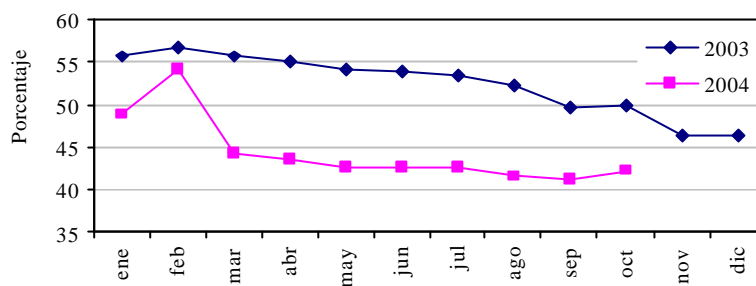

Fuente: Superintendencia de Bancos

Tasa de Interés Pasiva en Moneda Nacional

Las tasas de interés para las captaciones en MN de las empresas financieras alcanzaron un nivel de **13,80%**, representando una leve variación negativa de 0,5 p.p. con respecto al mes anterior. El descenso está auspiciado por la disminución observada en la tasa para Certificados de Depósitos de Ahorro, como puede observarse en el cuadro adjunto.

Tabla N° 6
Tasa de Interés Pasiva en Moneda Nacional

	Vista	Plazo	Títulos	CDA	Promedio Ponderado
Sep-04	3,16	5,24	14,84	15,16	14,32
Oct-04	3,34	9,68	14,83	14,66	13,80
Var. En p.p.	0,2	4,4	0,0	-0,5	-0,5

Fuente: Superintendencia de Bancos

El nivel de la tasa de interés pasiva en MN, registrada en octubre de 2004, representó una reducción interanual de 7,3 p.p.

Gráfico N° 9
Tasa de interés Pasiva en MN
Promedio Ponderado

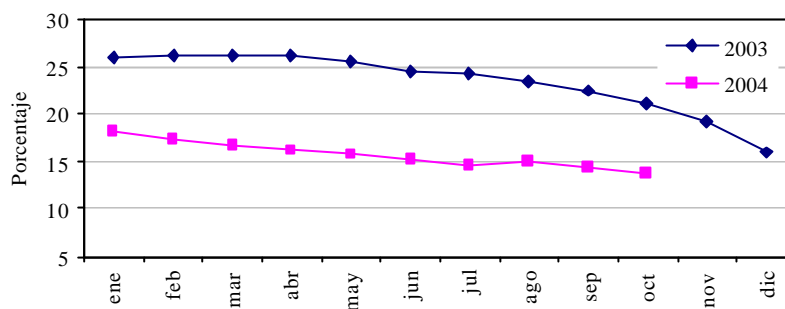

Fuente: Superintendencia de Bancos

Tasa de Interés Activa en Moneda Extranjera

La tasa de interés activa para las operaciones en ME de las empresas financieras fue de **12,23%** a octubre de 2004. Este nivel representa una baja de 0,1 p.p. con respecto al mes anterior. Dicho comportamiento se explica por la variación negativa mensual registrada en las tasas para Préstamos Comerciales.

Tabla N° 7
Tasa de Interés Activa en Moneda Extranjera

	Comerciales	Personales P/Consumo	Promedio Ponderado
Sep-04	12,13	13,64	12,38
Oct-04	11,90	14,57	12,23
Var. en p.p.	-0,2	0,9	-0,1

Fuente: Superintendencia de Bancos

En el periodo 2003 – 2004, la tasa de interés activa para las operaciones en ME percibe una tendencia negativa. El diferencial interanual de esta tasa en octubre de 2004 fue negativo de 2,1 p.p.

Gráfico N° 10
Tasa de interés Activa en ME
Promedio Ponderado

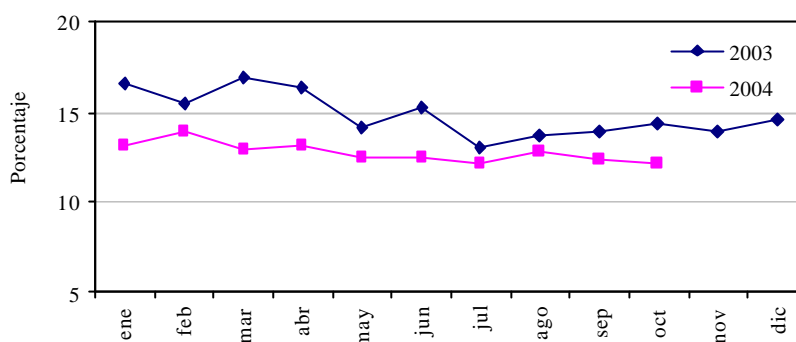

Fuente: Superintendencia de Bancos

Tasa de Interés Pasiva en Moneda Extranjera

Las tasas de interés pasivas para operaciones de captación en ME de las financieras aumentaron levemente respecto a septiembre de 2004, situándose en **3,00%**. La tasa que motivo este ligero ascenso fue la de Certificado de Depósito de Ahorro. En tanto, la tasa para Depósitos a la Vista se mantuvo invariable. Por su parte, los Depósitos a plazo y Títulos Valores Emitidos no registraron movimiento en el mes de análisis.

Tabla N° 8
Tasa de Interés Pasiva en Moneda Extranjera

	Vista	Plazo	Títulos	CDA	Promedio Ponderado
Sep-04	0,12	2,77	s/m	2,72	2,54
Oct-04	0,16	s/m	s/m	3,09	3,00
Var. en p.p.	0,0			0,4	0,5

Fuente: Superintendencia de Bancos

A octubre de 2004 la diferencia interanual de la tasa pasiva en ME de las empresas financieras fue de 0,3 p.p. negativo.

Gráfico N° 11 Tasa de interés Pasiva en ME Promedio Ponderado

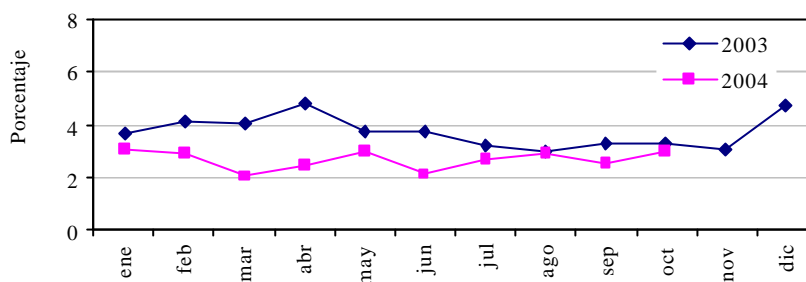

Fuente: Superintendencia de Bancos

Margen Bruto de Intermediación

El margen de intermediación financiera de las empresas financieras, medido como la diferencia entre las tasas activas y pasivas para las operaciones en MN fue de 28,38% en octubre de 2004. Asimismo, el margen de intermediación correspondiente a las operaciones en ME fue de 9,23%. El margen en MN fue superior al observado en el mes anterior, en cambio el margen en ME obtuvo una variación inferior al del mes precedente.

Gráfico N° 12
Spread en MN

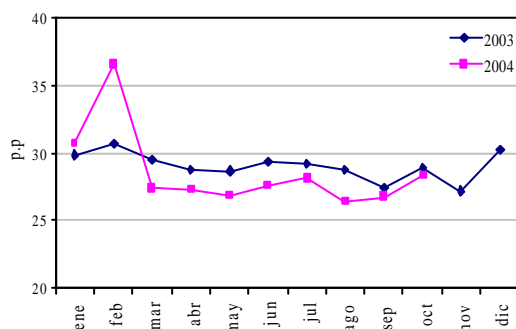

Fuente: Superintendencia de Bancos

Gráfico N° 13
Spread en ME

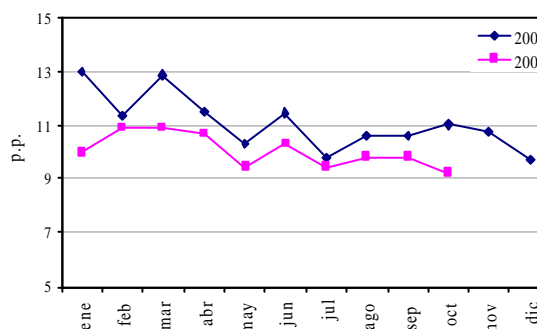

Tasas de Interés Internacionales

A octubre de 2004, los niveles de las tasas de interés del mercado internacional registraron un pequeño repunte. Así, la PRIME a 180 días tuvo un ascenso de 0,2 p.p., ubicándose en un nivel de 4,75% anual. Igualmente, la LIBOR a 180 días registró un aumento, situándose en un nivel

de 2,23% anual, superior a la del mes anterior en 0,1 p.p. En términos interanuales, la LIBOR presenta un nivel superior de 1,0 p.p. y la tasa Prime de 0,8 p.p.

Gráfico N° 14
Libor (Seis meses)



Gráfico N° 15
Prime (Seis meses)



Fuente: Reuters

TASAS DE INTERES BANCARIAS

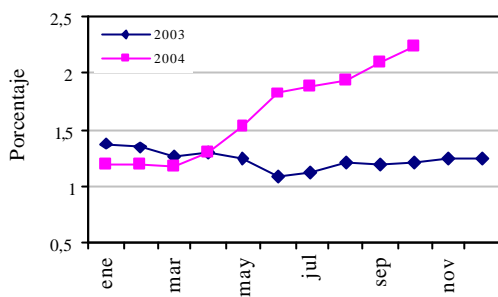
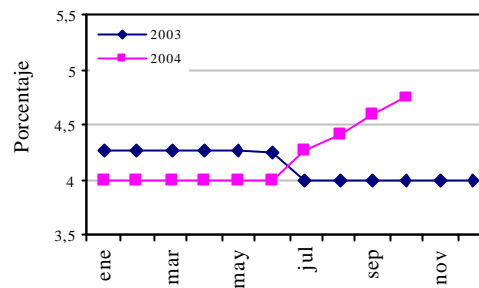
(En porcentajes anuales)

MES DE OCTUBRE DE 2004

<u>TASAS ACTIVAS M/N</u>	<u>NOMINAL</u>			<u>Efectiva Promedio Ponderado</u>	<u>Monto 1/ Mill G.</u>
	<u>Mínima</u>	<u>Máxima</u>	<u>Promedio Ponderado</u>		
<u>Préstamos</u>					
Comercial	4,77	48,01	15,99	17,61	1.508.868
Desarrollo	5,73	41,94	12,44	12,94	230.424
Personales-Consumo	9,50	49,33	28,45	32,01	60.040
Personales-Vivienda	12,00	40,00	14,28	15,58	1.859
Otros	s/m	s/m	s/m	s/m	s/m
<u>PROMEDIO PONDERADO</u>	<u>5,06</u>	<u>47,27</u>	<u>15,95</u>	<u>17,49</u>	<u>1.801.190</u>
Sobregiros	36,00	50,00	46,09	57,24	561.197
Tarjetas de Crédito	27,00	48,50	44,19	54,50	25.890
<u>PROMEDIO PONDERADO GLOBAL</u>	<u>12,57</u>	<u>47,92</u>	<u>23,34</u>	<u>27,23</u>	<u>2.388.277</u>
<u>TASAS ACTIVAS M/E</u>					
Comercial	4,12	14,89	7,04	7,21	1.341.920
Desarrollo	4,41	11,90	6,60	6,78	184.663
Personales-Consumo	5,81	17,44	8,91	9,10	10.050
Personales-Vivienda	15,00	15,00	15,00	17,65	558
<u>PROMEDIO PONDERADO</u>	<u>4,17</u>	<u>14,55</u>	<u>7,00</u>	<u>7,17</u>	<u>1.537.191</u>
Sobregiros M/E	10,05	17,00	14,39	15,39	231.018
<u>PROMEDIO PONDERADO GLOBAL</u>	<u>4,94</u>	<u>14,87</u>	<u>7,97</u>	<u>8,25</u>	<u>1.768.210</u>
<u>TASAS PASIVAS M/N</u>					
<u>Depósitos a la Vista</u>	<u>0,03</u>	<u>1,10</u>	<u>0,26</u>	<u>0,26</u>	<u>1.732.056</u>
<u>Depósitos a Plazo</u>	<u>3,67</u>	<u>7,66</u>	<u>4,57</u>	<u>4,65</u>	<u>32.974</u>
<=90 días	1,50	8,93	3,78	3,84	5.804
<=180 días	4,00	6,00	4,21	4,26	19.650
> 365 días	4,50	11,00	6,14	6,31	7.520
<u>Títulos Valores Emitidos</u>	<u>s/m</u>	<u>s/m</u>	<u>s/m</u>	<u>s/m</u>	<u>s/m</u>
<u>Cert. Depósitos de Ahorro</u>	<u>0,36</u>	<u>11,58</u>	<u>6,06</u>	<u>6,26</u>	<u>153.521</u>
C.D.A. hasta 180 días	0,25	10,00	4,74	4,86	16.248
C.D.A. <= 365 días	0,50	7,25	3,05	3,09	66.366
C.D.A. > 365 días	0,25	16,00	9,17	9,55	70.907
<u>PROMEDIO PONDERADO</u>	<u>0,12</u>	<u>2,05</u>	<u>0,80</u>	<u>0,82</u>	<u>1.918.551</u>
<u>TASAS PASIVAS M/E</u>					
<u>Depósitos a la Vista</u>	<u>0,01</u>	<u>0,60</u>	<u>0,09</u>	<u>0,09</u>	<u>4.660.924</u>
<u>Depósitos a Plazo</u>	<u>0,23</u>	<u>1,58</u>	<u>0,73</u>	<u>0,73</u>	<u>67.125</u>
<=90 días	0,20	2,50	0,67	0,67	20.028
<=180 días	0,20	1,10	0,52	0,52	17.762
<=365 días	0,22	1,20	0,88	0,88	27.247
> 365 días	0,80	1,75	1,14	1,14	2.088
<u>Cert. Depósito de Ahorro</u>	<u>0,09</u>	<u>5,88</u>	<u>1,25</u>	<u>1,25</u>	<u>214.438</u>
C.D.A. hasta 180 días	0,03	3,60	1,19	1,20	59.347
C.D.A. <= 365 días	0,03	2,90	0,69	0,69	76.578
C.D.A. > 365 días	0,20	10,50	1,83	1,84	78.514
<u>PROMEDIO PONDERADO</u>	<u>0,02</u>	<u>0,84</u>	<u>0,15</u>	<u>0,15</u>	<u>4.942.487</u>

Fuente: Calculado en base a datos proveídos por la Superintendencia de Bancos.

TASAS BANCARIAS EFECTIVAS

(Promedios mensuales en porcentajes anuales)

ACTIVAS EN M/N													
RUBRO	OCT/03	NOV/03	DIC/03	ENE/04	FEB/04	MAR/04	ABR/04	MAY/04	JUN/04	JUL/04	AGO/04	SET/04	OCT/04
- Préstamos Comerciales	23,06	23,75	22,96	23,77	25,95	26,05	22,67	22,03	21,40	20,39	19,55	18,87	17,61
- Préstamos Desarrollo	20,48	21,55	19,63	20,06	19,41	17,69	18,43	18,35	18,22	17,12	13,61	13,56	12,94
- Personales - Consumo	31,40	28,58	36,00	32,88	36,85	39,13	35,71	35,58	33,51	35,03	35,27	34,38	32,01
- Personales - Vivienda	33,86	38,40	33,97	36,80	33,75	33,19	35,68	37,69	25,22	21,14	27,98	23,40	15,58
- Otros 1/	s/m	s/m	23,50	23,00	23,50	s/m	s/m	s/m	s/m	27,72	27,72	s/m	s/m
PROMEDIO PONDERADO	23,28	24,26	22,84	24,34	25,25	25,51	22,59	22,05	24,61	20,42	19,31	18,56	17,49
- Sobregiros	62,13	62,45	62,77	62,96	62,37	62,43	62,44	61,31	60,46	61,17	61,18	60,65	57,24
- Tarjetas de Crédito	45,73	45,65	55,60	60,40	60,17	60,63	60,45	59,86	55,25	55,88	55,01	54,31	54,50
PROMEDIO PONDERADO 2/	43,76	44,02	36,22	38,94	40,41	46,80	41,19	35,92	33,19	31,32	32,29	27,18	27,23

PASIVAS EN M/N													
RUBRO	OCT/03	NOV/03	DIC/03	ENE/04	FEB/04	MAR/04	ABR/04	MAY/04	JUN/04	JUL/04	AGO/04	SET/04	OCT/04
- Depósitos a la Vista	4,99	3,83	3,39	2,60	2,88	2,04	1,96	1,58	1,38	1,26	0,74	0,58	0,26
- Depósitos a Plazo	6,79	8,14	8,12	7,21	5,22	6,27	7,71	5,83	5,78	5,61	4,84	5,69	4,65
- Títulos Valores Emitidos	17,21	s/m	15,01	17,71	11,79	14,68	15,05	s/m	s/m	s/m	s/m	s/m	s/m
- C D A	12,36	12,34	11,43	13,05	12,19	11,15	10,29	10,46	9,62	8,77	8,97	7,10	6,26
PROMEDIO PONDERADO	6,19	5,34	5,05	7,16	4,42	3,17	3,21	2,92	2,48	2,34	1,64	1,47	0,82
MARGEN DE INTERMEDIACION	37,57	38,68	31,17	31,78	35,99	43,63	37,98	33,00	30,71	28,98	30,66	25,70	26,42

ACTIVAS EN M/E													
RUBRO	OCT/03	NOV/03	DIC/03	ENE/04	FEB/04	MAR/04	ABR/04	MAY/04	JUN/04	JUL/04	AGO/04	SET/04	OCT/04
- Préstamos Comerciales	8,42	8,73	7,45	7,46	8,37	7,03	6,74	6,80	6,81	7,07	7,01	7,42	7,21
- Préstamos Desarrollo	8,02	8,63	6,53	6,76	6,68	6,75	6,42	6,75	6,85	6,11	6,30	6,58	6,78
- Personales - Consumo	13,19	13,02	11,93	10,74	11,33	10,88	10,64	12,94	10,84	10,81	10,10	10,10	9,10
- Personales - Vivienda	16,42	9,42	8,94	9,09	14,03	17,65	13,63	10,48	14,06	14,22	13,31	17,65	17,65
PROMEDIO PONDERADO	8,58	8,97	7,35	7,44	7,86	7,00	6,86	6,82	6,85	6,94	6,91	7,27	7,17
- Sobregiros M/E	34,74	38,26	17,23	17,14	17,22	17,14	16,89	16,03	15,94	16,12	16,14	15,90	15,39
PROM. PONDERADO GLOBAL	11,13	14,20	8,21	8,10	8,98	8,24	7,54	7,57	8,38	7,80	8,15	8,31	8,25

PASIVAS EN M/E													
RUBRO	OCT/03	NOV/03	DIC/03	ENE/04	FEB/04	MAR/04	ABR/04	MAY/04	JUN/04	JUL/04	AGO/04	SET/04	OCT/04
- Depósitos a la Vista	0,64	0,44	0,23	0,21	0,19	0,16	0,17	0,15	0,15	0,18	0,13	0,12	0,09
- Depósitos a Plazo	1,46	1,58	1,02	0,90	0,70	0,72	1,28	1,37	0,87	1,61	1,99	0,67	0,73
- C D A	2,42	2,12	1,80	1,04	1,32	1,00	1,11	1,48	1,30	0,98	1,31	1,14	1,25
PROMEDIO PONDERADO	1,04	0,94	0,63	0,29	0,26	0,19	0,33	0,25	0,23	0,32	0,27	0,21	0,15
MARGEN DE INTERMEDIACION	10,09	13,26	7,58	7,81	8,72	8,05	7,21	7,32	8,15	7,48	7,88	8,11	8,10

TASAS EN EL MERCADO INTERNACIONAL

	OCT/03	NOV/03	DIC/03	ENE/04	FEB/04	MAR/04	ABR/04	MAY/04	JUN/04	JUL/04	AGO/04	SET/04	OCT/04
- Libor (a 6 meses en dólares)	1,20	1,24	1,24	1,19	1,19	1,16	1,28	1,52	1,81	1,89	1,94	2,09	2,23
- Prime (a 6 meses en dólares)	4,00	4,00	4,00	4,00	4,00	4,00	4,00	4,00	4,00	4,25	4,42	4,58	4,75

* A partir de mayo se incluyen en la ponderación los depósitos en cuenta corrientes

s/d: sin datos

FUENTE: Superintendencia de Bancos y Agencia Reuters.

TASAS DE INTERES DE EMPRESAS FINANCIERAS
(En porcentaje anuales)

MES DE OCTUBRE DE 2004

<u>TASAS ACTIVAS M/N</u>	<u>NOMINAL</u>			<u>Efectiva</u>	<u>Monto 1/ Mill G.</u>
	<u>Mínima</u>	<u>Máxima</u>	<u>Promedio Ponderado</u>	<u>Promedio Ponderado</u>	
<u>Préstamos</u>					
Comercial	11,04	56,00	29,45	33,52	81.568
Personal - Consumo	8,89	56,99	42,62	51,90	34.800
Personal - Vivienda	26,23	26,23	26,23	29,64	480
<u>PROMEDIO PONDERADO</u>	<u>10,46</u>	<u>56,17</u>	<u>33,36</u>	<u>38,98</u>	<u>116.848</u>
Tarjetas de Crédito	19,00	50,30	49,34	62,26	18.626
<u>PROMEDIO PONDERADO GLOBAL</u>	<u>11,64</u>	<u>55,37</u>	<u>35,56</u>	<u>42,18</u>	<u>135.474</u>
<u>TASAS ACTIVAS M/E</u>					
Comercial	7,36	17,66	11,40	11,90	10.751
Personal - Consumo	8,19	18,73	13,58	14,57	1.524
<u>PROMEDIO PONDERADO</u>	<u>7,46</u>	<u>17,79</u>	<u>11,67</u>	<u>12,23</u>	<u>12.275</u>
<u>TASAS PASIVAS M/N</u>					
<u>Depósitos a la Vista</u>	<u>0,25</u>	<u>4,00</u>	<u>3,29</u>	<u>3,34</u>	<u>4.253</u>
<u>Depósitos a Plazo</u>	<u>9,04</u>	<u>9,48</u>	<u>9,34</u>	<u>9,68</u>	<u>77</u>
<= 90 días	4,00	5,00	4,91	5,00	6
<= 180 días	4,00	4,00	4,00	4,06	3
<= 365 días	5,00	6,00	5,64	5,64	28
> 365 días	13,00	13,00	13,00	13,64	40
<u>Títulos Valores Emitidos</u>	<u>11,60</u>	<u>14,00</u>	<u>13,93</u>	<u>14,83</u>	<u>431</u>
<= 90 días	14,00	14,00	14,00	14,94	31
<= 180 días	8,00	14,00	13,82	14,67	173
<= 365 días	14,00	14,00	14,00	14,94	228
<u>Cert. Depósitos de Ahorro</u>	<u>4,64</u>	<u>19,16</u>	<u>13,88</u>	<u>14,66</u>	<u>51.197</u>
C.D.A. hasta 180 días	3,00	15,00	10,39	10,92	3.095
C.D.A. a más de 180 días	2,00	17,50	13,14	13,84	21.679
C.D.A. a más de 365 días	7,00	21,00	14,90	15,78	26.422
<u>PROMEDIO PONDERADO</u>	<u>4,37</u>	<u>17,95</u>	<u>13,07</u>	<u>13,80</u>	<u>55.957</u>
<u>TASAS PASIVAS M/E</u>					
<u>Depósitos a la Vista</u>	<u>0,10</u>	<u>0,50</u>	<u>0,16</u>	<u>0,16</u>	<u>314</u>
<u>Depósitos a Plazo</u>	<u>s/m</u>	<u>s/m</u>	<u>s/m</u>	<u>s/m</u>	<u>s/m</u>
<u>Títulos Valores Emitidos</u>	<u>s/m</u>	<u>s/m</u>	<u>s/m</u>	<u>s/m</u>	<u>s/m</u>
<u>Cert. Depósitos de Ahorro</u>	<u>0,94</u>	<u>3,88</u>	<u>3,07</u>	<u>3,09</u>	<u>10.488</u>
C.D.A. a 180 días	0,50	3,00	2,91	2,94	1.250
CDA <= 365 días	1,00	4,00	2,66	2,68	2.544
C.D.A. a más de 365 días	1,00	4,00	3,25	3,27	6.695
<u>PROMEDIO PONDERADO</u>	<u>0,92</u>	<u>3,78</u>	<u>2,98</u>	<u>3,00</u>	<u>10.801</u>

Fuente: Cálculados en base a datos proveídos por la Superintendencia de Bancos.

1/ Los montos se refieren al total de prést. y capt. concedidos en el mes por cada rubro.

TASAS EFECTIVAS DE EMPRESAS FINANCIERAS
(Promedios mensuales en porcentajes anuales)

A C T I V A S : E N M / N

RUBRO	OCT/03	NOV/03	DIC/03	ENE/04	FEB/04	MAR/04	ABR/04	MAY/04	JUN/04	JUL/04	AGO/04	SET/04	OCT/04
- Préstamos Comerciales	42,43	38,70	40,16	37,10	35,98	35,73	34,93	33,72	33,15	32,90	31,62	31,51	33,52
- Préstamos Consumo	62,01	63,53	49,86	61,22	58,88	51,27	51,06	54,93	55,05	55,28	55,56	53,12	51,90
- Préstamos Vivienda	s/m	38,77	39,81	34,50	31,89	45,38	s/m	44,66	s/m	43,74	s/m	12,68	29,64
PROMEDIO PONDERADO	49,83	46,26	43,48	44,26	42,41	40,95	39,83	39,39	39,14	38,93	37,12	37,10	38,98
- Tarjetas de Crédito	68,09	67,40	66,00	68,31	68,57	64,62	64,31	61,89	64,02	63,22	63,75	64,26	62,26
PROMEDIO PONDERADO GLOBAL	49,95	46,39	46,30	48,88	54,10	44,22	43,53	42,65	42,70	42,63	41,49	41,09	42,18

P A S I V A S : E N M / N

RUBRO	OCT/03	NOV/03	DIC/03	ENE/04	FEB/04	MAR/04	ABR/04	MAY/04	JUN/04	JUL/04	AGO/04	SET/04	OCT/04
- Depósitos a la Vista	6,84	6,79	11,12	6,14	7,03	5,98	5,61	5,68	3,58	3,00	3,31	3,16	3,34
- Depósitos a Plazo	21,16	19,73	20,46	16,90	17,34	15,05	15,60	16,76	6,03	5,43	12,93	5,24	9,68
- Títulos Valores Emitidos	19,45	17,72	18,11	17,33	17,65	17,07	16,83	18,05	15,95	14,85	16,09	14,84	14,83
- C D A	22,40	20,76	21,15	20,07	18,57	18,12	17,65	16,81	16,26	16,08	15,93	15,16	14,66
PROMEDIO PONDERADO	21,09	19,26	15,98	18,20	17,49	16,88	16,24	15,77	15,10	14,54	15,06	14,32	13,80

MARGEN DE INTERMEDIACION	28,86	27,13	30,32	30,68	36,61	27,34	27,29	26,88	27,61	28,09	26,44	26,77	28,38
---------------------------------	--------------	--------------	--------------	--------------	--------------	--------------	--------------	--------------	--------------	--------------	--------------	--------------	--------------

A C T I V A S : E N M / E

RUBRO	OCT/03	NOV/03	DIC/03	ENE/04	FEB/04	MAR/04	ABR/04	MAY/04	JUN/04	JUL/04	AGO/04	SET/04	OCT/04
- Préstamos Comerciales	14,78	14,29	14,47	12,92	13,65	12,83	12,81	12,27	12,20	11,93	12,64	12,13	11,90
- Personales Consumo	13,32	12,56	14,68	15,54	16,17	13,88	14,69	14,46	13,90	14,49	15,18	13,64	14,57
PROMEDIO PONDERADO	14,37	13,86	14,51	13,10	13,84	12,96	13,16	12,47	12,45	12,17	12,78	12,38	12,23

P A S I V A S : E N M / E

RUBRO	OCT/03	NOV/03	DIC/03	ENE/04	FEB/04	MAR/04	ABR/04	MAY/04	JUN/04	JUL/04	AGO/04	SET/04	OCT/04
- Depósitos a la Vista	0,25	0,25	5,16	0,24	0,19	0,20	0,21	0,17	0,23	0,14	0,18	0,12	0,16
- Depósitos a Plazo	3,17	3,91	3,55	1,87	2,87	1,62	s/m	s/m	s/m	s/m	s/m	2,77	s/m
- Títulos Valores Emitidos	3,73	2,54	2,38	2,20	1,60	2,72	3,05	1,00	s/m	s/m	s/m	s/m	s/m
- C D A	3,39	3,46	5,77	3,52	3,81	2,00	2,72	3,19	2,68	3,10	2,98	2,72	3,09
PROMEDIO PONDERADO	3,33	3,08	4,80	3,10	2,93	2,04	2,46	3,01	2,12	2,74	2,94	2,54	3,00

MARGEN DE INTERMEDIACION	11,04	10,78	9,71	10,00	10,91	10,92	10,70	9,46	10,33	9,43	9,84	9,85	9,23
---------------------------------	--------------	--------------	-------------	--------------	--------------	--------------	--------------	-------------	--------------	-------------	-------------	-------------	-------------

FUENTE: Superintendencia de Bancos

COSTO DE CAPTACION DEL DINERO DE LOS BANCOS

(En % anual)

AÑOS	TASAS DE INTERES 1/			TASA DE INTERES MAS DE ENCAJE 2/			TASA DE INTERÉS MAS ENCAJE MENOS REMUNERACION 3/		
	GLOBAL			GLOBAL			GLOBAL		
	S/CTA. CTE.	C/CTA. CTE.	PLAZO 4/	S/CTA. CTE.	C/CTA. CTE.	PLAZO 4/	S/CTA. CTE.	C/CTA. CTE.	PLAZO 4/
1995	14.96	10.78	21.23	17.79	12.91	25.00	16.82	12.04	24.12
1996	12.05	9.62	16.76	14.36	11.46	19.75	13.57	10.66	19.17
1997	9.06	7.21	13.26	10.66	8.48	15.60	9.91	7.63	15.04
1998	11.88	9.37	15.97	13.98	11.02	18.79	13.16	10.20	17.97
1999	13.46	10.04	17.13	15.84	11.81	20.16	14.97	10.95	19.30
2000	11.75	8.94	16.86	13.82	10.51	19.84	12.98	9.68	19.00
Enero	13,33	9,92	17,33	15,69	11,67	20,38	14,82	10,81	19,52
Febrero	12,24	9,54	14,71	14,39	11,22	17,30	13,52	10,34	16,42
Marzo	12,61	9,64	16,11	14,83	11,34	18,96	13,99	10,51	18,11
Abril	13,52	10,26	17,79	15,90	12,07	20,93	15,01	11,18	20,04
Mayo	15,95	12,22	16,06	18,76	14,37	18,89	17,92	13,53	18,05
Junio	11,67	8,90	13,86	13,73	10,47	16,31	12,90	9,64	15,48
Julio	10,17	7,82	17,25	11,97	9,20	20,29	11,18	8,42	19,51
Agosto	9,88	7,61	16,77	11,62	8,96	19,73	10,81	8,14	18,91
Setiembre	10,27	7,70	17,65	12,08	9,06	20,76	11,27	8,25	19,95
Octubre	10,19	7,84	17,80	11,99	9,22	20,94	11,16	8,39	20,12
Noviembre	10,25	7,89	18,42	12,06	9,29	21,67	11,24	8,46	20,85
Diciembre	10,88	7,88	18,62	12,79	9,27	21,91	11,97	8,44	21,08
2001	10.82	8.31	18.96	12.73	9.78	22.31	11.84	8.91	21.36
Enero	10,74	8,04	18,75	12,63	9,45	22,06	11,78	8,60	21,21
Febrero	10,75	8,12	18,81	12,64	9,56	22,13	11,82	8,73	21,31
Marzo	10,30	8,00	18,11	12,12	9,41	21,30	11,25	8,54	20,43
Abril	10,77	8,19	18,92	12,67	9,64	22,26	11,80	8,79	21,39
Mayo	10,64	8,25	19,08	12,51	9,71	22,45	11,64	8,84	21,57
Junio	10,41	8,01	18,42	12,24	9,42	21,67	11,41	8,70	20,84
Julio	10,77	8,35	17,91	12,67	9,82	21,06	11,85	9,00	20,24
Agosto	10,62	8,24	18,25	12,50	9,69	21,47	11,65	8,85	20,62
Septiembre	10,53	8,11	18,15	12,39	9,54	21,35	11,55	8,70	20,51
Octubre	11,48	8,80	20,13	13,50	10,35	23,69	12,65	9,50	22,83
Noviembre	11,30	8,69	19,94	13,30	10,23	23,45	12,46	9,40	22,61
Diciembre	11,51	8,97	21,11	13,54	10,55	24,83	12,26	9,31	22,80
2002	13.98	10.56	21.32	16.44	12.42	25.08	12.35	9.12	22.58
Enero	12,37	9,51	21,46	14,55	11,18	25,25	12,47	9,39	22,57
Febrero	13,09	10,12	21,19	15,40	11,91	24,93	12,61	9,57	22,55
Marzo	14,02	10,69	21,14	16,49	12,58	24,87	12,35	9,20	22,52
Abril	13,60	10,40	20,26	16,00	12,24	23,84	12,39	9,28	22,63
Mayo	13,30	10,26	19,89	15,65	12,07	23,40	12,13	9,15	22,57
Junio	14,30	10,96	22,01	16,83	12,90	25,89	11,93	8,93	22,55
Julio	12,86	9,90	19,71	15,13	11,65	23,19	11,60	8,72	22,56
Agosto	14,67	11,00	21,97	17,26	12,94	25,85	12,30	9,00	22,57
Septiembre	14,83	11,10	22,05	17,44	13,05	25,94	12,47	9,11	22,56
Octubre	14,76	11,08	22,05	17,36	13,03	25,94	12,42	9,11	22,61
Noviembre	14,75	11,08	22,05	17,35	13,04	25,94	12,42	9,13	22,63
Diciembre	15,19	10,62	22,05	17,87	12,50	25,94	13,08	8,90	22,66
2003	10.19	7.49	16.72	11.98	8.81	19.67	11.37	8.20	19.06
Enero	14,73	10,55	22,19	17,33	12,41	26,10	16,49	11,58	25,27
Febrero	15,30	11,13	24,14	18,00	13,09	28,41	17,14	12,23	27,54
Marzo	14,88	11,14	23,99	17,50	13,10	28,23	16,62	12,22	27,35
Abril	12,72	9,46	20,89	14,96	11,13	24,58	14,33	10,49	23,94
Mayo	11,50	8,59	19,07	13,53	10,10	22,43	12,85	9,42	21,75
Junio	10,00	7,47	18,63	11,76	8,78	21,91	11,09	8,12	21,24
Julio	9,41	7,06	13,82	11,07	8,30	16,26	10,55	7,79	15,75
Agosto	8,10	5,96	14,12	9,53	7,01	16,61	8,94	6,41	16,02
Septiembre	7,53	5,63	11,93	8,86	6,62	14,04	8,37	6,14	13,55
Octubre	6,69	4,86	10,72	7,87	5,72	12,61	7,41	5,26	12,15
Noviembre	5,98	4,33	10,95	7,03	5,09	12,88	6,65	4,71	12,50
Diciembre	5,40	3,73	10,21	6,36	4,39	12,01	5,96	3,99	11,61
2004									
Enero	5,14	3,67	11,27	6,05	4,32	13,25	5,70	3,96	12,90
Febrero	5,00	3,58	10,29	5,89	4,21	12,10	5,55	3,87	11,76
Marzo	4,19	2,97	9,86	4,93	3,50	11,59	4,90	3,46	11,56
Abril	3,99	2,84	9,42	4,70	3,34	11,08	4,35	2,99	10,73
Mayo	3,60	2,62	9,22	4,24	3,08	10,85	3,94	2,78	10,55
Junio	3,31	2,39	8,55	3,89	2,81	10,05	3,64	2,56	9,80
Julio	3,07	2,20	7,92	3,61	2,59	9,32	3,42	2,40	9,13
Agosto	2,58	1,83	7,85	3,03	2,15	9,24	2,85	1,97	9,05
Septiembre	2,04	1,44	6,63	2,40	1,70	7,80	2,25	1,54	7,65
Octubre	1,62	1,13	5,82	1,90	1,34	6,85	1,78	1,21	6,72

1/ Tasas nominales, ponderadas por la estructura de Depósitos obtenida de la planilla de disponibilidades. A partir del mes de mayo/95 la ponderación incluye Cta. Cte.

2/ La incidencia del encaje se suma a la tasa de interés para cada rubro.

3/ Se halla deducida la remuneración del encaje sobre los depósitos de ahorro, Cta. Cte. y certificados de depósitos.

4/ Incluye depósitos a plazo fijo y certificados de depósitos.

n/d No disponible

PARAGUAY: TASAS NOMINALES DE INTERES DEL SISTEMA FINANCIERO
(Promedios mensuales en porcentajes anuales)

I- Tasas Activas: Operaciones de Préstamos

<u>BANCO CENTRAL DEL PARAGUAY</u>	<u>Oct/03</u>	<u>Nov/03</u>	<u>Dic/03</u>	<u>Ene/04</u>	<u>Feb/04</u>	<u>Mar/04</u>	<u>Abr/04</u>	<u>May/04</u>	<u>Jun/04</u>	<u>Jul/04</u>	<u>Ago/04</u>	<u>Set/04</u>	<u>Oct/04</u>
<u>PREST. A LA MICROEMPRESA 1/</u>													
- Préstamo Amortizable hasta 48 meses	22,31	15,11	15,11	15,11	12,22	12,22	12,22	12,07	12,07	12,07	10,36	10,36	10,36
<u>BANCOS PRIVADOS</u>													
- Desarrollo	18,84	19,68	18,30	18,65	19,41	16,41	17,06	16,99	17,07	16,14	12,88	12,92	12,44
- Comercial	21,22	21,87	20,81	21,70	25,95	22,68	20,19	20,42	19,03	18,25	17,57	17,02	15,99
- Interbancario (Call Money)	1,80	1,80	s/m	s/m	1,50	1,50	1,50	1,00	1,01	1,14	1,00	s/m	1,14
- Desarrollo M/E	7,77	8,35	6,36	6,58	6,68	6,55	6,25	6,58	6,68	5,97	6,16	6,42	6,60
- Comercial M/E	8,25	8,56	7,22	7,25	8,37	6,87	6,59	6,66	6,66	6,91	6,86	9,76	7,04
<u>BANCO NACIONAL DE FOMENTO**</u>													
- Desarrollo	22-26,5	22-26,5	22-26,5	22-26,5	22-26,5	22-26,5	22-26,5	22-26,5	22-26,5	20-26	20-26	20-26	20-26
- Comercial	26-45 *	26-45 *	26-45 *	26-45 *	26-45 *	26-45 *	32 *	32 *	32 *	32 *	32 *	32 *	32 *
<u>OTRAS INSTITUCIONES</u>													
Fondo Ganadero	22 - 25	22 - 25	22 - 25	22 - 25	22 - 25	22 - 25	22 - 25	22 - 25	22 - 25	22 - 25	22 - 25	22 - 25	23 - 25
Empresas Financieras	40,46	37,67	38,23	39,83	43,47	36,56	36,19	36,19	36,19	36,19	34,81	34,52	35,56
Caja de Jubilaciones Bancaria	28 - 36	28 - 36	28 - 36	28 - 36	28 - 36	28 - 36	28 - 36	28 - 36	28 - 36	28 - 36	28 - 36	28 - 36	28 - 36
Cooperativas de Ahorro y Crédito	24 - 38	19 - 38	19 - 38	19 - 36	19 - 36	19 - 36	19 - 36	19 - 36	19 - 36	19 - 36	19 - 36	19 - 36	19 - 36
Crédito Agrícola de Habilidadación	17,50	17,50	17,50	17,50	17,50	17,50	17,50	17,50	17,50	17,50	17,50	17,50	18,50

*/ Incluye sobregiros desde enero de 2002

1/ A partir de febrero del 2000 es establecen cambios en la determinación de las tasas de préstamos efectivas otorgados a los intermediarios estableciéndose para la misma una tasa única para los plazos de hasta 12 y 48 meses.

s/m Sin Movimiento

**/ Las tasa del BNF de Desarrollo fue modificada desde julio de 2004 y la Comercial desde abril de 2004.

Fuente: Superintendencia de Bancos, GONA, BNAPV, Fondo Ganadero, CONAVI, Caja de Jub. de Emp. Bancarios y CAH.

PARAGUAY: TASAS NOMINALES DE INTERES DEL SISTEMA FINANCIERO
(Promedios mensuales en porcentajes anuales)

II- Tasas Pasivas: Depósitos y Otras Obligaciones

<u>BANCO CENTRAL DEL PARAGUAY</u>	<u>Oct/03</u>	<u>Nov/03</u>	<u>Dic/03</u>	<u>Ene/04</u>	<u>Feb/04</u>	<u>Mar/04</u>	<u>Abr/04</u>	<u>Mav/04</u>	<u>Jun/04</u>	<u>Jul/04</u>	<u>Ago/04</u>	<u>Set/04</u>	<u>Oct/04</u>
Letras de Regulación Monetaria *	11,64	12,01	12,85	10,14	10,27	9,45	9,47	7,13	5,67	4,16	5,25	4,94	4,28
Call Money Pasivo	s/m	s/m	s/m	s/m	s/m	s/m	s/m	s/m	s/m	s/m	s/m	s/m	s/m
<u>BANCOS</u>													
<u>DEPOSITOS EN MONEDA NACIONAL</u>													
Depósitos a la vista	4,89	3,76	3,34	2,57	2,84	2,02	1,95	1,57	1,37	1,25	0,74	0,58	0,26
Depósitos a plazo fijo													
<= 90 días	5,70	5,10	5,59	4,92	4,26	4,35	4,08	4,30	2,83	2,57	2,58	2,70	3,78
<= 180 días	5,25	9,53	8,41	6,87	8,11	6,86	5,09	4,42	4,85	4,65	0,81	5,80	4,21
<= 365 días	9,10	1,00	6,33	10,00	7,98	8,26	9,12	2,97	4,00	2,50	1,13	1,00	s/m
> 365 días	24,00	14,72	10,70	11,33	12,00	11,52	11,16	9,13	7,42	7,88	6,44	6,17	6,14
Certificados de Dep, de Ahorro													
<= 180 días	11,79	11,42	11,13	9,90	12,55	9,6	7,84	8,65	7,54	6,95	5,95	6,03	4,74
<= 365 días	10,21	8,76	8,48	10,54	7,29	6,2	6,56	5,55	5,18	4,99	4,22	3,41	3,05
> 365 días	14,06	14,98	13,39	13,78	14,56	13,57	11,85	11,52	11,06	9,73	10,98	9,61	9,17
Titulos Valores Emitidos													
<= 90 días	16,15	s/m	14,08	9,54	6,36	6,08	5,50	s/m	s/m	s/m	s/m	s/m	s/m
<= 180 días	s/m	s/m	14,00	15,97	12,45	14,11	7,82	s/m	s/m	s/m	s/m	s/m	s/m
<= 365 días	s/m	s/m	s/m	s/m	s/m	s/m	s/m	s/m	s/m	s/m	s/m	s/m	s/m
> 365 días	s/m	s/m	s/m	19,95	17,65	18,75	17,74	s/m	s/m	s/m	s/m	s/m	s/m
<u>DEPOSITOS EN MONEDA EXTRANJERA</u>													
- Depósitos a la vista	0,64	0,44	0,23	0,21	0,19	0,16	0,17	0,15	0,15	0,18	0,13	0,12	0,09
- Depósitos a plazo	1,46	1,58	1,02	0,90	0,70	0,72	1,27	1,36	0,87	1,60	1,98	0,67	0,73
- CDA	2,41	2,11	1,78	1,04	1,32	1,00	1,10	1,48	1,30	0,98	1,31	1,13	1,25
<u>EMPRESAS FINANCIERAS</u>													
<u>DEPOSITOS EN MONEDA NACIONAL</u>													
- Depósitos a la Vista	6,65	6,60	10,66	5,99	6,81	5,83	5,46	5,53	3,52	2,96	3,27	3,12	3,29
- Depósitos a Plazo	19,48	18,44	19,36	16,15	16,94	14,80	15,34	15,54	5,94	5,34	12,33	5,17	9,34
- Pagarés Emitidos (Títulos Valores)	18,02	16,53	16,87	16,27	16,58	16,14	15,78	16,81	15,23	13,97	15,23	13,96	13,93
- CDA	20,49	17,86	19,52	18,62	17,34	16,96	16,51	15,84	15,43	15,27	15,04	14,34	13,88
<u>DEPOSITOS EN MONEDA EXTRANJERA</u>													
- Depósitos a la Vista	0,25	0,25	5,06	0,24	0,19	0,20	0,21	0,17	0,23	0,14	0,18	0,12	0,16
- Depósitos a Plazo	3,14	3,87	3,51	1,87	2,87	1,62	s/m	s/m	s/m	s/m	s/m	2,75	s/m
- Pagarés Emitidos (Títulos Valores)	3,67	2,53	2,36	2,19	1,59	2,69	3,02	1,00	s/m	s/m	s/m	s/m	s/m
- CDA	3,34	3,42	5,64	3,49	3,76	2,00	2,70	3,15	2,68	3,09	2,97	2,70	3,07
<u>COOPERATIVAS DE AHORRO Y CREDITO</u>													
	6-18	6-19	6-19	5-17,5	5 - 17,5	5 - 17,5	5 - 17,5	5 - 17,5	5 - 17,5	5 - 17,5	6 - 17,5	6 - 17,5	6 - 17,5
<u>FONDO DE DESARROLLO INDUSTRIAL</u>													
FDI M/N	16,00	16,00	16,00	16,00	16,00	16,00	16,00	16,00	16,00	16,00	16,00	16,00	16,00
FDI M/E	6,00	6,00	6,00	6,00	6,00	6,00	6,00	6,00	6,00	6,00	6,00	6,00	6,00

* Rendimiento Promedio Ponderado.

Fuente: Superintendencia de Bancos y DOMA.

SALDO DE PRESTAMOS DEL BCP AL SISTEMA FINANCIERO

En millones de Guaraníes

	Dic-03	Ene-04	Feb-04	Mar-04	Abr-04	May-04	Jun-04	Jul-04	Ago-04	Set-04	Oct-04	Nov-04	Dic-04
A. SALDOS DE CREDITOS A BANCOS	1.402.963	1.409.710	1.409.219	1.408.644	1.388.958	1.393.892	1.353.908	1.356.765	1.356.252	1.357.017	1.360.608	1.363.156	1.886.552
1 Préstamos a Instituciones de Crédito	13.500	13.500	13.500	13.500	13.500	13.500	13.500	13.500	13.500	13.500	13.500	13.500	223.739
2 Préstamos a Bancos	572.091	572.091	570.687	570.687	570.687	569.573	569.573	569.573	567.740	566.626	566.626	566.626	765.182
3 Préstamos Red de Seguridad	38.338	38.338	38.338	38.338	38.338	38.338	24.597	24.597	24.597	24.597	24.597	24.597	24.597
4 Préstamo Contrato	8.051	8.051	8.051	8.051	8.051	8.051	8.051	8.051	8.051	8.051	8.051	8.051	29.261
5 Sobregiros M/N	114.924	114.924	114.924	114.924	114.924	114.924	91.777	91.777	91.777	91.777	91.777	91.777	256.490
6 Sobregiros M/E	20.304	20.739	20.170	19.602	19.150	19.970	19.702	19.769	19.769	19.886	20.287	20.488	22.524
7 Plan de Rehabilitación	44.200	44.200	44.200	44.200	44.200	44.200	44.200	44.200	44.200	44.200	44.200	44.200	44.066
8 Préstamo Iliquidez a Corto Plazo (BNAPV)	62.201	62.201	62.201	62.201	62.201	62.201	62.201	62.201	62.201	62.201	62.201	62.201	52.000
9 Pago con Subrogación (Ley 861/96)	149.595	151.240	151.240	151.036	129.858	129.918	126.233	127.111	127.124	127.192	127.358	127.405	102.191
10 Cuentas por Cobrar M/E	66.144	67.561	66.374	64.503	63.687	66.413	65.523	65.745	65.745	66.135	67.470	68.137	26.463
11 Pago Ley 797/95 1/	6.402	6.402	6.402	6.402	6.402	6.402	6.402	6.402	6.402	6.449	6.449	6.449	91.529
12 Intereses Devengados a Cobrar	150.556	152.210	153.757	155.030	156.630	158.157	159.449	160.751	161.672	162.555	163.856	165.115	73.211
13 Documentos Descontados y Redescontados	28	28	28	28	28	28	28	28	28	28	28	28	0
14 Interés por Cuenta Corriente	135.689	137.288	138.410	139.208	140.368	141.287	141.742	142.129	142.515	142.890	143.277	143.652	91.777
15 Créditos a la Microempresa	798	796	794	792	790	789	789	789	789	789	789	789	789
16 Cuentas por Cobrar Debitos M/N	20.142	20.142	20.142	20.142	20.142	20.142	20.142	20.142	20.142	20.142	20.142	20.142	82.733
B. SALDOS DE CRED. A EMP. FINANCIERAS	141.577	135.881	132.208	120.516	118.995	117.759	116.635	116.015	115.517	115.219	115.055	114.725	35.269
1 Préstamo Red de seguridad	8.190	8.190	8.190	8.190	8.190	8.190	8.190	8.190	8.190	8.190	8.190	8.190	0
2 Pago con Subrogación (Ley 1186/96)	21.264	21.265	21.265	21.265	21.455	21.456	21.456	21.456	21.456	21.456	21.456	21.456	31.525
3 Pago Ley 797/95 1/	85.080	85.080	85.080	85.080	85.080	85.080	85.080	85.080	85.080	85.080	85.080	85.080	3.744
4 Intereses Devengados a Cobrar	157	0	0	0	0	0	0	0	0	0	0	0	0
5 Créditos a la Microempresa	26.887	21.346	17.673	5.981	4.270	3.034	1.909	1.290	791	494	330	0	0
C. RESUMEN DE BCOS Y FINANCIERAS (A + B)	1.544.540	1.545.591	1.541.426	1.529.161	1.507.953	1.511.651	1.470.543	1.472.780	1.471.769	1.472.236	1.475.663	1.477.882	1.921.821
1 Préstamos a Instit. de Crédito	13.500	13.500	13.500	13.500	13.500	13.500	13.500	13.500	13.500	13.500	13.500	13.500	223.739
2 Préstamos a Bancos	572.091	572.091	570.687	570.687	570.687	569.573	569.573	569.573	567.740	566.626	566.626	566.626	765.182
3 Préstamos Red de Seguridad	46.528	46.528	46.528	46.528	46.528	46.528	32.787	32.787	32.787	32.787	32.787	32.787	24.597
4 Préstamo Contrato	8.051	8.051	8.051	8.051	8.051	8.051	8.051	8.051	8.051	8.051	8.051	8.051	29.261
5 Sobregiros M/N	114.924	114.924	114.924	114.924	114.924	114.924	91.777	91.777	91.777	91.777	91.777	91.777	256.490
6 Sobregiros M/E	20.304	20.739	20.170	19.602	19.150	19.970	19.702	19.769	19.769	19.886	20.287	20.488	22.524
7 Plan de Rehabilitación	44.200	44.200	44.200	44.200	44.200	44.200	44.200	44.200	44.200	44.200	44.200	44.200	44.066
8 Préstamo Iliquidez a Corto Plazo (BNAPV)	62.201	62.201	62.201	62.201	62.201	62.201	62.201	62.201	62.201	62.201	62.201	62.201	52.000
9 Pago con Subrogación	170.859	172.505	172.505	172.301	151.314	151.374	147.689	148.567	148.580	148.648	148.814	148.861	133.716
10 Cuentas por Cobrar M/E	66.144	67.561	66.374	64.503	63.687	66.413	65.523	65.745	65.745	66.135	67.470	68.137	26.463
11 Pago Ley 797/95 1/	91.482	91.482	91.482	91.482	91.482	91.482	91.482	91.482	91.482	91.529	91.529	91.529	95.273
12 Intereses Devengados a Cobrar	150.713	152.210	153.757	155.030	156.630	158.157	159.449	160.751	161.672	162.555	163.856	165.115	73.211
13 Documentos Descontados y Redescontados	28	28	28	28	28	28	28	28	28	28	28	28	0
14 Interés por Cuenta Corriente	135.689	137.288	138.410	139.208	140.368	141.287	141.742	142.129	142.515	142.890	143.277	143.652	91.777
15 Créditos a la Microempresa	27.684	22.142	18.467	6.774	5.060	3.823	2.698	2.079	1.580	1.282	1.118	789	789
16 Cuentas por Cobrar Debitos M/N	20.142	20.142	20.142	20.142	20.142	20.142	20.142	20.142	20.142	20.142	20.142	20.142	82.733
D. OTROS (Fondo Ganadero, IPVU, etc)	22.995	23.087	23.174	23.153	23.243	23.335	23.425	23.425	23.446	23.328	23.328	23.328	9.295
E. T O T A L (C+D)	1.567.535	1.568.679	1.564.600	1.552.314	1.531.196	1.534.987	1.493.968	1.496.205	1.495.215	1.495.563	1.498.990	1.501.209	1.931.116