

Banco Central del Paraguay

Gerencia de Estudios Económicos

Departamento de Estudios
Monetarios y Financieros

División de Estudios del
Mercado Financiero

INTRODUCCIÓN

En agosto de 2004, la tasa de interés activa del sistema bancario en Moneda Nacional (MN) creció levemente en términos mensuales, en cambio, la tasa de interés pasiva continúa decreciendo. Este incremento de las tasas activas y la reducción en las pasivas, resultó en un mayor margen de intermediación en MN respecto al mes anterior.

No obstante, el margen de intermediación en MN es muy inferior al registrado en agosto de 2003. Con relación a la evolución de la tasa de interés activa en Moneda Extranjera (ME) de las entidades bancarias, se destaca una leve variación positiva mensual en agosto de 2004. Considerando que la tasa de interés pasiva en ME se redujo ligeramente, el margen de intermediación aumentó levemente con relación al mes precedente.

Respecto al comportamiento de las tasas de interés de las empresas financieras, resalta la tasa de interés activa con un leve descenso mensual, en cambio la tasa de interés pasiva se elevó ligeramente en agosto de 2004. Por su parte, las tasas de interés activas y pasivas en ME tuvieron una mínima variación positiva.

Tasas de Interés Bancarias Efectivas ¹**Tasa de Interés Activa en Moneda Nacional**

En agosto de 2004 la tasa de interés para las operaciones activas en MN de los bancos fue de **32,29%**, nivel que implica un alza de 1 punto porcentual (p.p.) respecto a julio de 2004. Este resultado se debe a los ascensos registrados en las tasas de los rubros Préstamos Personales de Consumo y Préstamos Personales para la Vivienda, de acuerdo al cuadro adjunto. Cabe señalar que excluyendo las tasas de interés para Sobregiros y Tarjetas de Crédito, se obtuvo una tasa activa de 19,31%.

Tabla N° 1
Tasa de Interés Activa en Moneda Nacional

	Comerciales	Desarrollo	Personales P/Consumo	Personales P/Vivienda	Sobregiros	Tarjeta de Crédito	Promedio Ponderado
Jul-04	20,39	17,12	35,03	21,14	61,17	55,88	31,32
Ago-04	19,55	13,61	35,27	27,98	61,17	55,01	32,29
Var. en p.p.	-0,8	-3,5	0,2	6,8	0,0	-0,9	1,0

Fuente: Superintendencia de Bancos

En el periodo de análisis se reitera el descenso de la tasa de interés activa en MN, arrojando una brecha negativa de 19 p.p. respecto a agosto de 2003. Al incorporar el efecto de la inflación se verifica una diferencia de 10,7 p.p. respecto a agosto de 2003.

Gráfico N° 1
Tasa de interés Activa en MN
Promedio Ponderado

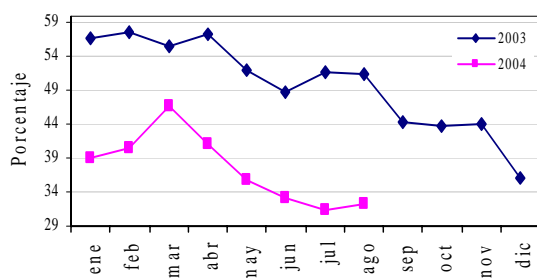

Fuente: Superintendencia de Bancos

Gráfico N° 2
Tasa de interés Activa (Real) en MN
Promedio Ponderado

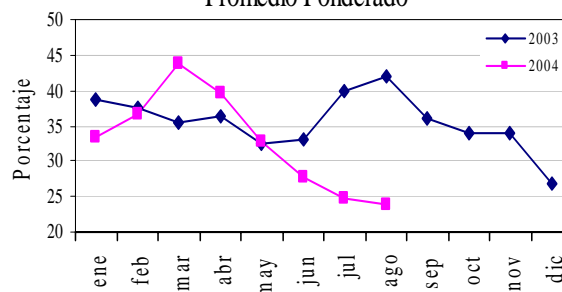

¹ Todas las tasas a las que se hacen referencia en el presente informe constituyen promedio ponderado.

Tasa de Interés Pasiva en Moneda Nacional

Las tasas de interés bancarias pasivas en MN registraron un nivel de 1,64%, levemente inferior al observado en julio del corriente año. Esto se explica debido a la reducción en las tasas para Depósitos a la Vista y Depósitos a Plazo, en cambio las tasas para Certificados de Depósitos de Ahorro tuvo una variación positiva. Por su parte, la tasa de los Títulos Valores Emitidos se mantuvo sin movimiento (s/m).

Tabla N° 2
Tasa de Interés Pasiva en Moneda Nacional

	Vista	Plazo	Títulos	CDA	Promedio Ponderado
Jul-04	1,26	5,61	s/m	8,77	2,34
Ago-04	0,74	4,84	s/m	8,97	1,64
Var. En p.p.	-0,5	-0,8	s/m	0,2	-0,7

Fuente: Superintendencia de Bancos

En agosto de 2004, el diferencial interanual de la tasa de interés pasiva en MN es inferior al verificado en agosto de 2003. La brecha interanual es de 4,7 p.p. mientras que en igual periodo del año anterior era negativa de 8,6 p.p.

Gráfico N° 3
Tasa de interés Pasiva en MN

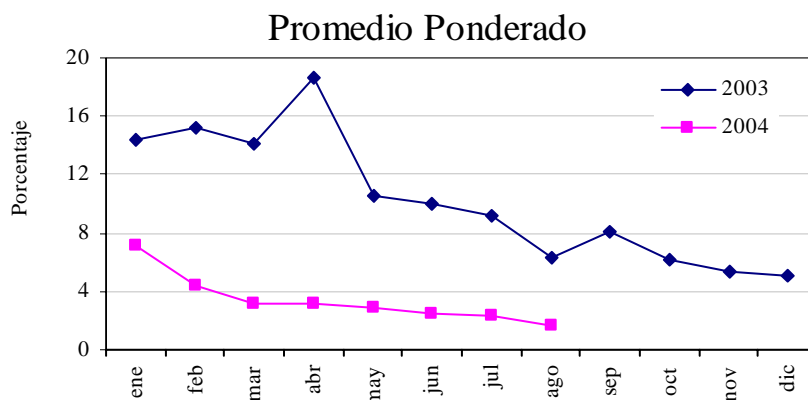

Fuente: Superintendencia de Bancos

Tasa de Interés Activa en Moneda Extranjera

Las tasas de interés activa en ME de los bancos fue de **8,15%** en agosto de 2004, representando un incremento de 0,3 p.p. respecto al mes precedente. Este ascenso se debe principalmente a la subida de las tasas para Préstamos de Desarrollo. Por su parte, hubo retroceso en las tasas para

Préstamos Comerciales, Préstamos Personales de Consumo y Préstamos Personales para la Vivienda. En tanto, las tasas para Sobregiros se mantuvieron estables.

Tabla N° 3
Tasa de Interés Activa en Moneda Extranjera

	Comerciales	Desarrollo	Personales P/Consumo	Personales P/Vivienda	Sobregiros	Promedio Ponderado
Jul-04	7,07	6,11	10,81	14,22	16,12	7,80
Ago-04	7,01	6,30	10,10	13,31	16,14	8,15
Var. en p.p.	-0,1	0,2	-0,7	-0,9	0,0	0,3

Fuente: Superintendencia de Bancos

En el siguiente gráfico se observa que el diferencial interanual de la tasa activa se reduce en un nivel 2,3 p.p. en agosto de 2004, mientras que en agosto de 2003 esta brecha era positiva de 0,7 p.p.

Gráfico N° 4
Tasa de interés Activa en ME
Promedio Ponderado

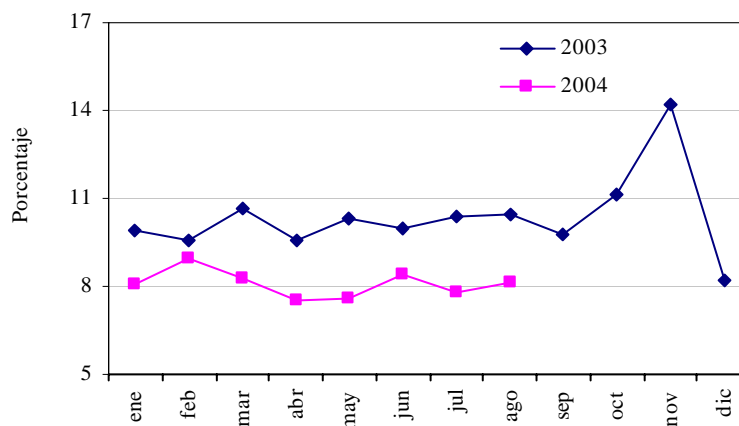

Fuente: Superintendencia de Bancos

Tasa de Interés Pasiva en Moneda Extranjera

Las tasas de interés pasivas bancarias para operaciones de captación en ME fue de **0,27%** en agosto de 2004, inferior en 0,1 p.p. al nivel registrado en el mes anterior. Se destaca la baja verificada en las tasas para Depósitos a la Vista, compensado por leves incrementos en las tasas para Depósitos a Plazo y de los Certificados de Depósitos de Ahorro.

Tabla N° 4
Tasa de Interés Pasiva en Moneda Extranjera

	Vista	Plazo	CDA	Promedio Ponderado
Jul-04	0,18	1,61	0,98	0,32
Ago-04	0,13	1,99	1,31	0,27
Var. en p.p.	-0,1	0,4	0,3	-0,1

Fuente: Superintendencia de Bancos

La tasa de interés pasiva en ME sigue en los niveles más bajos registrados en los últimos años. La diferencia interanual de esta tasa se redujo en agosto de 2004, ubicándose este diferencial en 0,3 p.p. con relación a igual periodo del año anterior.

Gráfico N° 5
Tasa de interés Pasiva en ME
Promedio Ponderado

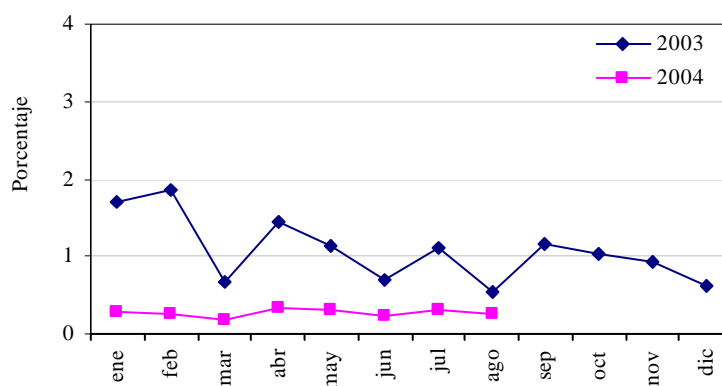

Fuente: Superintendencia de Bancos

Margen Bruto de Intermediación

El margen de intermediación financiera de los bancos a agosto de 2004, medido cómo la diferencia entre las tasas activas y pasivas en MN, fue de 30,66%. El nivel de este margen es uno de los más bajos en los últimos años. No obstante, el mismo presenta un incremento mensual de 1,7 p.p. Este hecho está explicado por el ascenso de 1 p.p. de la tasa activa y un descenso de la tasa pasiva de 0,7 p.p. Por su parte, el margen de intermediación en ME también se encuentra en un nivel próximo al más bajo. El mismo fue de 7,88%, nivel superior en 0,4 p.p. respecto al mes precedente, como consecuencia de la suba de la tasa de interés activa y la baja de la tasa de interés pasiva.

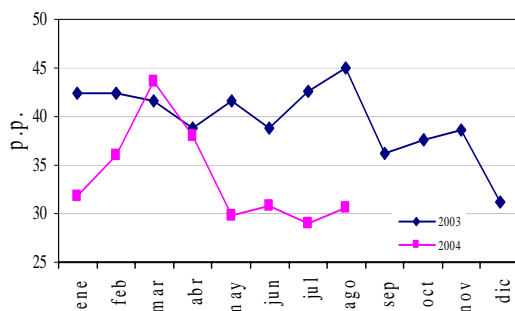
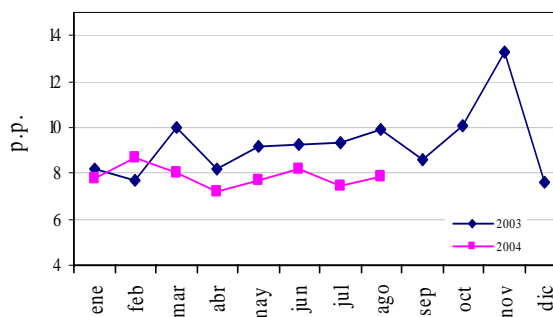
Gráfico N° 6
Spread en MNGráfico N° 7
Spread en ME

Fuente: Superintendencia de Bancos

Tasas de Interés Efectiva de las Empresas Financieras**Tasa de Interés Activa en Moneda Nacional**

En agosto de 2004, las tasas de interés activas en MN de las empresas financieras alcanzaron un nivel de **41,49%**. Este nivel representó una disminución de 1,1 p.p. con relación a la tasa de julio de 2004. Dicho comportamiento se explica por la baja mensual registrada en la tasa para Préstamos Comerciales, que fue contrarrestado por el ascenso de la tasa de interés para Préstamos de Consumo y Tarjetas de Crédito. Se menciona además, que la tasa activa, excluyendo la tasa para Tarjetas de Créditos fue de 37,12% en el periodo de estudio.

Tabla N° 5
Tasa de Interés Activa en Moneda Nacional

	Comerciales	Personales P/Consumo	Personales P/Vivienda	Tarjeta de Crédito	Promedio Ponderado
Jul-04	32,90	55,28	43,74	63,22	42,63
Ago-04	31,62	55,56	s/m	63,75	41,49
Var. En p.p.	-1,3	0,3	0	0,5	-1,1

Fuente: Superintendencia de Bancos

La tasa de interés activa en MN de las empresas financieras registró un descenso interanual de 10,9 p.p. causado por las bajas en las tasas para Préstamos Comerciales, Préstamos de Consumo y Tarjetas de Crédito. Como se aprecia seguidamente la tendencia de esta tasa sigue siendo hacia la baja.

Gráfico N° 8

Tasa de interés Activa en MN

Promedio Ponderado

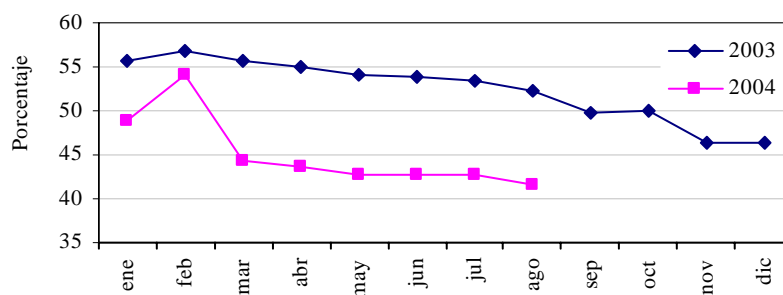

Fuente: Superintendencia de Bancos

Tasa de Interés Pasiva en Moneda Nacional

Las tasas de interés para las captaciones en MN de las empresas financieras alcanzó un nivel de **15,06%**, representando una leve variación positiva de 0,5 p.p. con respecto al mes anterior. El ascenso está auspiciado por los incrementos observados principalmente en las tasas para los Depósitos a la Vista, los Depósitos a Plazo y los Títulos Valores Emitidos.

Tabla N° 6
Tasa de Interés Pasiva en Moneda Nacional

	Vista	Plazo	Títulos	CDA	Promedio Ponderado
Jul-04	3,00	5,43	14,85	16,08	14,54
Ago-04	3,31	12,93	16,09	15,93	15,06
Var. En p.p.	0,3	7,5	1,2	-0,2	0,5

Fuente: Superintendencia de Bancos

El nivel de la tasa de interés pasiva en MN, registrada en agosto de 2004, representó una reducción interanual de 8,5 p.p.

Gráfico N° 9
Tasa de interés Pasiva en MN
Promedio Ponderado

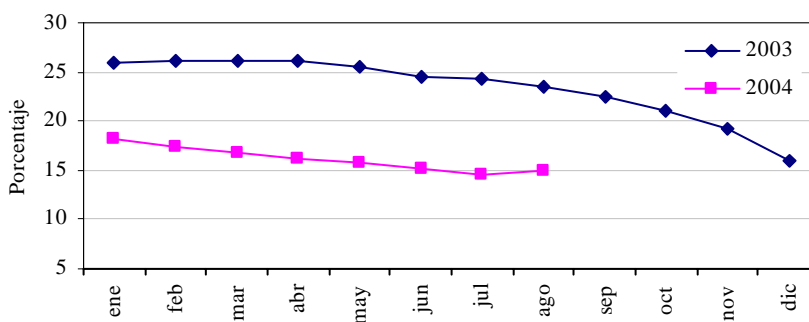

Fuente: Superintendencia de Bancos

Tasa de Interés Activa en Moneda Extranjera

La tasa de interés activa para las operaciones en ME de las empresas financieras fue de **12,78%** a agosto de 2004. Este nivel representa un alza de 0,6 p.p. con respecto al mes anterior. Dicho comportamiento se explica por la variación positiva mensual registrada en la tasa para Préstamos Comerciales y en la tasa de interés para Préstamos de Consumo.

Tabla N° 7
Tasa de Interés Activa en Moneda Extranjera

	Comerciales	Personales P/Consumo	Promedio Ponderado
Jul-04	11,93	14,49	12,17
Ago-04	12,64	15,18	12,78
Var. en p.p.	0,7	0,7	0,6

Fuente: Superintendencia de Bancos

En el periodo 2003 – 2004, la tasa de interés activa para las operaciones en ME percibe una leve tendencia negativa. El diferencial interanual de esta tasa en agosto de 2004 fue de 0,9 p.p.

Gráfico N° 10
Tasa de interés Activa en ME
Promedio Ponderado

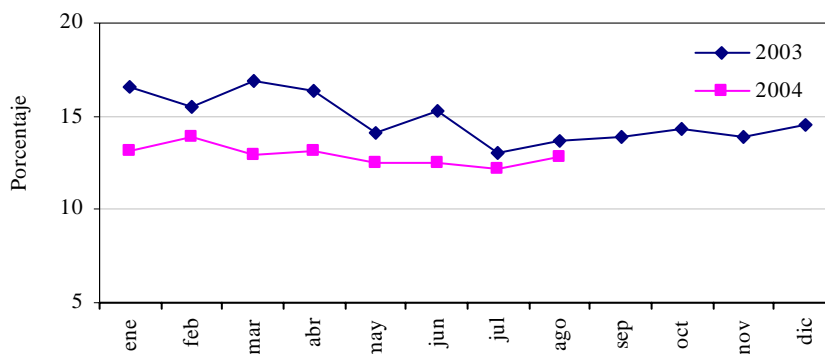

Fuente: Superintendencia de Bancos

Tasa de Interés Pasiva en Moneda Extranjera

Las tasas de interés pasivas para operaciones de captación en ME de las financieras aumentaron levemente respecto a julio de 2004, situándose en **2,94%**. La tasa que motivó este pequeño incremento es la de Depósitos a la Vista. En tanto, la tasa de interés para Certificados de Depósito de Ahorro obtuvo una variación mensual negativa, mientras la tasa de interés para Depósitos a Plazo y la de Títulos Valores Emitidos se mantuvieron sin movimiento en el mes de análisis.

Tabla N° 8
Tasa de Interés Pasiva en Moneda Extranjera

	Vista	Plazo	Títulos	CDA	Promedio Ponderado
Jul-04	0,14	s/m	s/m	3,10	2,74
Ago-04	0,18	s/m	s/m	2,98	2,94
Var. en p.p.	0,04	0	0	-0,1	0,2

Fuente: Superintendencia de Bancos

A agosto de 2004 la diferencia interanual de la tasa pasiva en ME de las empresas financieras fue de 0,1 p.p. negativo.

Gráfico N° 11

Tasa de interés Pasiva en ME

Promedio Ponderado

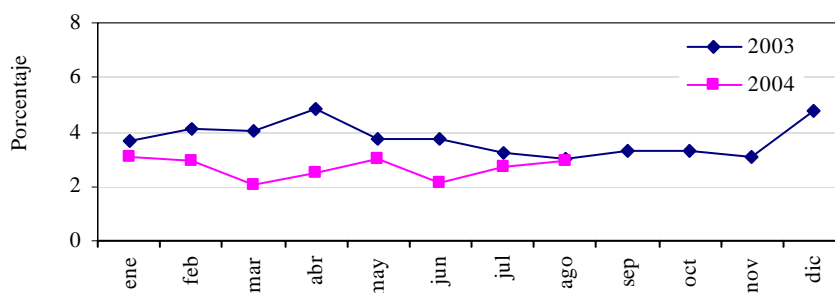

Fuente: Superintendencia de Bancos

Margen Bruto de Intermediación

El margen de intermediación financiera de las empresas financieras, medido como la diferencia entre las tasas activas y pasivas para las operaciones en MN fue de 26,44% en agosto de 2004. Asimismo, el margen de intermediación correspondiente a las operaciones en ME fue de 9,84%. Estos márgenes fueron inferiores a lo observado el año anterior.

Gráfico N° 12

Spread en MN

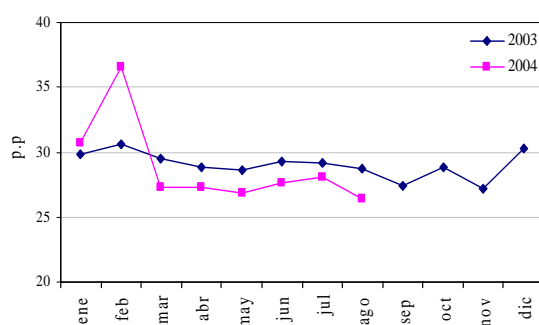

Fuente: Superintendencia de Bancos

Gráfico N° 13

Spread en ME

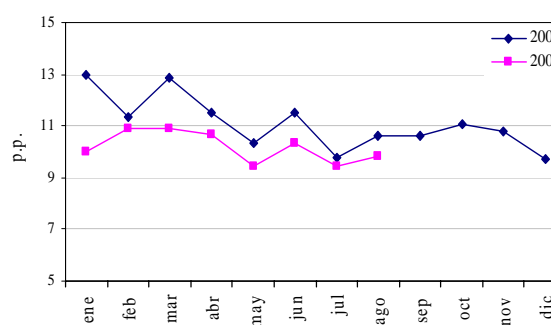

Tasas de Interés Internacionales

A agosto de 2004, los niveles de las tasas de interés del mercado internacional registraron un pequeño repunte. Así, la PRIME a 180 días tuvo un ascenso de 0,2 p.p., ubicándose en un nivel de 4,42% anual. Igualmente, la LIBOR a 180 días registró un aumento, situándose en un nivel de 1,94% anual, superior al del mes anterior en 0,1 p.p. En términos interanuales, la LIBOR presenta un nivel superior de 0,7 p.p. y la tasa Prime de 0,4 p.p., respectivamente.

Gráfico N° 14
Libor (Seis meses)



Gráfico N° 15
Primer (Seis meses)



Fuente: Reuters

TASAS DE INTERES BANCARIAS
(En porcentajes anuales)

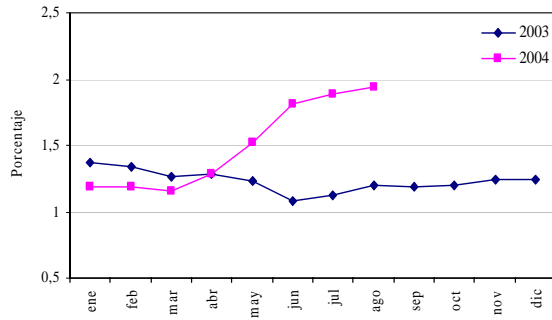
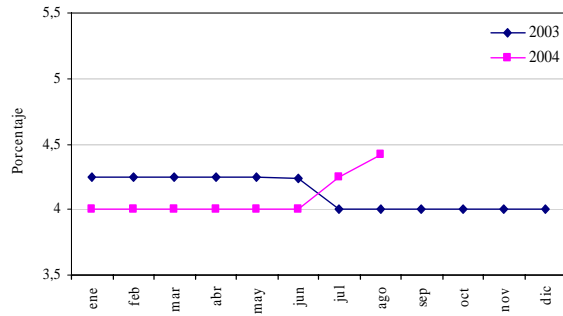
MES DE AGOSTO DE 2004

<u>TASAS ACTIVAS M/N</u>	<u>NOMINAL</u>			<u>Efectiva Promedio Ponderado</u>	<u>Monto 1/ Mill G.</u>
	<u>Mínima</u>	<u>Máxima</u>	<u>Promedio Ponderado</u>		
<u>Préstamos</u>					
Comercial	5,89	48,94	17,57	19,55	1.401.756
Desarrollo	6,59	39,94	12,88	13,61	169.693
Personales-Consumo	10,70	49,47	30,63	35,27	38.617
Personales-Vivienda	17,11	34,24	24,40	27,98	1.031
Otros	26,00	26,00	26,00	27,72	51
<u>PROMEDIO PONDERADO</u>	<u>6,09</u>	<u>48,00</u>	<u>17,39</u>	<u>19,31</u>	<u>1.611.149</u>
Sobregiros	37,42	52,00	48,67	61,18	688.810
Tarjetas de Crédito	30,00	48,00	44,57	55,01	45.187
<u>PROMEDIO PONDERADO GLOBAL</u>	<u>15,75</u>	<u>49,17</u>	<u>27,10</u>	<u>32,29</u>	<u>2.345.145</u>
<u>TASAS ACTIVAS M/E</u>					
Comercial	3,72	16,00	6,86	7,01	1.530.638
Desarrollo	3,07	11,93	6,16	6,30	298.555
Personales-Consumo	6,05	15,39	9,73	10,10	5.947
Personales-Vivienda	8,00	15,00	11,94	13,31	1.538
<u>PROMEDIO PONDERADO</u>	<u>3,63</u>	<u>15,34</u>	<u>6,76</u>	<u>6,91</u>	<u>1.836.678</u>
Sobregiros M/E	13,70	16,73	15,05	16,14	284.167
<u>PROMEDIO PONDERADO GLOBAL</u>	<u>4,98</u>	<u>15,52</u>	<u>7,87</u>	<u>8,15</u>	<u>2.120.845</u>
<u>TASAS PASIVAS M/N</u>					
<u>Depósitos a la Vista</u>	<u>0,10</u>	<u>2,28</u>	<u>0,74</u>	<u>0,74</u>	<u>1.645.530</u>
<u>Depósitos a Plazo</u>	<u>3,66</u>	<u>5,28</u>	<u>4,72</u>	<u>4,84</u>	<u>15.626</u>
<=90 días	0,50	3,00	2,58	2,61	5.894
<=180 días	0,20	2,50	0,81	0,81	666
<=365 días	1,00	2,50	1,13	1,13	66
> 365 días	6,00	7,00	6,44	6,63	9.000
<u>Títulos Valores Emitidos</u>	<u>s/m</u>	<u>s/m</u>	<u>s/m</u>	<u>s/m</u>	<u>s/m</u>
<u>Cert. Depósitos de Ahorro</u>	<u>0,66</u>	<u>14,25</u>	<u>8,63</u>	<u>8,97</u>	<u>194.405</u>
C.D.A. hasta 180 días	2,00	11,00	5,95	6,09	34.519
C.D.A. <= 365 días	0,71	12,00	4,22	4,27	41.862
C.D.A. > 365 días	0,25	16,00	10,98	11,48	118.024
<u>PROMEDIO PONDERADO</u>	<u>0,19</u>	<u>3,56</u>	<u>1,60</u>	<u>1,64</u>	<u>1.855.561</u>
<u>TASAS PASIVAS M/E</u>					
<u>Depósitos a la Vista</u>	<u>0,05</u>	<u>0,60</u>	<u>0,13</u>	<u>0,13</u>	<u>4.121.700</u>
<u>Depósitos a Plazo</u>	<u>0,59</u>	<u>2,17</u>	<u>1,98</u>	<u>1,99</u>	<u>213.831</u>
<=90 días	0,10	0,40	0,18	0,18	5.185
<=180 días	0,15	1,00	0,74	0,74	47.978
<=365 días	0,22	1,00	0,72	0,72	15.930
> 365 días	0,80	2,75	2,59	2,61	144.739
<u>Cert. Depósito de Ahorro</u>	<u>0,16</u>	<u>3,41</u>	<u>1,31</u>	<u>1,31</u>	<u>192.190</u>
C.D.A. hasta 180 días	0,10	4,00	1,45	1,46	37.930
C.D.A. <= 365 días	0,15	2,00	0,96	0,96	66.049
C.D.A. > 365 días	0,20	4,22	1,51	1,51	88.210
<u>PROMEDIO PONDERADO</u>	<u>0,08</u>	<u>0,79</u>	<u>0,27</u>	<u>0,27</u>	<u>4.527.721</u>

Fuente: Calculado en base a datos proveídos por la Superintendencia de Bancos.

Año 2004

TASAS BANCARIAS EFECTIVAS

(Promedios mensuales en porcentajes anuales)

ACTIVAS : EN M/N

<u>RUBRO</u>	<u>AGO/03</u>	<u>SET/03</u>	<u>OCT/03</u>	<u>NOV/03</u>	<u>DIC/03</u>	<u>ENE/04</u>	<u>FEB/04</u>	<u>MAR/04</u>	<u>ABR/04</u>	<u>MAY/04</u>	<u>JUN/04</u>	<u>JUL/04</u>	<u>AGO/04</u>
- Préstamos Comerciales	25,85	23,55	23,06	23,75	22,96	23,77	25,95	26,05	22,67	22,03	21,40	20,39	19,55
- Préstamos Desarrollo	33,12	22,50	20,48	21,55	19,63	20,06	19,41	17,69	18,43	18,35	18,22	17,12	13,61
- Personales - Consumo	29,20	34,14	31,40	28,58	36,00	32,88	36,85	39,13	35,71	35,58	33,51	35,03	35,27
- Personales - Vivienda	38,97	44,56	33,86	38,40	33,97	36,80	33,75	33,19	35,68	37,69	25,22	21,14	27,98
- Otros 1/	24,66	30,61	s/m	s/m	23,50	23,00	23,50	s/m	s/m	s/m	s/m	27,72	27,72
<u>PROMEDIO PONDERADO</u>	<u>26,99</u>	<u>24,20</u>	<u>23,28</u>	<u>24,26</u>	<u>22,84</u>	<u>24,34</u>	<u>25,25</u>	<u>25,51</u>	<u>22,59</u>	<u>22,05</u>	<u>24,61</u>	<u>20,42</u>	<u>19,31</u>
- Sobregiros	65,29	62,44	62,13	62,45	62,77	62,96	62,37	62,43	62,44	61,31	60,46	61,17	61,18
- Tarjetas de Crédito	56,09	46,17	45,73	45,65	55,60	60,40	60,17	60,63	60,45	59,86	55,25	55,88	55,01
<u>PROMEDIO PONDERADO 2/</u>	<u>51,30</u>	<u>44,26</u>	<u>43,76</u>	<u>44,02</u>	<u>36,22</u>	<u>38,94</u>	<u>40,41</u>	<u>46,80</u>	<u>41,19</u>	<u>35,92</u>	<u>33,19</u>	<u>31,32</u>	<u>32,29</u>

PASIVAS : EN M/N

<u>RUBRO</u>	<u>AGO/03</u>	<u>SET/03</u>	<u>OCT/03</u>	<u>NOV/03</u>	<u>DIC/03</u>	<u>ENE/04</u>	<u>FEB/04</u>	<u>MAR/04</u>	<u>ABR/04</u>	<u>MAY/04</u>	<u>JUN/04</u>	<u>JUL/04</u>	<u>AGO/04</u>
- Depósitos a la Vista	5,31	5,72	4,99	3,83	3,39	2,60	2,88	2,04	1,96	1,58	1,38	1,26	0,74
- Depósitos a Plazo	11,38	9,40	6,79	8,14	8,12	7,21	5,22	6,27	7,71	5,83	5,78	5,61	4,84
- Títulos Valores Emitidos	14,66	15,47	17,21	s/m	15,01	17,71	11,79	14,68	15,05	s/m	s/m	s/m	s/m
- C D A	15,68	13,19	12,36	12,34	11,43	13,05	12,19	11,15	10,29	10,46	9,62	8,77	8,97
<u>PROMEDIO PONDERADO</u>	<u>6,29</u>	<u>8,04</u>	<u>6,19</u>	<u>5,34</u>	<u>5,05</u>	<u>7,16</u>	<u>4,42</u>	<u>3,17</u>	<u>3,21</u>	<u>2,92</u>	<u>2,48</u>	<u>2,34</u>	<u>1,64</u>

ACTIVAS : EN M/E

<u>RUBRO</u>	<u>AGO/03</u>	<u>SET/03</u>	<u>OCT/03</u>	<u>NOV/03</u>	<u>DIC/03</u>	<u>ENE/04</u>	<u>FEB/04</u>	<u>MAR/04</u>	<u>ABR/04</u>	<u>MAY/04</u>	<u>JUN/04</u>	<u>JUL/04</u>	<u>AGO/04</u>
- Préstamos Comerciales	9,72	8,78	8,42	8,73	7,45	7,46	8,37	7,03	6,74	6,80	6,81	7,07	7,01
- Préstamos Desarrollo	10,61	9,15	8,02	8,63	6,53	6,76	6,68	6,75	6,42	6,75	6,85	6,11	6,30
- Personales - Consumo	12,10	13,17	13,19	13,02	11,93	10,74	11,33	10,88	10,64	12,94	10,84	10,81	10,10
- Personales - Vivienda	11,68	s/m	16,42	9,42	8,94	9,09	14,03	17,65	13,63	10,48	14,06	14,22	13,31
<u>PROMEDIO PONDERADO</u>	<u>9,95</u>	<u>9,01</u>	<u>8,58</u>	<u>8,97</u>	<u>7,35</u>	<u>7,44</u>	<u>7,86</u>	<u>7,00</u>	<u>6,86</u>	<u>6,82</u>	<u>6,85</u>	<u>6,94</u>	<u>6,91</u>
- Sobregiros M/E	18,47	18,05	34,74	38,26	17,23	17,14	17,22	17,14	16,89	16,03	15,94	16,12	16,14
<u>PROM. PONDERADO GLOBAL</u>	<u>10,43</u>	<u>9,79</u>	<u>11,13</u>	<u>14,20</u>	<u>8,21</u>	<u>8,10</u>	<u>8,98</u>	<u>8,24</u>	<u>7,54</u>	<u>7,57</u>	<u>8,38</u>	<u>7,80</u>	<u>8,15</u>

PASIVAS : EN M/E

<u>RUBRO</u>	<u>AGO/03</u>	<u>SET/03</u>	<u>OCT/03</u>	<u>NOV/03</u>	<u>DIC/03</u>	<u>ENE/04</u>	<u>FEB/04</u>	<u>MAR/04</u>	<u>ABR/04</u>	<u>MAY/04</u>	<u>JUN/04</u>	<u>JUL/04</u>	<u>AGO/04</u>
- Depósitos a la Vista	0,27	0,63	0,64	0,44	0,23	0,21	0,19	0,16	0,17	0,15	0,15	0,18	0,13
- Depósitos a Plazo	1,73	1,70	1,46	1,58	1,02	0,90	0,70	0,72	1,28	1,37	0,87	1,61	1,99
- C D A	2,29	2,24	2,42	2,12	1,80	1,04	1,32	1,00	1,11	1,48	1,30	0,98	1,31
<u>PROMEDIO PONDERADO</u>	<u>0,54</u>	<u>1,17</u>	<u>1,04</u>	<u>0,94</u>	<u>0,63</u>	<u>0,29</u>	<u>0,26</u>	<u>0,19</u>	<u>0,33</u>	<u>0,25</u>	<u>0,23</u>	<u>0,32</u>	<u>0,27</u>

TASAS EN EL MERCADO INTERNACIONAL

	<u>AGO/03</u>	<u>SET/03</u>	<u>OCT/03</u>	<u>NOV/03</u>	<u>DIC/03</u>	<u>ENE/04</u>	<u>FEB/04</u>	<u>MAR/04</u>	<u>ABR/04</u>	<u>MAY/04</u>	<u>JUN/04</u>	<u>JUL/04</u>	<u>AGO/04</u>
- Libor (a 6 meses en dólares)	1,20	1,19	1,20	1,24	1,24	1,19	1,19	1,16	1,28	1,52	1,81	1,89	1,94
- Prime (a 6 meses en dólares)	4,00	4,00	4,00	4,00	4,00	4,00	4,00	4,00	4,00	4,00	4,00	4,25	4,42

FUENTE: Superintendencia de Bancos y Agencia Reuters.

TASAS DE INTERES DE EMPRESAS FINANCIERAS

(En porcentaje anuales)

MES DE AGOSTO DE 2004

TASAS ACTIVAS M/N	NOMINAL			Efectiva	
	Mínima	Máxima	Promedio Ponderado	Promedio Ponderado	Monto 1/ Mill G.
Préstamos					
Comercial	10,22	55,94	27,71	31,62	84.597
Personal - Consumo	10,26	57,23	45,33	55,56	25.214
PROMEDIO PONDERADO	10,23	56,24	31,75	37,12	109.811
Tarjetas de Crédito	33,00	52,50	50,33	63,75	21.597
PROMEDIO PONDERADO GLOBAL	13,97	55,62	34,81	41,49	131.408
TASAS ACTIVAS M/E					
Comercial	8,99	17,98	12,03	12,64	15.234
Personal - Consumo	11,18	16,88	14,50	15,18	874
PROMEDIO PONDERADO	9,11	17,92	12,16	12,78	16.108
TASAS PASIVAS M/N					
Depósitos a la Vista	0,50	5,00	3,27	3,31	4.605
Depósitos a Plazo	10,16	12,47	12,33	12,93	2.116
<= 90 días	s/m	s/m	s/m	s/m	s/m
<= 180 días	5,00	12,50	12,44	13,17	504
<= 365 días	2,00	12,00	9,61	9,62	112
> 365 días	12,50	12,50	12,50	13,09	1.500
Títulos Valores Emitidos	13,62	15,54	15,23	16,09	391
<= 180 días	9,50	14,00	13,37	14,05	136
<= 365 días	14,00	16,00	15,45	15,45	68
> 365 días	16,50	16,50	16,50	17,81	187
Cert. Depósitos de Ahorro	3,26	20,95	15,04	15,93	66.529
C.D.A. hasta 180 días	3,00	15,00	12,17	12,81	5.528
C.D.A. a más de 180 días	4,00	19,50	14,05	14,83	26.263
C.D.A. a más de 365 días	2,75	23,00	16,24	17,26	34.739
PROMEDIO PONDERADO	3,34	19,68	14,22	15,06	73.641
TASAS PASIVAS M/E					
Depósitos a la Vista	0,10	0,25	0,18	0,18	211
Depósitos a Plazo	s/m	s/m	s/m	s/m	s/m
Títulos Valores Emitidos	s/m	s/m	s/m	s/m	s/m
Cert. Depósitos de Ahorro	1,10	4,04	2,97	2,98	13.736
C.D.A. a 180 días	1,50	3,00	2,50	2,52	2.793
CDA <= 365 días	1,00	3,75	2,70	2,72	2.885
C.D.A. a más de 365 días	1,00	4,50	3,23	3,24	8.059
PROMEDIO PONDERADO	1,09	3,98	2,93	2,94	13.947

Fuente: Cálculado en base a datos proveídos por la Superintendencia de Bancos.

Año 2004

1/ Los montos se refieren al total de prést. y capt. concedidos en el mes por cada rubro.

ELABORADO POR LA DIVISION DE ESTUDIOS DEL MERCADO FINANCIERO
DEPARTAMENTO DE ESTUDIOS MONETARIOS Y FINANCIEROS

TASAS EFECTIVAS DE EMPRESAS FINANCIERAS
(Promedios mensuales en porcentajes anuales)

A C T I V A S : E N M / N

RUBRO	AGO/03	SET/03	OCT/03	NOV/03	DIC/03	ENE/04	FEB/04	MAR/04	ABR/04	MAY/04	JUN/04	JUL/04	AGO/04
- Préstamos Comerciales	44,70	42,01	42,43	38,70	40,16	37,10	35,98	35,73	34,93	33,72	33,15	32,90	31,62
- Préstamos Consumo	64,00	58,71	62,01	63,53	49,86	61,22	58,88	51,27	51,06	54,93	55,05	55,28	55,56
- Préstamos Vivienda	s/m	s/m	s/m	38,77	39,81	34,50	31,89	45,38	s/m	44,66	s/m	43,74	s/m
PROMEDIO PONDERADO	52,26	49,75	49,83	46,26	43,48	44,26	42,41	40,95	39,83	39,39	39,14	38,93	37,12
- Tarjetas de Crédito	67,51	66,49	68,09	67,40	66,00	68,31	68,57	64,62	64,31	61,89	64,02	63,22	63,75
PROMEDIO PONDERADO GLOBAL	52,35	49,82	49,95	46,39	46,30	48,88	54,10	44,22	43,53	42,65	42,70	42,63	41,49

P A S I V A S : E N M / N

RUBRO	AGO/03	SET/03	OCT/03	NOV/03	DIC/03	ENE/04	FEB/04	MAR/04	ABR/04	MAY/04	JUN/04	JUL/04	AGO/04
- Depósitos a la Vista	8,26	8,04	6,84	6,79	11,12	6,14	7,03	5,98	5,61	5,68	3,58	3,00	3,31
- Depósitos a Plazo	24,90	24,14	21,16	19,73	20,46	16,90	17,34	15,05	15,60	16,76	6,03	5,43	12,93
- Títulos Valores Emitidos	22,98	22,27	19,45	17,72	18,11	17,33	17,65	17,07	16,83	18,05	15,95	14,85	16,09
- C D A	25,17	23,41	22,40	20,76	21,15	20,07	18,57	18,12	17,65	16,81	16,26	16,08	15,93
PROMEDIO PONDERADO	23,59	22,41	21,09	19,26	15,98	18,20	17,49	16,88	16,24	15,77	15,10	14,54	15,06

A C T I V A S : E N M / E

RUBRO	AGO/03	SET/03	OCT/03	NOV/03	DIC/03	ENE/04	FEB/04	MAR/04	ABR/04	MAY/04	JUN/04	JUL/04	AGO/04
- Préstamos Comerciales	14,01	14,34	14,78	14,29	14,47	12,92	13,65	12,83	12,81	12,27	12,20	11,93	12,64
- Personales Consumo	12,74	12,91	13,32	12,56	14,68	15,54	16,17	13,88	14,69	14,46	13,90	14,49	15,18
PROMEDIO PONDERADO	13,64	13,87	14,37	13,86	14,51	13,10	13,84	12,96	13,16	12,47	12,45	12,17	12,78

P A S I V A S : E N M / E

RUBRO	AGO/03	SET/03	OCT/03	NOV/03	DIC/03	ENE/04	FEB/04	MAR/04	ABR/04	MAY/04	JUN/04	JUL/04	AGO/04
- Depósitos a la Vista	0,25	0,25	0,25	0,25	5,16	0,24	0,19	0,20	0,21	0,17	0,23	0,14	0,18
- Depósitos a Plazo	3,27	2,69	3,17	3,91	3,55	1,87	2,87	1,62	s/m	s/m	s/m	s/m	s/m
- Títulos Valores Emitidos	2,34	2,96	3,73	2,54	2,38	2,20	1,60	2,72	3,05	1,00	s/m	s/m	s/m
- C D A	3,70	3,61	3,39	3,46	5,77	3,52	3,81	2,00	2,72	3,19	2,68	3,10	2,98
PROMEDIO PONDERADO	3,03	3,27	3,33	3,08	4,80	3,10	2,93	2,04	2,46	3,01	2,12	2,74	2,94

FUENTE: Superintendencia de Bancos

COSTO DE CAPTACION DEL DINERO DE LOS BANCOS
(En % anual)

AÑOS	TASAS DE INTERES 1/			TASA DE INTERES MAS DE ENCAJE 2/			TASA DE INTERÉS MAS ENCAJE MENOS REMUNERACION 3/		
	GLOBAL			GLOBAL			GLOBAL		
	S/CTA. CTE.	C/CTA. CTE.	PLAZO 4/	S/CTA. CTE.	C/CTA. CTE.	PLAZO 4/	S/CTA. CTE.	C/CTA. CTE.	PLAZO 4/
1995	14.96	10.78	21.23	17.79	12.91	25.00	16.82	12.04	24.12
1996	12.05	9.62	16.76	14.36	11.46	19.75	13.57	10.66	19.17
1997	9.06	7.21	13.26	10.66	8.48	15.60	9.91	7.63	15.04
1998	11.88	9.37	15.97	13.98	11.02	18.79	13.16	10.20	17.97
1999	13.46	10.04	17.13	15.84	11.81	20.16	14.97	10.95	19.30
2000	11.75	8.94	16.86	13.82	10.51	19.84	12.98	9.68	19.00
Enero	13,33	9,92	17,33	15,69	11,67	20,38	14,82	10,81	19,52
Febrero	12,24	9,54	14,71	14,39	11,22	17,30	13,52	10,34	16,42
Marzo	12,61	9,64	16,11	14,83	11,34	18,96	13,99	10,51	18,11
Abril	13,52	10,26	17,79	15,90	12,07	20,93	15,01	11,18	20,04
Mayo	15,95	12,22	16,06	18,76	14,37	18,89	17,92	13,53	18,05
Junio	11,67	8,90	13,86	13,73	10,47	16,31	12,90	9,64	15,48
Julio	10,17	7,82	17,25	11,97	9,20	20,29	11,18	8,42	19,51
Agosto	9,88	7,61	16,77	11,62	8,96	19,73	10,81	8,14	18,91
Septiembre	10,27	7,70	17,65	12,08	9,06	20,76	11,27	8,25	19,95
Octubre	10,19	7,84	17,80	11,99	9,22	20,94	11,16	8,39	20,12
Noviembre	10,25	7,89	18,42	12,06	9,29	21,67	11,24	8,46	20,85
Diciembre	10,88	7,88	18,62	12,79	9,27	21,91	11,97	8,44	21,08
2001	10.82	8.31	18.96	12.73	9.78	22.31	11.84	8.91	21.36
Enero	10,74	8,04	18,75	12,63	9,45	22,06	11,78	8,60	21,21
Febrero	10,75	8,12	18,81	12,64	9,56	22,13	11,82	8,73	21,31
Marzo	10,30	8,00	18,11	12,12	9,41	21,30	11,25	8,54	20,43
Abril	10,77	8,19	18,92	12,67	9,64	22,26	11,80	8,79	21,39
Mayo	10,64	8,25	19,08	12,51	9,71	22,45	11,64	8,84	21,57
Junio	10,41	8,01	18,42	12,24	9,42	21,67	11,41	8,70	20,84
Julio	10,77	8,35	17,91	12,67	9,82	21,06	11,85	9,00	20,24
Agosto	10,62	8,24	18,25	12,50	9,69	21,47	11,65	8,85	20,62
Septiembre	10,53	8,11	18,15	12,39	9,54	21,35	11,55	8,70	20,51
Octubre	11,48	8,80	20,13	13,50	10,35	23,69	12,65	9,50	22,83
Noviembre	11,30	8,69	19,94	13,30	10,23	23,45	12,46	9,40	22,61
Diciembre	11,51	8,97	21,11	13,54	10,55	24,83	12,26	9,31	22,80
2002	13.98	10.56	21.32	16.44	12.42	25.08	12.35	9.12	22.58
Enero	12,37	9,51	21,46	14,55	11,18	25,25	12,47	9,39	22,57
Febrero	13,09	10,12	21,19	15,40	11,91	24,93	12,61	9,57	22,55
Marzo	14,02	10,69	21,14	16,49	12,58	24,87	12,35	9,20	22,52
Abril	13,60	10,40	20,26	16,00	12,24	23,84	12,39	9,28	22,63
Mayo	13,30	10,26	19,89	15,65	12,07	23,40	12,13	9,15	22,57
Junio	14,30	10,96	22,01	16,83	12,90	25,89	11,93	8,93	22,55
Julio	12,86	9,90	19,71	15,13	11,65	23,19	11,60	8,72	22,56
Agosto	14,67	11,00	21,97	17,26	12,94	25,85	12,30	9,00	22,57
Septiembre	14,83	11,10	22,05	17,44	13,05	25,94	12,47	9,11	22,56
Octubre	14,76	11,08	22,05	17,36	13,03	25,94	12,42	9,11	22,61
Noviembre	14,75	11,08	22,05	17,35	13,04	25,94	12,42	9,13	22,63
Diciembre	15,19	10,62	22,05	17,87	12,50	25,94	13,08	8,90	22,66
2003	10.19	7.49	16.72	11.98	8.81	19.67	11.37	8.20	19.06
Enero	14,73	10,55	22,19	17,33	12,41	26,10	16,49	11,58	25,27
Febrero	15,30	11,13	24,14	18,00	13,09	28,41	17,14	12,23	27,54
Marzo	14,88	11,14	23,99	17,50	13,10	28,23	16,62	12,22	27,35
Abril	12,72	9,46	20,89	14,96	11,13	24,58	14,33	10,49	23,94
Mayo	11,50	8,59	19,07	13,53	10,10	22,43	12,85	9,42	21,75
Junio	10,00	7,47	18,63	11,76	8,78	21,91	11,09	8,12	21,24
Julio	9,41	7,06	13,82	11,07	8,30	16,26	10,55	7,79	15,75
Agosto	8,10	5,96	14,12	9,53	7,01	16,61	8,94	6,41	16,02
Septiembre	7,53	5,63	11,93	8,86	6,62	14,04	8,37	6,14	13,55
Octubre	6,69	4,86	10,72	7,87	5,72	12,61	7,41	5,26	12,15
Noviembre	5,98	4,33	10,95	7,03	5,09	12,88	6,65	4,71	12,50
Diciembre	5,40	3,73	10,21	6,36	4,39	12,01	5,96	3,99	11,61
2004									
Enero	5,14	3,67	11,27	6,05	4,32	13,25	5,70	3,96	12,90
Febrero	5,00	3,58	10,29	5,89	4,21	12,10	5,55	3,87	11,76
Marzo	4,19	2,97	9,86	4,93	3,50	11,59	4,90	3,46	11,56
Abril	3,99	2,84	9,42	4,70	3,34	11,08	4,35	2,99	10,73
Mayo	3,60	2,62	9,22	4,24	3,08	10,85	3,94	2,78	10,55
Junio	3,31	2,39	8,55	3,89	2,81	10,05	3,64	2,56	9,80
Julio	3,07	2,20	7,92	3,61	2,59	9,32	3,42	2,40	9,13
Agosto	2,58	1,83	7,85	3,03	2,15	9,24	2,85	1,97	9,05

1/ Tasas nominales, ponderadas por la estructura de Depósitos obtenida de la planilla de disponibilidades. A partir del mes de mayo/95 la ponderación incluye Cta. Cte.

2/ La incidencia del encaje se suma a la tasa de interés para cada rubro.

3/ Se halla deducida la remuneración del encaje sobre los depósitos de ahorro, Cta. Cte. y certificados de depósitos.

4/ Incluye depósitos a plazo fijo y certificados de depósitos.

n/d No disponible

PARAGUAY: TASAS NOMINALES DE INTERES DEL SISTEMA FINANCIERO

(Promedios mensuales en porcentajes anuales)

I- Tasas Activas: Operaciones de Préstamos

<u>BANCO CENTRAL DEL PARAGUAY</u>	<u>Ago/03</u>	<u>Set/03</u>	<u>Oct/03</u>	<u>Nov/03</u>	<u>Dic/03</u>	<u>Ene/04</u>	<u>Feb/04</u>	<u>Mar/04</u>	<u>Abr/04</u>	<u>Mav/04</u>	<u>Jun/04</u>	<u>Jul/04</u>	<u>Ago/04</u>
<u>PREST. A LA MICROEMPRESA 1/</u>													
- Préstamo Amortizable hasta 48 meses	22,31	22,31	22,31	15,11	15,11	15,11	12,22	12,22	12,22	12,07	12,07	12,07	10,36
<u>BANCOS PRIVADOS</u>													
- Desarrollo	28,87	20,72	18,84	19,68	18,30	18,65	19,41	16,41	17,06	16,99	17,07	16,14	12,88
- Comercial	23,79	21,76	21,22	21,87	20,81	21,70	25,95	22,68	20,19	20,42	19,03	18,25	17,57
- Interbancario (Call Money)	s/m	s/m	1,80	1,80	s/m	s/m	1,50	1,50	1,50	1,00	1,01	1,14	1,00
- Desarrollo M/E	10,11	8,84	7,77	8,35	6,36	6,58	6,68	6,55	6,25	6,58	6,68	5,97	6,16
- Comercial M/E	9,56	8,62	8,25	8,56	7,22	7,25	8,37	6,87	6,59	6,66	6,66	6,91	6,86
<u>BANCO NACIONAL DE FOMENTO</u>													
- Desarrollo	22-26,5	22-26,5	22-26,5	22-26,5	22-26,5	22-26,5	22-26,5	22-26,5	22-26,5	22-26,5	22-26,5	22-26,5	22-26,5
- Comercial	26-45 *	26-45 *	26-45 *	26-45 *	26-45 *	26-45 *	26-45 *	26-45 *	26-45 *	26-45 *	26-45 *	26-45 *	26-45 *
<u>OTRAS INSTITUCIONES</u>													
Fondo Ganadero	22 - 25	22 - 25	22 - 25	22 - 25	22 - 25	22 - 25	22 - 25	22 - 25	22 - 25	22 - 25	22 - 25	22 - 25	22 - 25
Empresas Financieras	41,76	40,23	40,46	37,67	38,23	39,83	43,47	36,56	36,19	36,19	36,19	36,19	34,81
Caja de Jubilaciones Bancaria	28 - 36	28 - 36	28 - 36	28 - 36	28 - 36	28 - 36	28 - 36	28 - 36	28 - 36	28 - 36	28 - 36	28 - 36	28 - 36
Cooperativas de Ahorro y Crédito	24 - 38	24 - 38	24 - 38	19 - 38	19 - 38	19 - 36	19 - 36	19 - 36	19 - 36	19 - 36	19 - 36	19 - 36	19 - 36
Crédito Agrícola de Habilitación	17,50	17,50	17,50	17,50	17,50	17,50	17,50	17,50	17,50	17,50	17,50	17,50	17,50

*/ Incluye sobregiros desde enero de 2002

1/ A partir de febrero del 2000 es establecen cambios en la determinación de las tasas de préstamos efectivas otorgados a los intermediarios estableciéndose para la misma una tasa única para los plazos de hasta 12 y 48 meses.

s/m Sin Movimiento

s/d Sin Datos

Fuente: Superintendencia de Bancos, GONA, BNAPV, Fondo Ganadero, CONAVI, Caja de Jub. de Emp. Bancarios y CAH.

PARAGUAY: TASAS NOMINALES DE INTERES DEL SISTEMA FINANCIERO

(Promedios mensuales en porcentajes anuales)

II- Tasas Pasivas: Depósitos y Otras Obligaciones

<u>BANCO CENTRAL DEL PARAGUAY</u>	<u>Ago/03</u>	<u>Set/03</u>	<u>Oct/03</u>	<u>Nov/03</u>	<u>Dic/03</u>	<u>Ene/04</u>	<u>Feb/04</u>	<u>Mar/04</u>	<u>Abr/04</u>	<u>Mav/04</u>	<u>Jun/04</u>	<u>Jul/04</u>	<u>Ago/04</u>
Letras de Regulación Monetaria *	13,01	13,66	11,64	12,01	12,85	10,14	10,27	9,45	9,47	7,13	5,67	4,16	5,25
Call Money Pasivo	s/m	s/m	s/m	s/m	s/m	s/m	s/m	s/m	s/m	s/m	s/m	s/m	s/m
<u>BANCOS</u>													
<u>DEPOSITOS EN MONEDA NACIONAL</u>													
Depósitos a la vista	5,16	5,57	4,89	3,76	3,34	2,57	2,84	2,02	1,95	1,57	1,37	1,25	0,74
Depósitos a plazo fijo													
<= 90 días	10,16	5,98	5,70	5,10	5,59	4,92	4,26	4,35	4,08	4,30	2,83	2,57	2,58
<= 180 días	11,18	10,78	5,25	9,53	8,41	6,87	8,11	6,86	5,09	4,42	4,85	4,65	0,81
<= 365 días	10,07	8,33	9,10	1,00	6,33	10,00	7,98	8,26	9,12	2,97	4,00	2,50	1,13
> 365días	20,13	21,37	24,00	14,72	10,70	11,33	12,00	11,52	11,16	9,13	7,42	7,88	6,44
Certificados de Dep, de Ahorro													
<= 180 días	13,48	12,40	11,79	11,42	11,13	9,90	12,55	9,6	7,84	8,65	7,54	6,95	5,95
<= 365 días	13,52	11,15	10,21	8,76	8,48	10,54	7,29	6,2	6,56	5,55	5,18	4,99	4,22
> 365días	17,76	16,18	14,06	14,98	13,39	13,78	14,56	13,57	11,85	11,52	11,06	9,73	10,98
Titulos Valores Emitidos													
<= 90 días	12,87	14,27	16,15	s/m	14,08	9,54	6,36	6,08	5,50	s/m	s/m	s/m	s/m
<= 180 días	15,00	s/m	s/m	s/m	14,00	15,97	12,45	14,11	7,82	s/m	s/m	s/m	s/m
<= 365 días	s/m	15,00	s/m	s/m	s/m	s/m	s/m	s/m	s/m	s/m	s/m	s/m	s/m
> 365 días	s/m	s/m	s/m	s/m	s/m	19,95	17,65	18,75	17,74	s/m	s/m	s/m	s/m
<u>DEPOSITOS EN MONEDA EXTRANJERA</u>													
- Depósitos a la vista	0,27	0,63	0,64	0,44	0,23	0,21	0,19	0,16	0,17	0,15	0,15	0,18	0,13
- Depósitos a plazo	1,72	1,69	1,46	1,58	1,02	0,90	0,70	0,72	1,27	1,36	0,87	1,60	1,98
- CDA	2,27	2,24	2,41	2,11	1,78	1,04	1,32	1,00	1,10	1,48	1,30	0,98	1,31
<u>EMPRESAS FINANCIERAS</u>													
<u>DEPOSITOS EN MONEDA NACIONAL</u>													
- Depósitos a la Vista	7,98	7,76	6,65	6,60	10,66	5,99	6,81	5,83	5,46	5,53	3,52	2,96	3,27
- Depósitos a Plazo	22,43	21,98	19,48	18,44	19,36	16,15	16,94	14,80	15,34	15,54	5,94	5,34	12,33
- Pagarés Emitidos (Títulos Valores)	21,33	20,53	18,02	16,53	16,87	16,27	16,58	16,14	15,78	16,81	15,23	13,97	15,23
- CDA	22,90	21,45	20,49	17,86	19,52	18,62	17,34	16,96	16,51	15,84	15,43	15,27	15,04
<u>DEPOSITOS EN MONEDA EXTRANJERA</u>													
- Depósitos a la Vista	0,25	0,25	0,25	0,25	5,06	0,24	0,19	0,20	0,21	0,17	0,23	0,14	0,18
- Depósitos a Plazo	3,23	2,66	3,14	3,87	3,51	1,87	2,87	1,62	s/m	s/m	s/m	s/m	s/m
- Pagarés Emitidos (Títulos Valores)	2,33	2,94	3,67	2,53	2,36	2,19	1,59	2,69	3,02	1,00	s/m	s/m	s/m
- CDA	3,67	3,57	3,34	3,42	5,64	3,49	3,76	2,00	2,70	3,15	2,68	3,09	2,97
<u>COOPERATIVAS DE AHORRO Y CREDITO</u>													
6-18	6-18	6-18	6-18	6-19	6-19	5-17,5	5 - 17,5	5 - 17,5	5 - 17,5	5 - 17,5	5 - 17,5	5 - 17,5	6 - 17,5
<u>FONDO DE DESARROLLO INDUSTRIAL</u>													
FDI M/N	16,00	16,00	16,00	16,00	16,00	16,00	16,00	16,00	16,00	16,00	16,00	16,00	16,00
FDI M/E	6,00	6,00	6,00	6,00	6,00	6,00	6,00	6,00	6,00	6,00	6,00	6,00	6,00

* Rendimiento Promedio Ponderado.

Fuente: Superintendencia de Bancos y DOMA.

SALDO DE PRESTAMOS DEL BCP AL SISTEMA FINANCIERO

En millones de Guaraníes

	Ago-03	Set-03	Oct-03	Nov-03	Dic-03	Ene-04	Feb-04	Mar-04	Abr-04	May-04	Jul-04	Ago-04
A. SALDOS DE CREDITOS A BANCOS	1.297.142	1.298.713	1.301.102	1.370.203	1.402.963	1.409.710	1.409.219	1.408.644	1.388.958	1.393.892	1.356.765	1.356.252
1 Préstamos a Instituciones de Crédito	13.500	13.500	13.500	13.500	13.500	13.500	13.500	13.500	13.500	13.500	13.500	13.500
2 Préstamos a Bancos	572.702	572.702	572.091	572.091	572.091	572.091	570.687	570.687	570.687	569.573	569.573	567.740
3 Préstamos Red de Seguridad	38.338	38.338	38.338	38.338	38.338	38.338	38.338	38.338	38.338	38.338	24.597	24.597
4 Préstamo Contrato	8.051	8.051	8.051	8.051	8.051	8.051	8.051	8.051	8.051	8.051	8.051	8.051
5 Sobregiros M/N	114.924	114.924	114.924	114.924	114.924	114.924	114.924	114.924	114.924	114.924	91.777	91.777
6 Sobregiros M/E	20.973	21.007	20.772	20.371	20.304	20.739	20.170	19.602	19.150	19.970	19.769	19.769
7 Plan de Rehabilitación	44.200	44.200	44.200	44.200	44.200	44.200	44.200	44.200	44.200	44.200	44.200	44.200
8 Préstamo Iliquidez a Corto Plazo (BNAPV)	62.201	62.201	62.201	62.201	62.201	62.201	62.201	62.201	62.201	62.201	62.201	62.201
9 Pago con Subrogación (Ley 861/96)	41.648	41.648	41.630	110.653	149.595	151.240	151.240	151.036	129.858	129.918	127.111	127.124
10 Cuentas por Cobrar M/E	67.558	67.666	67.670	66.362	66.144	67.561	66.374	64.503	63.687	66.413	65.745	65.745
11 Pago Ley 797/95 1/	6.402	6.402	6.402	6.402	6.402	6.402	6.402	6.402	6.402	6.402	6.402	6.402
12 Intereses Devengados a Cobrar	145.418	146.229	147.883	148.902	150.556	152.210	153.757	155.030	156.630	158.157	160.751	161.672
13 Documentos Descontados y Redescontados	28	28	28	28	28	28	28	28	28	28	28	28
14 Interés por Cuenta Corriente	139.461	140.090	141.689	143.237	135.689	137.288	138.410	139.208	140.368	141.287	142.129	142.515
15 Créditos a la Microempresa	1.594	1.583	1.578	800	798	796	794	792	790	789	789	789
16 Cuentas por Cobrar Debitos M/N	20.143	20.143	20.142	20.142	20.142	20.142	20.142	20.142	20.142	20.142	20.142	20.142
B. SALDOS DE CRED. A EMP. FINANCIERAS	156.038	151.738	145.179	139.549	141.577	135.881	132.208	120.516	118.995	117.759	116.015	115.517
1 Préstamo Red de seguridad	8.190	8.190	8.190	8.190	8.190	8.190	8.190	8.190	8.190	8.190	8.190	8.190
2 Pago con Subrogación (Ley 1186/96)	20.875	20.880	20.932	21.214	21.264	21.265	21.265	21.455	21.456	21.456	21.456	21.456
3 Pago Ley 797/95 1/	85.080	85.080	85.080	85.080	85.080	85.080	85.080	85.080	85.080	85.080	85.080	85.080
4 Intereses Devengados a Cobrar	0	0	0	0	157	0	0	0	0	0	0	0
5 Créditos a la Microempresa	41.893	37.589	30.978	25.066	26.887	21.346	17.673	5.981	4.270	3.034	1.290	791
C. RESUMEN DE BCOS Y FINANCIERAS (A + B)	1.453.180	1.450.450	1.446.281	1.509.751	1.544.540	1.545.591	1.541.426	1.529.161	1.507.953	1.511.651	1.472.780	1.471.769
1 Préstamos a Instit. de Crédito	13.500	13.500	13.500	13.500	13.500	13.500	13.500	13.500	13.500	13.500	13.500	13.500
2 Préstamos a Bancos	572.702	572.702	572.091	572.091	572.091	572.091	570.687	570.687	570.687	569.573	569.573	567.740
3 Préstamos Red de Seguridad	46.528	46.528	46.528	46.528	46.528	46.528	46.528	46.528	46.528	46.528	32.787	32.787
4 Préstamo Contrato	8.051	8.051	8.051	8.051	8.051	8.051	8.051	8.051	8.051	8.051	8.051	8.051
5 Sobregiros M/N	114.924	114.924	114.924	114.924	114.924	114.924	114.924	114.924	114.924	114.924	91.777	91.777
6 Sobregiros M/E	20.973	21.007	20.772	20.371	20.304	20.739	20.170	19.602	19.150	19.970	19.769	19.769
7 Plan de Rehabilitación	44.200	44.200	44.200	44.200	44.200	44.200	44.200	44.200	44.200	44.200	44.200	44.200
8 Préstamo Iliquidez a Corto Plazo (BNAPV)	62.201	62.201	62.201	62.201	62.201	62.201	62.201	62.201	62.201	62.201	62.201	62.201
9 Pago con Subrogación	62.523	62.528	62.562	131.866	170.859	172.505	172.505	172.301	151.314	151.374	148.567	148.580
10 Cuentas por Cobrar M/E	67.558	67.666	67.670	66.362	66.144	67.561	66.374	64.503	63.687	66.413	65.745	65.745
11 Pago Ley 797/95 1/	91.482	91.482	91.482	91.482	91.482	91.482	91.482	91.482	91.482	91.482	91.482	91.482
12 Intereses Devengados a Cobrar	145.418	146.229	147.883	148.902	150.713	152.210	153.757	155.030	156.630	158.157	160.751	161.672
13 Documentos Descontados y Redescontados	28	28	28	28	28	28	28	28	28	28	28	28
14 Interés por Cuenta Corriente	139.461	140.090	141.689	143.237	135.689	137.288	138.410	139.208	140.368	141.287	142.129	142.515
15 Créditos a la Microempresa	43.487	39.172	32.556	25.866	27.684	22.142	18.467	6.774	5.060	3.823	2.079	1.580
16 Cuentas por Cobrar Debitos M/N	20.143	20.143	20.142	20.142	20.142	20.142	20.142	20.142	20.142	20.142	20.142	20.142
D. OTROS (Fondo Ganadero, IPVU, etc)	22.547	22.637	22.729	22.902	22.995	23.087	23.174	23.153	23.243	23.335	23.425	23.446
E. T O T A L (C+D)	1.475.727	1.473.087	1.469.010	1.532.654	1.567.535	1.568.679	1.564.600	1.552.314	1.531.196	1.534.987	1.496.205	1.495.215

1/ Al 31 de diciembre de 1997, el BCP previsionó Gs. 294.817 millones en concepto de pérdidas estimadas por la aplicación del Artículo 20 Ley 1186 y Gs. 600.555 millones en concepto de Prev. Ctas de Dudosos Cobros.