

Banco Central del Paraguay

Gerencia de Estudios Económicos

Departamento de Estudios
Monetarios y Financieros

División de Estudios del
Mercado Financiero

INTRODUCCIÓN

La tasa de interés activa y pasiva promedio ponderado del sistema bancario en Moneda Nacional (MN) continúan decreciendo a julio de 2004. Esta reducción ha sido más acentuada en las tasas activas, lo cual resultó en un menor margen de intermediación en MN. Se resalta que, al incorporar el efecto de la inflación en la tasa activa en MN se verifica una diferencia importante respecto a julio de 2003. El brusco descenso del promedio ponderado de la tasa de interés activa fue el determinante de la reducción del margen de intermediación en MN.

Respecto a la evolución del promedio ponderado la tasa de interés activa en Moneda Extranjera (ME) de las entidades bancarias, se destaca que esta verificó una leve disminución mensual en julio de 2004. Considerando que el promedio ponderado de la tasa de interés pasiva en ME se incremento levemente, el margen de intermediación disminuyó respecto al mes precedente.

Respecto al comportamiento de las tasas de interés de las empresas financieras, se resalta que tanto el promedio ponderado de la tasa de interés activa y pasiva en MN, como la de la tasa activa en ME se redujeron ligeramente en julio de 2004. En tanto, el promedio ponderado de la tasa de interés pasiva en ME sufrió una mínima variación positiva.

Tasas de Interés Bancarias Efectivas**Tasa de Interés Activa en Moneda Nacional**

En julio de 2004 el promedio ponderado efectivo de las tasas de interés para las operaciones activas en MN de los bancos fue de **31,32%**, nivel que implica una baja de 1,9 puntos porcentuales (p.p.) respecto a junio de 2004. Este resultado se debe a los descensos registrados en las tasas de los rubros Préstamos Comerciales, Préstamos de Desarrollo y Préstamos Personales para la Vivienda, de acuerdo al cuadro adjunto. Cabe señalar que, al calcular el promedio ponderado excluyendo las tasas de interés para Sobregiros y Tarjetas de Crédito, se obtuvo una tasa activa efectiva promedio ponderada de 20,42%.

Tabla N° 1
Tasa de Interés Activa en Moneda Nacional

	Comerciales	Desarrollo	Personales P/Consumo	Personales P/Vivienda	Sobregiros	Tarjeta de Crédito	Promedio Ponderado
Jun-04	21,40	18,22	33,51	25,22	60,46	55,25	33,19
Jul-04	20,39	17,12	35,03	21,14	61,17	55,88	31,32
Var. en p.p.	-1,0	-1,1	1,5	-4,1	0,7	0,6	-1,9

Fuente: Superintendencia de Bancos

En el periodo de análisis se reitera el descenso del promedio ponderado de la tasa de interés activa en MN, arrojando una brecha negativa de 20,5 p.p. respecto a julio de 2003. Al incorporar el efecto de la inflación se verifica una diferencia de 14,1 p.p. respecto a julio de 2003. El bajo nivel de inflación registrado a lo largo de 2004, no tuvo mucha incidencia en la tasa de interés activa en términos reales.

Gráfico N° 1
Tasa de interés Activa en MN
Promedio Ponderado

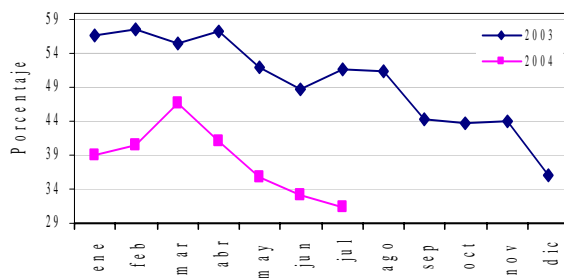

Fuente: Superintendencia de Bancos

Gráfico N° 2
Tasa de interés Activa (Real) en MN
Promedio Ponderado

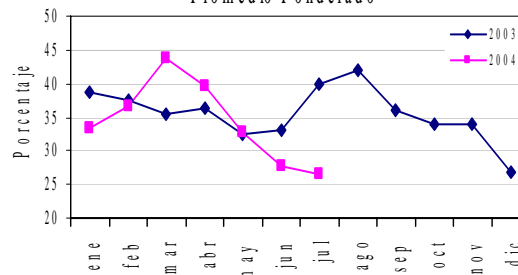

Tasa de Interés Pasiva en Moneda Nacional

El promedio ponderado efectivo de las tasas de interés bancarias pasivas en MN registró un nivel de 2,34%, levemente inferior al registrado en junio del corriente año. Esto se explica debido a la reducción en todas las tasas para Depósitos. Por su parte, la tasa de los Títulos Valores Emitidos se mantuvo sin movimiento (s/m).

Tabla N° 2
Tasa de Interés Pasiva en Moneda Nacional

	Vista	Plazo	Títulos	CDA	Promedio Ponderado
Jun-04	1,38	5,78	s/m	9,62	2,48
Jul-04	1,26	5,61	s/m	8,77	2,34
Var. En p.p.	-0,1	-0,2	s/m	-0,9	-0,1

Fuente: Superintendencia de Bancos

En julio de 2004, el diferencial interanual del promedio ponderado efectivo de la tasa de interés pasiva en MN es inferior al verificado en julio de 2003. La brecha interanual es de 6,8 p.p. mientras que en igual periodo del año anterior era negativa de 1,7 p.p.

Gráfico N° 3
Tasa de interés Pasiva en MN
Promedio Ponderado

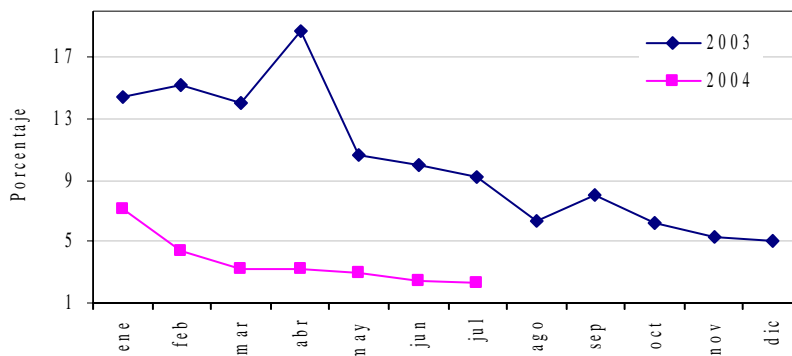

Fuente: Superintendencia de Bancos

Tasa de Interés Activa en Moneda Extranjera

El promedio ponderado efectivo de las tasas de interés activa en ME de los bancos fue de **7,80%** en julio de 2004, representando una reducción de 0,6 p.p. respecto al mes precedente. Este descenso se debe principalmente a la caída de las tasas para Préstamos de Desarrollo. Por su parte, se revelaron mejoras en las tasas para Préstamos Comerciales, Préstamos Personales

para la Vivienda y Sobregiros. En tanto, las tasas para Préstamos de Consumo se mantuvo estable.

Tabla N° 3
Tasa de Interés Activa en Moneda Extranjera

	Comerciales	Desarrollo	Personales P/Consumo	Personales P/Vivienda	Sobregiros	Promedio Ponderado
Jun-04	6,81	6,85	10,84	14,06	15,94	8,38
Jul-04	7,07	6,11	10,81	14,22	16,12	7,80
Var. en p.p.	0,3	-0,7	0,0	0,2	0,2	-0,6

Fuente: Superintendencia de Bancos

En el siguiente gráfico se observa que el diferencial interanual de la tasa activa efectiva promedio ponderado se reduce en un nivel 2,6 p.p. en julio de 2004, mientras que en julio de 2003 esta brecha era de positivo 0,6 p.p.

Gráfico N° 4
Tasa de interés Activa en M E
Promedio Ponderado

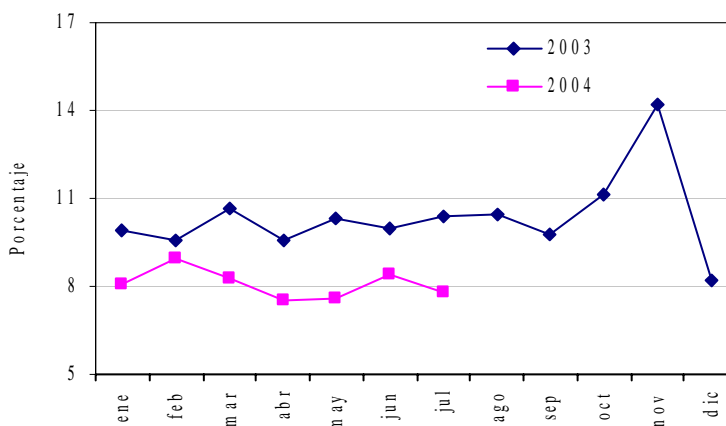

Fuente: Superintendencia de Bancos

Tasa de Interés Pasiva en Moneda Extranjera

El promedio ponderado de las tasas de interés pasivas bancarias para operaciones de captación en ME fue de **0,32%** en julio de 2004, apenas superior en 0,1 p.p. al nivel registrado en el mes anterior. Se destaca el alza verificada en las tasas para Depósitos a Plazo, fue compensado por las leves reducciones en la tasa de los Certificados de Depósitos de Ahorro, mientras la tasa de interés para Depósitos a la Vista prácticamente no experimentó variación.

Tabla N° 4
Tasa de Interés Pasiva en Moneda Extranjera

	Vista	Plazo	CDA	Promedio Ponderado
Jun-04	0,15	0,87	1,30	0,23
Jul-04	0,18	1,61	0,98	0,32
Var. en p.p.	0,0	0,7	-0,3	0,1

Fuente: Superintendencia de Bancos

La tasa de interés pasiva en ME sigue en los niveles más bajos registrados en los últimos años. La diferencia interanual de esta tasa se redujo en julio de 2004, ubicándose este diferencial en 0,8 p.p con relación a igual periodo del año anterior.

G r á f i c o N ° 5
T a s a d e i n t e r é s P a s i v a e n M E
P r o m e d i o P o n d e r a d o

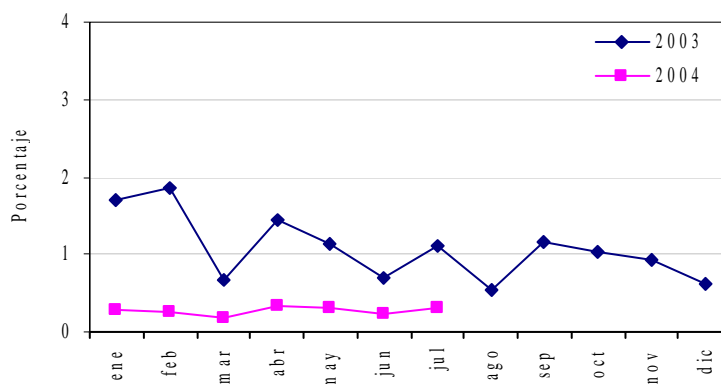

Fuente: Superintendencia de Bancos

Margen Bruto de Intermediación

El margen de intermediación financiera de los bancos a julio de 2004, medido como la diferencia entre el promedio ponderado de tasas activas y pasivas en MN, fue de 28,98%. El nivel de este margen más bajo verificado en los últimos años. La reducción mensual del margen fue de 1,7 p.p. Este hecho está explicado por el importante descenso de l promedio ponderado efectivo de la tasa activa. Por su parte, el margen de intermediación en ME también se encuentra en el nivel más bajo. El mismo fue de 7,48%, nivel inferior en 0,7 p.p. respecto al mes precedente, como consecuencia de la baja de la tasa de interés activa promedio y la suba de la tasa de interés pasiva promedio.

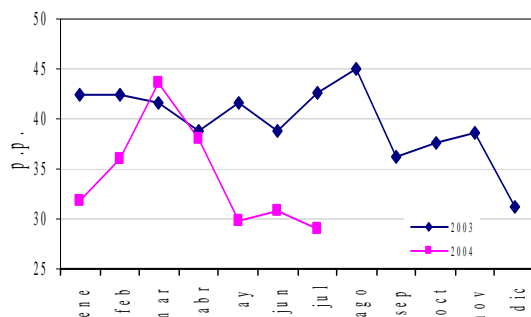
Gráfico N° 6
Spread en MN

Fuente: Superintendencia de Bancos

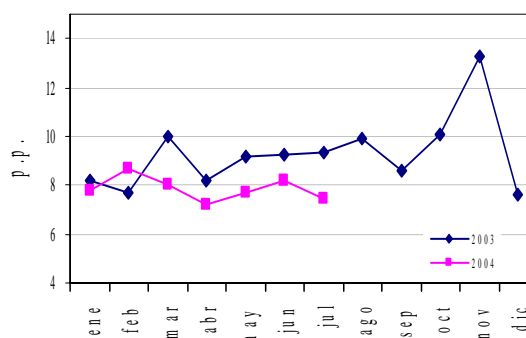
Gráfico N° 7
Spread en ME

Tasas de Interés Efectiva de las Empresas Financieras

Tasa de Interés Activa en Moneda Nacional

En julio de 2004, el promedio ponderado efectivo de las tasas de interés activas en MN de las empresas financieras alcanzó un nivel de **42,63%**. Este nivel representó una mínima disminución de 0,1 p.p. con relación a la tasa media de junio de 2004. Dicho comportamiento se explica por la baja mensual registrada en la tasa para Préstamos Comerciales y Tarjetas de Crédito, que fue contrarrestado por el ascenso de la tasa de interés para Préstamos de Consumo. Se menciona además, que el promedio ponderado para operaciones activas, excluyendo la tasa para Tarjetas de Créditos fue de 38,93% en el periodo de estudio.

Tabla N° 5
Tasa de Interés Activa en Moneda Nacional

	Comerciales	Personales P/Consumo	Personales P/Vivienda	Tarjeta de Crédito	Promedio Ponderado
Jun-04	33,15	55,05	S/m	64,02	42,70
Jul-04	32,90	55,28	43,74	63,22	42,63
Var. En p.p.	-0,3	0,2	0	-0,8	-0,1

Fuente: Superintendencia de Bancos

La tasa de interés activa en MN de las empresas financieras registró un descenso interanual de 10,9 p.p. causado principalmente por las bajas en las tasas para Préstamos Comerciales y Préstamos de Consumo. Como se aprecia seguidamente la tendencia de esta tasa sigue siendo hacia la baja.

G r á f i c o N ° 8
Tasa de interés Activa en M N
Promedio Ponderado

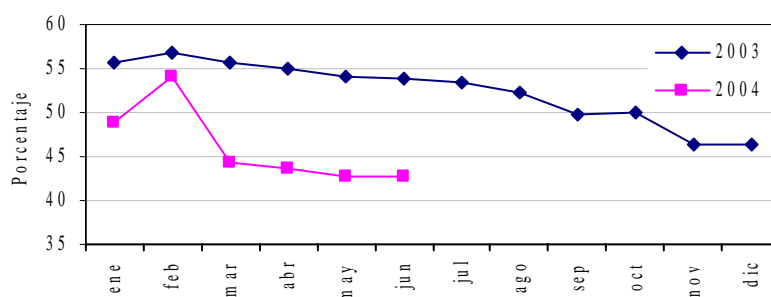

Fuente: Superintendencia de Bancos

Tasa de Interés Pasiva en Moneda Nacional

El promedio ponderado efectivo de las tasas de interés para las captaciones en MN de las empresas financieras alcanzó un nivel de **14,54%**, representando una leve baja de 0,6 p.p. con respecto al mes anterior. El descenso está causado por las reducciones observadas en las tasas para los distintos tipos de depósitos.

Tabla N° 6
Tasa de Interés Pasiva en Moneda Nacional

	Vista	Plazo	Títulos	CDA	Promedio Ponderado
Jun-04	3,58	6,03	15,95	16,26	15,10
Jul-04	3,00	5,43	14,85	16,08	14,54
Var. En p.p.	-0,6	-0,6	-1,1	-0,2	-0,6

Fuente: Superintendencia de Bancos

La caída en el promedio ponderado de la tasa de interés pasiva efectiva en MN, registrada en julio de 2004, significó una reducción interanual de 9,7 p.p.

Gráfico N° 9
Tasa de interés Pasiva en M N
Promedio Ponderado

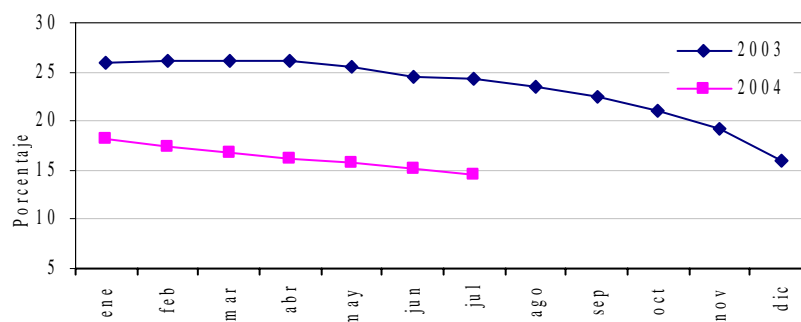

Fuente: Superintendencia de Bancos

Tasa de Interés Activa en Moneda Extranjera

La tasa de interés activa promedio ponderada para las operaciones en ME de las empresas financieras fue de **12,17%** a julio de 2004. Este nivel representa una pequeña baja de 0,3 p.p. con respecto al mes anterior. Dicho comportamiento se explica por la baja mensual registrada en la tasa para Préstamos Comerciales, a pesar de ser contrarrestado por el ascenso de la tasa de interés para Préstamos de Consumo.

Tabla N° 7
Tasa de Interés Activa en Moneda Extranjera

	Comerciales	Personales P/Consumo	Promedio Ponderado
Jun-04	12,20	13,90	12,45
Jul-04	11,93	14,49	12,17
Var. en p.p.	-0,3	0,6	-0,3

Fuente: Superintendencia de Bancos

En el periodo 2003 – 2004, la tasa de interés activa efectiva promedio ponderada para las operaciones en ME percibe una leve tendencia negativa. El diferencial interanual de esta tasa en julio de 2004 fue de 0,8 p.p.

G r á f i c o N ° 10
Tasa de interés Activa en M E
Promedio Ponderado

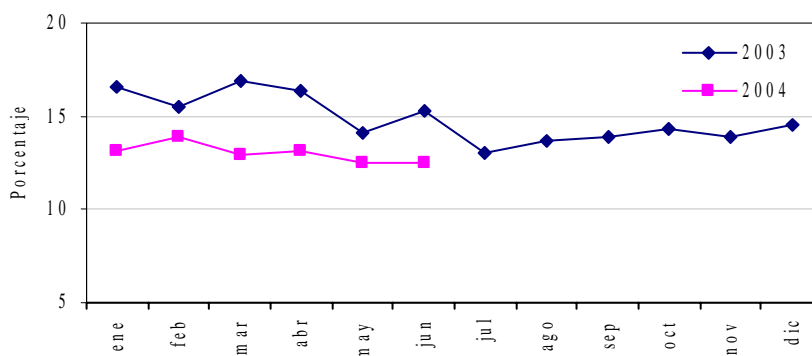

Fuente: Superintendencia de Bancos

Tasa de Interés Pasiva en Moneda Extranjera

El promedio ponderado de las tasas de interés pasivas para operaciones de captación en ME de las financieras aumentó respecto a junio de 2004, situándose en **2,74%**. La tasa que motivó este incremento es la de Certificados de Depósito de Ahorro. En tanto, la tasa de interés para Depósitos a la Vista obtuvo una variación mensual negativa, mientras la tasa de interés para Depósitos a Plazo y la de Títulos Valores Emitidos se mantuvieron sin movimiento en el mes de análisis.

Tabla N° 8
Tasa de Interés Pasiva en Moneda Extranjera

	Vista	Plazo	Títulos	CDA	Promedio Ponderado
Jun-04	0,23	s/m	s/m	2,68	2,12
Jul-04	0,14	s/m	s/m	3,10	2,74
Var. en p.p.	-0,1	0	0	0,4	0,6

Fuente: Superintendencia de Bancos

A julio de 2004 la diferencia interanual de la tasa pasiva en ME de las empresas financieras fue de -0,5 p.p. negativo.

Gráfico N° 11

Tasa de interés Pasiva en ME

Promedio Ponderado

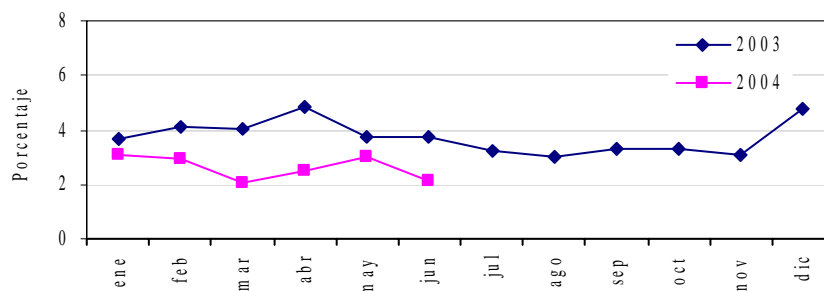

Fuente: Superintendencia de Bancos

Margen Bruto de Intermediación

El margen de intermediación financiera de las empresas financieras, medido como la diferencia entre el promedio ponderado de las tasas activas y pasivas para las operaciones en MN fue de 28,09% en julio de 2004. Asimismo, el margen de intermediación correspondiente a las operaciones en ME fue de 9,43%. Estos márgenes fueron levemente inferiores a lo observado el año anterior.

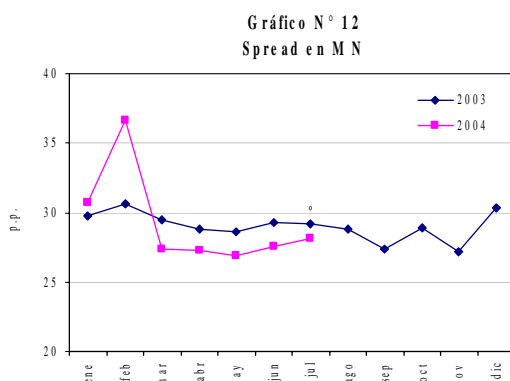

Fuente: Superintendencia de Bancos

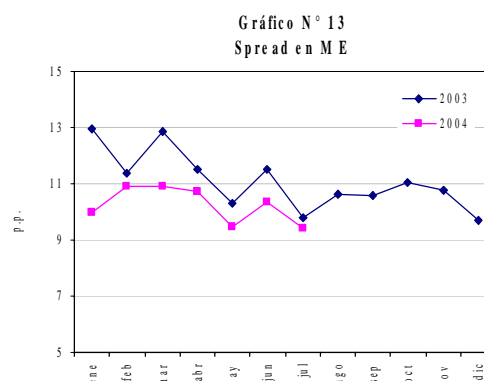

Tasas de Interés Internacionales

A julio de 2004, los niveles de las tasas de interés del mercado internacional registraron un pequeño repunte. Así, la PRIME a 180 días se ubicó en un nivel de 4,25% anual. Igualmente, la LIBOR a 180 días se registró un aumento, situándose en un nivel de 1,89% anual, superior al del mes anterior 0,1 p.p. En términos interanuales, la tasa Prime presenta un nivel superior de 0,3 p.p. y la LIBOR de de 0,8 p.p.

Gráfico N° 14
Libor (Seis meses)



Gráfico N°15
Prime (Seis meses)



Fuente: Reuters

TASAS DE INTERES BANCARIAS
(En porcentajes anuales)

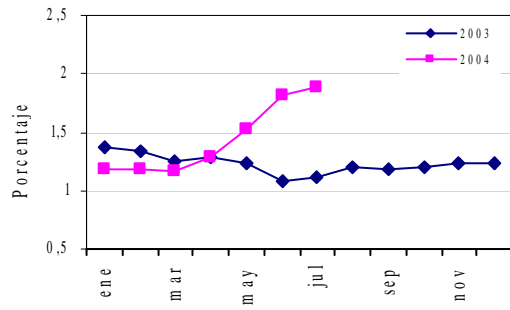
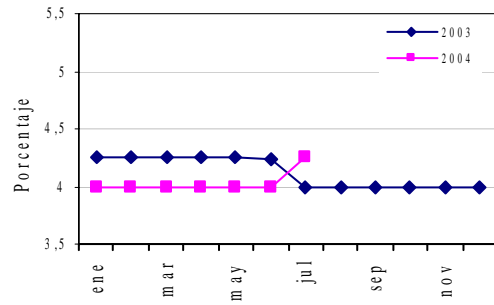
MES DE JULIO DE 2004

<u>TASAS ACTIVAS M/N</u>	<u>NOMINAL</u>			<u>Efectiva Promedio Ponderado</u>	<u>Monto 1/ Mill G.</u>
	<u>Mínima</u>	<u>Máxima</u>	<u>Promedio Ponderado</u>		
<u>Préstamos</u>					
Comercial	6,11	48,00	18,25	20,39	1.232.849
Desarrollo	9,71	40,01	16,14	17,12	122.526
Personales-Consumo	10,71	49,65	30,34	35,03	30.459
Personales-Vivienda	14,00	37,00	18,52	21,14	2.747
Otros	26,00	26,00	26,00	27,72	5
<u>PROMEDIO PONDERADO</u>	<u>6,54</u>	<u>47,31</u>	<u>18,33</u>	<u>20,42</u>	<u>1.388.586</u>
Sobregiros	38,24	52,50	48,67	61,17	469.796
Tarjetas de Crédito	30,00	48,00	45,19	55,88	45.175
<u>PROMEDIO PONDERADO GLOBAL</u>	<u>14,92</u>	<u>48,61</u>	<u>26,46</u>	<u>31,32</u>	<u>1.903.557</u>
<u>TASAS ACTIVAS M/E</u>					
Comercial	4,17	16,00	6,91	7,07	1.557.023
Desarrollo	4,05	13,38	5,97	6,11	286.545
Personales-Consumo	7,00	15,51	10,42	10,81	7.641
Personales-Vivienda	8,00	15,00	12,74	14,22	1.518
<u>PROMEDIO PONDERADO</u>	<u>4,17</u>	<u>15,59</u>	<u>6,78</u>	<u>6,94</u>	<u>1.852.727</u>
Sobregiros M/E	14,00	15,76	15,03	16,12	192.206
<u>PROMEDIO PONDERADO GLOBAL</u>	<u>5,09</u>	<u>15,61</u>	<u>7,56</u>	<u>7,80</u>	<u>2.044.933</u>
<u>TASAS PASIVAS M/N</u>					
<u>Depósitos a la Vista</u>	<u>0,10</u>	<u>2,30</u>	<u>1,25</u>	<u>1,26</u>	<u>1.361.557</u>
<u>Depósitos a Plazo</u>	<u>2,76</u>	<u>6,17</u>	<u>5,54</u>	<u>5,61</u>	<u>25.896</u>
<=90 días	0,50	3,00	2,57	2,60	2.865
<=180 días	0,50	5,00	4,65	4,75	13.993
<=365 días	2,50	2,50	2,50	2,50	38
> 365 días	7,00	9,00	7,88	7,91	9.000
<u>Títulos Valores Emitidos</u>	<u>s/m</u>	<u>s/m</u>	<u>s/m</u>	<u>s/m</u>	<u>s/m</u>
<u>Cert. Depósitos de Ahorro</u>	<u>2,42</u>	<u>12,93</u>	<u>8,52</u>	<u>8,77</u>	<u>215.780</u>
C.D.A. hasta 180 días	1,75	10,00	6,95	7,14	28.055
C.D.A. <= 365 días	0,50	9,00	4,99	5,03	38.508
C.D.A. > 365 días	3,04	14,50	9,73	10,04	149.217
<u>PROMEDIO PONDERADO</u>	<u>0,46</u>	<u>3,79</u>	<u>2,30</u>	<u>2,34</u>	<u>1.603.233</u>
<u>TASAS PASIVAS M/E</u>					
<u>Depósitos a la Vista</u>	<u>0,01</u>	<u>1,00</u>	<u>0,18</u>	<u>0,18</u>	<u>2.964.959</u>
<u>Depósitos a Plazo</u>	<u>0,23</u>	<u>2,12</u>	<u>1,60</u>	<u>1,61</u>	<u>202.075</u>
<=90 días	0,10	0,45	0,34	0,34	16.363
<=180 días	0,14	2,40	0,85	0,85	45.830
<=365 días	0,22	1,15	0,85	0,85	45.521
> 365 días	0,30	2,75	2,54	2,56	94.361
<u>Cert. Depósito de Ahorro</u>	<u>0,15</u>	<u>2,49</u>	<u>0,98</u>	<u>0,98</u>	<u>228.222</u>
C.D.A. hasta 180 días	0,03	3,00	1,41	1,41	28.153
C.D.A. <= 365 días	0,15	1,50	0,69	0,69	126.660
C.D.A. > 365 días	0,20	4,00	1,31	1,32	73.409
<u>PROMEDIO PONDERADO</u>	<u>0,03</u>	<u>1,17</u>	<u>0,32</u>	<u>0,32</u>	<u>3.395.256</u>

Fuente: Calculado en base a datos proveídos por la Superintendencia de Bancos.

Año 2004

TASAS BANCARIAS EFECTIVAS

(Promedios mensuales en porcentajes anuales)

ACTIVAS : EN M/N

RUBRO	JUL/03	AGO/03	SET/03	OCT/03	NOV/03	DIC/03	ENE/04	FEB/04	MAR/04	ABR/04	MAY/04	JUN/04	JUL/04
- Préstamos Comerciales	25,83	25,85	23,55	23,06	23,75	22,96	23,77	25,95	26,05	22,67	22,03	21,40	20,39
- Préstamos Desarrollo	34,50	33,12	22,50	20,48	21,55	19,63	20,06	19,41	17,69	18,43	18,35	18,22	17,12
- Personales - Consumo	36,39	29,20	34,14	31,40	28,58	36,00	32,88	36,85	39,13	35,71	35,58	33,51	35,03
- Personales - Vivienda	42,08	38,97	44,56	33,86	38,40	33,97	36,80	33,75	33,19	35,68	37,69	25,22	21,14
- Otros 1/	49,83	24,66	30,61	s/m	s/m	23,50	23,00	23,50	s/m	s/m	s/m	s/m	27,72
<u>PROMEDIO PONDERADO</u>	<u>26,27</u>	<u>26,99</u>	<u>24,20</u>	<u>23,28</u>	<u>24,26</u>	<u>22,84</u>	<u>24,34</u>	<u>25,25</u>	<u>25,51</u>	<u>22,59</u>	<u>22,05</u>	<u>24,61</u>	<u>20,42</u>
- Sobregiros	70,15	65,29	62,44	62,13	62,45	62,77	62,96	62,37	62,43	62,44	61,31	60,46	61,17
- Tarjetas de Crédito	61,01	56,09	46,17	45,73	45,65	55,60	60,40	60,17	60,63	60,45	59,86	55,25	55,88
<u>PROMEDIO PONDERADO 2/</u>	<u>51,85</u>	<u>51,30</u>	<u>44,26</u>	<u>43,76</u>	<u>44,02</u>	<u>36,22</u>	<u>38,94</u>	<u>40,41</u>	<u>46,80</u>	<u>41,19</u>	<u>35,92</u>	<u>33,19</u>	<u>31,32</u>

PASIVAS : EN M/N

RUBRO	JUL/03	AGO/03	SET/03	OCT/03	NOV/03	DIC/03	ENE/04	FEB/04	MAR/04	ABR/04	MAY/04	JUN/04	JUL/04
- Depósitos a la Vista	7,44	5,31	5,72	4,99	3,83	3,39	2,60	2,88	2,04	1,96	1,58	1,38	1,26
- Depósitos a Plazo	14,12	11,38	9,40	6,79	8,14	8,12	7,21	5,22	6,27	7,71	5,83	5,78	5,61
- Títulos Valores Emitidos	s/m	14,66	15,47	17,21	s/m	15,01	17,71	11,79	14,68	15,05	s/m	s/m	s/m
- C D A	14,56	15,68	13,19	12,36	12,34	11,43	13,05	12,19	11,15	10,29	10,46	9,62	8,77
<u>PROMEDIO PONDERADO</u>	<u>9,18</u>	<u>6,29</u>	<u>8,04</u>	<u>6,19</u>	<u>5,34</u>	<u>5,05</u>	<u>7,16</u>	<u>4,42</u>	<u>3,17</u>	<u>3,21</u>	<u>2,92</u>	<u>2,48</u>	<u>2,34</u>

ACTIVAS : EN M/E

RUBRO	JUL/03	AGO/03	SET/03	OCT/03	NOV/03	DIC/03	ENE/04	FEB/04	MAR/04	ABR/04	MAY/04	JUN/04	JUL/04
- Préstamos Comerciales	9,51	9,72	8,78	8,42	8,73	7,45	7,46	8,37	7,03	6,74	6,80	6,81	7,07
- Préstamos Desarrollo	9,15	10,61	9,15	8,02	8,63	6,53	6,76	6,68	6,75	6,42	6,75	6,85	6,11
- Personales - Consumo	13,17	12,10	13,17	13,19	13,02	11,93	10,74	11,33	10,88	10,64	12,94	10,84	10,81
- Personales - Vivienda	14,59	11,68	s/m	16,42	9,42	8,94	9,09	14,03	17,65	13,63	10,48	14,06	14,22
<u>PROMEDIO PONDERADO</u>	<u>9,71</u>	<u>9,95</u>	<u>9,01</u>	<u>8,58</u>	<u>8,97</u>	<u>7,35</u>	<u>7,44</u>	<u>7,86</u>	<u>7,00</u>	<u>6,86</u>	<u>6,82</u>	<u>6,85</u>	<u>6,94</u>
- Sobregiros M/E	19,13	18,47	18,05	34,74	38,26	17,23	17,14	17,22	17,14	16,89	16,03	15,94	16,12
<u>PROM. PONDERADO GLOBAL</u>	<u>10,41</u>	<u>10,43</u>	<u>9,79</u>	<u>11,13</u>	<u>14,20</u>	<u>8,21</u>	<u>8,10</u>	<u>8,98</u>	<u>8,24</u>	<u>7,54</u>	<u>7,57</u>	<u>8,38</u>	<u>7,80</u>

PASIVAS : EN M/E

RUBRO	JUL/03	AGO/03	SET/03	OCT/03	NOV/03	DIC/03	ENE/04	FEB/04	MAR/04	ABR/04	MAY/04	JUN/04	JUL/04
- Depósitos a la Vista	0,66	0,27	0,63	0,64	0,44	0,23	0,21	0,19	0,16	0,17	0,15	0,15	0,18
- Depósitos a Plazo	1,76	1,73	1,70	1,46	1,58	1,02	0,90	0,70	0,72	1,28	1,37	0,87	1,61
- Cert. Depósitos Ahorro	2,12	2,29	2,24	2,42	2,12	1,80	1,04	1,32	1,00	1,11	1,48	1,30	0,98
<u>PROMEDIO PONDERADO</u>	<u>1,11</u>	<u>0,54</u>	<u>1,17</u>	<u>1,04</u>	<u>0,94</u>	<u>0,63</u>	<u>0,29</u>	<u>0,26</u>	<u>0,19</u>	<u>0,33</u>	<u>0,25</u>	<u>0,23</u>	<u>0,32</u>

TASAS EN EL MERCADO INTERNACIONAL

	JUL/03	AGO/03	SET/03	OCT/03	NOV/03	DIC/03	ENE/04	FEB/04	MAR/04	ABR/04	MAY/04	JUN/04	JUL/04
- Libor (a 6 meses en dólares)	1,12	1,20	1,19	1,20	1,24	1,24	1,19	1,19	1,16	1,28	1,52	1,81	1,89
- Prime (a 6 meses en dólares)	4,00	4,00	4,00	4,00	4,00	4,00	4,00	4,00	4,00	4,00	4,00	4,00	4,25

FUENTE: Superintendencia de Bancos y Agencia Reuters.

TASAS DE INTERES DE EMPRESAS FINANCIERAS

(En porcentaje anuales)

MES DE JULIO DE 2004

<u>TASAS ACTIVAS M/N</u>	<u>NOMINAL</u>			<u>Efectiva</u>	<u>Monto 1/ Mill G.</u>
	<u>Mínima</u>	<u>Máxima</u>	<u>Promedio Ponderado</u>	<u>Promedio Ponderado</u>	
<u>Préstamos</u>					
Comercial	12,11	56,15	28,74	32,90	85.924
Personal - Consumo	12,23	59,78	44,85	55,28	31.656
Personal - Vivienda	36,83	36,83	36,83	43,74	29
<u>PROMEDIO PONDERADO</u>	<u>12,15</u>	<u>57,12</u>	<u>33,08</u>	<u>38,93</u>	<u>117.609</u>
Tarjetas de Crédito	24,20	52,50	49,96	63,22	21.174
<u>PROMEDIO PONDERADO GLOBAL</u>	<u>13,99</u>	<u>56,42</u>	<u>35,65</u>	<u>42,63</u>	<u>138.783</u>
<u>TASAS ACTIVAS M/E</u>					
Comercial	8,35	18,11	11,40	11,93	15.964
Personal - Consumo	7,99	17,89	13,76	14,49	1.624
<u>PROMEDIO PONDERADO</u>	<u>8,31</u>	<u>18,09</u>	<u>11,61</u>	<u>12,17</u>	<u>17.588</u>
<u>TASAS PASIVAS M/N</u>					
<u>Depósitos a la Vista</u>	<u>0,50</u>	<u>8,00</u>	<u>2,96</u>	<u>3,00</u>	<u>7.927</u>
<u>Depósitos a Plazo</u>	<u>3,59</u>	<u>5,90</u>	<u>5,34</u>	<u>5,43</u>	<u>61</u>
<= 90 días	5,00	5,00	5,00	5,09	6
<= 180 días	3,00	6,00	5,45	5,57	31
<= 365 días	4,00	6,00	5,29	5,33	23
<u>Títulos Valores Emitidos</u>	<u>8,80</u>	<u>17,37</u>	<u>13,97</u>	<u>14,85</u>	<u>2.084</u>
<= 90 días	14,00	14,00	14,00	14,76	36
<= 180 días	7,00	17,00	13,19	13,98	1.173
<= 365 días	11,00	18,00	15,01	16,02	875
<u>Cert. Depósitos de Ahorro</u>	<u>4,20</u>	<u>21,65</u>	<u>15,27</u>	<u>16,08</u>	<u>59.360</u>
C.D.A. hasta 180 días	2,00	17,50	13,10	13,80	5.903
C.D.A. a más de 180 días	2,50	21,00	14,78	15,48	23.772
C.D.A. a más de 365 días	6,00	23,00	16,09	17,02	29.685
<u>PROMEDIO PONDERADO</u>	<u>3,92</u>	<u>19,95</u>	<u>13,82</u>	<u>14,54</u>	<u>69.431</u>
<u>TASAS PASIVAS M/E</u>					
<u>Depósitos a la Vista</u>	<u>0,05</u>	<u>0,25</u>	<u>0,14</u>	<u>0,14</u>	<u>1.333</u>
<u>Depósitos a Plazo</u>	<u>s/m</u>	<u>s/m</u>	<u>s/m</u>	<u>s/m</u>	<u>s/m</u>
<u>Títulos Valores Emitidos</u>	<u>s/m</u>	<u>s/m</u>	<u>s/m</u>	<u>s/m</u>	<u>s/m</u>
<u>Cert. Depósitos de Ahorro</u>	<u>1,37</u>	<u>4,20</u>	<u>3,09</u>	<u>3,10</u>	<u>9.692</u>
C.D.A. a 180 días	0,50	2,75	1,34	1,34	448
CDA <= 365 días	1,00	3,25	2,07	2,08	1.696
C.D.A. a más de 365 días	1,50	4,50	3,42	3,43	7.548
<u>PROMEDIO PONDERADO</u>	<u>1,21</u>	<u>3,72</u>	<u>2,73</u>	<u>2,74</u>	<u>11.025</u>

Fuente: Cálculado en base a datos proveídos por la Superintendencia de Bancos.

Año 2004

1/ Los montos se refieren al total de prést. y capt. concedidos en el mes por cada rubro.

ELABORADO POR LA DIVISION DE ESTUDIOS DEL MERCADO FINANCIERO
DEPARTAMENTO DE ESTUDIOS MONETARIOS Y FINANCIEROS

TASAS EFECTIVAS DE EMPRESAS FINANCIERAS
(Promedios mensuales en porcentajes anuales)

A C T I V A S : E N M / N

<u>RUBRO</u>	<u>JUL/03</u>	<u>AGO/03</u>	<u>SET/03</u>	<u>OCT/03</u>	<u>NOV/03</u>	<u>DIC/03</u>	<u>ENE/04</u>	<u>FEB/04</u>	<u>MAR/04</u>	<u>ABR/04</u>	<u>MAY/04</u>	<u>JUN/04</u>	<u>JUL/04</u>
- Préstamos Comerciales	45,88	44,70	42,01	42,43	38,70	40,16	37,10	35,98	35,73	34,93	33,72	33,15	32,90
- Préstamos Consumo	65,29	64,00	58,71	62,01	63,53	49,86	61,22	58,88	51,27	51,06	54,93	55,05	55,28
- Préstamos Vivienda	s/m	s/m	s/m	s/m	38,77	39,81	34,50	31,89	45,38	s/m	44,66	s/m	43,74
<u>PROMEDIO PONDERADO</u>	<u>53,50</u>	<u>52,26</u>	<u>49,75</u>	<u>49,83</u>	<u>46,26</u>	<u>43,48</u>	<u>44,26</u>	<u>42,41</u>	<u>40,95</u>	<u>39,83</u>	<u>39,39</u>	<u>39,14</u>	<u>38,93</u>
- Tarjetas de Crédito	65,33	67,51	66,49	68,09	67,40	66,00	68,31	68,57	64,62	64,31	61,89	64,02	63,22
<u>PROMEDIO PONDERADO GLOBAL</u>	<u>53,58</u>	<u>52,35</u>	<u>49,82</u>	<u>49,95</u>	<u>46,39</u>	<u>46,30</u>	<u>48,88</u>	<u>54,10</u>	<u>44,22</u>	<u>43,53</u>	<u>42,65</u>	<u>42,70</u>	<u>42,63</u>

P A S I V A S : E N M / N

<u>RUBRO</u>	<u>JUL/03</u>	<u>AGO/03</u>	<u>SET/03</u>	<u>OCT/03</u>	<u>NOV/03</u>	<u>DIC/03</u>	<u>ENE/04</u>	<u>FEB/04</u>	<u>MAR/04</u>	<u>ABR/04</u>	<u>MAY/04</u>	<u>JUN/04</u>	<u>JUL/04</u>
- Depósitos a la Vista	6,45	8,26	8,04	6,84	6,79	11,12	6,14	7,03	5,98	5,61	5,68	3,58	3,00
- Depósitos a Plazo	25,42	24,90	24,14	21,16	19,73	20,46	16,90	17,34	15,05	15,60	16,76	6,03	5,43
- Títulos Valores Emitidos	24,04	22,98	22,27	19,45	17,72	18,11	17,33	17,65	17,07	16,83	18,05	15,95	14,85
- C D A	25,37	25,17	23,41	22,40	20,76	21,15	20,07	18,57	18,12	17,65	16,81	16,26	16,08
<u>PROMEDIO PONDERADO</u>	<u>24,28</u>	<u>23,59</u>	<u>22,41</u>	<u>21,09</u>	<u>19,26</u>	<u>15,98</u>	<u>18,20</u>	<u>17,49</u>	<u>16,88</u>	<u>16,24</u>	<u>15,77</u>	<u>15,10</u>	<u>14,54</u>

A C T I V A S : E N M / E

<u>RUBRO</u>	<u>JUL/03</u>	<u>AGO/03</u>	<u>SET/03</u>	<u>OCT/03</u>	<u>NOV/03</u>	<u>DIC/03</u>	<u>ENE/04</u>	<u>FEB/04</u>	<u>MAR/04</u>	<u>ABR/04</u>	<u>MAY/04</u>	<u>JUN/04</u>	<u>JUL/04</u>
- Préstamos Comerciales	12,71	14,01	14,34	14,78	14,29	14,47	12,92	13,65	12,83	12,81	12,27	12,20	11,93
- Personales Consumo	13,98	12,74	12,91	13,32	12,56	14,68	15,54	16,17	13,88	14,69	14,46	13,90	14,49
<u>PROMEDIO PONDERADO</u>	<u>13,02</u>	<u>13,64</u>	<u>13,87</u>	<u>14,37</u>	<u>13,86</u>	<u>14,51</u>	<u>13,10</u>	<u>13,84</u>	<u>12,96</u>	<u>13,16</u>	<u>12,47</u>	<u>12,45</u>	<u>12,17</u>

P A S I V A S : E N M / E

<u>RUBRO</u>	<u>JUL/03</u>	<u>AGO/03</u>	<u>SET/03</u>	<u>OCT/03</u>	<u>NOV/03</u>	<u>DIC/03</u>	<u>ENE/04</u>	<u>FEB/04</u>	<u>MAR/04</u>	<u>ABR/04</u>	<u>MAY/04</u>	<u>JUN/04</u>	<u>JUL/04</u>
- Depósitos a la Vista	0,25	0,25	0,25	0,25	0,25	5,16	0,24	0,19	0,20	0,21	0,17	0,23	0,14
- Depósitos a Plazo	3,43	3,27	2,69	3,17	3,91	3,55	1,87	2,87	1,62	s/m	s/m	s/m	s/m
- Títulos Valores Emitidos	2,37	2,34	2,96	3,73	2,54	2,38	2,20	1,60	2,72	3,05	1,00	s/m	s/m
- C D A	4,17	3,70	3,61	3,39	3,46	5,77	3,52	3,81	2,00	2,72	3,19	2,68	3,10
<u>PROMEDIO PONDERADO</u>	<u>3,23</u>	<u>3,03</u>	<u>3,27</u>	<u>3,33</u>	<u>3,08</u>	<u>4,80</u>	<u>3,10</u>	<u>2,93</u>	<u>2,04</u>	<u>2,46</u>	<u>3,01</u>	<u>2,12</u>	<u>2,74</u>

n/d: no disponible

FUENTE: Superintendencia de Bancos

COSTO DE CAPTACION DEL DINERO DE LOS BANCOS
(En % anual)

AÑOS	TASAS DE INTERES 1/			TASA DE INTERES MAS DE ENCAJE 2/			TASA DE INTERÉS MAS ENCAJE MENOS REMUNERACION 3/		
	GLOBAL			GLOBAL			GLOBAL		
	S/CTA. CTE.	C/CTA. CTE.	PLAZO 4/	S/CTA. CTE.	C/CTA. CTE.	PLAZO 4/	S/CTA. CTE.	C/CTA. CTE.	PLAZO 4/
1995	14.96	10.78	21.23	17.79	12.91	25.00	16.82	12.04	24.12
1996	12.05	9.62	16.76	14.36	11.46	19.75	13.57	10.66	19.17
1997	9.06	7.21	13.26	10.66	8.48	15.60	9.91	7.63	15.04
1998	11.88	9.37	15.97	13.98	11.02	18.79	13.16	10.20	17.97
1999	13.46	10.04	17.13	15.84	11.81	20.16	14.97	10.95	19.30
2000	11.75	8.94	16.86	13.82	10.51	19.84	12.98	9.68	19.00
Enero	13,33	9,92	17,33	15,69	11,67	20,38	14,82	10,81	19,52
Febrero	12,24	9,54	14,71	14,39	11,22	17,30	13,52	10,34	16,42
Marzo	12,61	9,64	16,11	14,83	11,34	18,96	13,99	10,51	18,11
Abril	13,52	10,26	17,79	15,90	12,07	20,93	15,01	11,18	20,04
Mayo	15,95	12,22	16,06	18,76	14,37	18,89	17,92	13,53	18,05
Junio	11,67	8,90	13,86	13,73	10,47	16,31	12,90	9,64	15,48
Julio	10,17	7,82	17,25	11,97	9,20	20,29	11,18	8,42	19,51
Agosto	9,88	7,61	16,77	11,62	8,96	19,73	10,81	8,14	18,91
Setiembre	10,27	7,70	17,65	12,08	9,06	20,76	11,27	8,25	19,95
Octubre	10,19	7,84	17,80	11,99	9,22	20,94	11,16	8,39	20,12
Noviembre	10,25	7,89	18,42	12,06	9,29	21,67	11,24	8,46	20,85
Diciembre	10,88	7,88	18,62	12,79	9,27	21,91	11,97	8,44	21,08
2001	10.82	8.31	18.96	12.73	9.78	22.31	11.84	8.91	21.36
Enero	10,74	8,04	18,75	12,63	9,45	22,06	11,78	8,60	21,21
Febrero	10,75	8,12	18,81	12,64	9,56	22,13	11,82	8,73	21,31
Marzo	10,30	8,00	18,11	12,12	9,41	21,30	11,25	8,54	20,43
Abril	10,77	8,19	18,92	12,67	9,64	22,26	11,80	8,79	21,39
Mayo	10,64	8,25	19,08	12,51	9,71	22,45	11,64	8,84	21,57
Junio	10,41	8,01	18,42	12,24	9,42	21,67	11,41	8,70	20,84
Julio	10,77	8,35	17,91	12,67	9,82	21,06	11,85	9,00	20,24
Agosto	10,62	8,24	18,25	12,50	9,69	21,47	11,65	8,85	20,62
Setiembre	10,53	8,11	18,15	12,39	9,54	21,35	11,55	8,70	20,51
Octubre	11,48	8,80	20,13	13,50	10,35	23,69	12,65	9,50	22,83
Noviembre	11,30	8,69	19,94	13,30	10,23	23,45	12,46	9,40	22,61
Diciembre	11,51	8,97	21,11	13,54	10,55	24,83	12,26	9,31	22,80
2002	13.98	10.56	21.32	16.44	12.42	25.08	12.35	9.12	22.58
Enero	12,37	9,51	21,46	14,55	11,18	25,25	12,47	9,39	22,57
Febrero	13,09	10,12	21,19	15,40	11,91	24,93	12,61	9,57	22,55
Marzo	14,02	10,69	21,14	16,49	12,58	24,87	12,35	9,20	22,52
Abril	13,60	10,40	20,26	16,00	12,24	23,84	12,39	9,28	22,63
Mayo	13,30	10,26	19,89	15,65	12,07	23,40	12,13	9,15	22,57
Junio	14,30	10,96	22,01	16,83	12,90	25,89	11,93	8,93	22,55
Julio	12,86	9,90	19,71	15,13	11,65	23,19	11,60	8,72	22,56
Agosto	14,67	11,00	21,97	17,26	12,94	25,85	12,30	9,00	22,57
Setiembre	14,83	11,10	22,05	17,44	13,05	25,94	12,47	9,11	22,56
Octubre	14,76	11,08	22,05	17,36	13,03	25,94	12,42	9,11	22,61
Noviembre	14,75	11,08	22,05	17,35	13,04	25,94	12,42	9,13	22,63
Diciembre	15,19	10,62	22,05	17,87	12,50	25,94	13,08	8,90	22,66
2003	10.19	7.49	16.72	11.98	8.81	19.67	11.37	8.20	19.06
Enero	14,73	10,55	22,19	17,33	12,41	26,10	16,49	11,58	25,27
Febrero	15,30	11,13	24,14	18,00	13,09	28,41	17,14	12,23	27,54
Marzo	14,88	11,14	23,99	17,50	13,10	28,23	16,62	12,22	27,35
Abril	12,72	9,46	20,89	14,96	11,13	24,58	14,33	10,49	23,94
Mayo	11,50	8,59	19,07	13,53	10,10	22,43	12,85	9,42	21,75
Junio	10,00	7,47	18,63	11,76	8,78	21,91	11,09	8,12	21,24
Julio	9,41	7,06	13,82	11,07	8,30	16,26	10,55	7,79	15,75
Agosto	8,10	5,96	14,12	9,53	7,01	16,61	8,94	6,41	16,02
Setiembre	7,53	5,63	11,93	8,86	6,62	14,04	8,37	6,14	13,55
Octubre	6,69	4,86	10,72	7,87	5,72	12,61	7,41	5,26	12,15
Noviembre	5,98	4,33	10,95	7,03	5,09	12,88	6,65	4,71	12,50
Diciembre	5,40	3,73	10,21	6,36	4,39	12,01	5,96	3,99	11,61
2004									
Enero	5,14	3,67	11,27	6,05	4,32	13,25	5,70	3,96	12,90
Febrero	5,00	3,58	10,29	5,89	4,21	12,10	5,55	3,87	11,76
Marzo	4,19	2,97	9,86	4,93	3,50	11,59	4,90	3,46	11,56
Abril	3,99	2,84	9,42	4,70	3,34	11,08	4,35	2,99	10,73
Mayo	3,60	2,62	9,22	4,24	3,08	10,85	3,94	2,78	10,55
Junio	3,31	2,39	8,55	3,89	2,81	10,05	3,64	2,56	9,80
Julio	3,07	2,20	7,92	3,61	2,59	9,32	3,42	2,40	9,13

1/ Tasas nominales, ponderadas por la estructura de Depósitos obtenida de la planilla de disponibilidades. A partir del mes de mayo/95 la ponderación incluye Cta. Cte.

2/ La incidencia del encaje se suma a la tasa de interés para cada rubro.

3/ Se halla deducida la remuneración del encaje sobre los depósitos de ahorro, Cta. Cte. y certificados de depósitos.

4/ Incluye depósitos a plazo fijo y certificados de depósitos.

n/d No disponible

PARAGUAY: TASAS NOMINALES DE INTERES DEL SISTEMA FINANCIERO

(Promedios mensuales en porcentajes anuales)

I- Tasas Activas: Operaciones de Préstamos

<u>BANCO CENTRAL DEL PARAGUAY</u>	<u>Jul/03</u>	<u>Ago/03</u>	<u>Set/03</u>	<u>Oct/03</u>	<u>Nov/03</u>	<u>Dic/03</u>	<u>Ene/04</u>	<u>Feb/04</u>	<u>Mar/04</u>	<u>Abr/04</u>	<u>Mav/04</u>	<u>Jun/04</u>	<u>Jul/04</u>
<u>PREST. A LA MICROEMPRESA 1/</u>													
- Préstamo Amortizable hasta 48 meses	26,72	22,31	22,31	22,31	15,11	15,11	15,11	12,22	12,22	12,22	12,07	12,07	12,07
<u>BANCOS PRIVADOS</u>													
- Desarrollo	30,28	28,87	20,72	18,84	19,68	18,30	18,65	19,41	16,41	17,06	16,99	17,07	16,14
- Comercial	23,68	23,79	21,76	21,22	21,87	20,81	21,70	25,95	22,68	20,19	20,42	19,03	18,25
- Interbancario (Call Money)	s/m	s/m	s/m	1,80	1,80	s/m	s/m	1,50	1,50	1,50	1,00	1,01	1,14
- Desarrollo M/E	8,77	10,11	8,84	7,77	8,35	6,36	6,58	6,68	6,55	6,25	6,58	6,68	5,97
- Comercial M/E	8,35	9,56	8,62	8,25	8,56	7,22	7,25	8,37	6,87	6,59	6,66	6,66	6,91
<u>BANCO NACIONAL DE FOMENTO</u>													
- Desarrollo	22-26,5	22-26,5	22-26,5	22-26,5	22-26,5	22-26,5	22-26,5	22-26,5	22-26,5	22-26,5	22-26,5	22-26,5	22-26,5
- Comercial	26-45 *	26-45 *	26-45 *	26-45 *	26-45 *	26-45 *	26-45 *	26-45 *	26-45 *	26-45 *	26-45 *	26-45 *	26-45 *
<u>OTRAS INSTITUCIONES</u>													
Fondo Ganadero	22 - 25	22 - 25	22 - 25	22 - 25	22 - 25	22 - 25	22 - 25	22 - 25	22 - 25	22 - 25	22 - 25	22 - 25	22 - 25
Empresas Financieras	42,66	41,76	40,23	40,46	37,67	38,23	39,83	43,47	36,56	36,19	36,19	36,19	36,19
Caja de Jubilaciones Bancaria	28 - 36	28 - 36	28 - 36	28 - 36	28 - 36	28 - 36	28 - 36	28 - 36	28 - 36	28 - 36	28 - 36	28 - 36	28 - 36
Cooperativas de Ahorro y Crédito	24 - 38	24 - 38	24 - 38	24 - 38	19 - 38	19 - 38	19 - 36	19 - 36	19 - 36	19 - 36	19 - 36	19 - 36	19 - 36
Crédito Agrícola de Habilitación	17,50	17,50	17,50	17,50	17,50	17,50	17,50	17,50	17,50	17,50	17,50	17,50	17,50

*/ Incluye sobregiros desde enero de 2002

1/ A partir de febrero del 2000 es establecen cambios en la determinación de las tasas de préstamos efectivas otorgados a los intermediarios estableciéndose para la misma una tasa única para los plazos de hasta 12 y 48 meses.

s/m Sin Movimiento

s/d Sin Datos

Fuente: Superintendencia de Bancos, GONA, BNAPV, Fondo Ganadero, CONAVI, Caja de Jub. de Emp. Bancarios y CAH.

PARAGUAY: TASAS NOMINALES DE INTERES DEL SISTEMA FINANCIERO
(Promedios mensuales en porcentajes anuales)

II- Tasas Pasivas: Depósitos y Otras Obligaciones

<u>BANCO CENTRAL DEL PARAGUAY</u>	<u>Jul/03</u>	<u>Ago/03</u>	<u>Set/03</u>	<u>Oct/03</u>	<u>Nov/03</u>	<u>Dic/03</u>	<u>Ene/04</u>	<u>Feb/04</u>	<u>Mar/04</u>	<u>Abr/04</u>	<u>May/04</u>	<u>Jun/04</u>	<u>Jul/04</u>
Letras de Regulación Monetaria *	10,78	13,01	13,66	11,64	12,01	12,85	10,14	10,27	9,45	9,47	7,13	5,67	4,16
Call Money Pasivo	s/m	s/m	s/m	s/m	s/m	s/m	s/m	s/m	s/m	s/m	s/m	s/m	s/m
<u>BANCOS</u>													
<u>DEPOSITOS EN MONEDA NACIONAL</u>													
Depósitos a la vista	7,19	5,16	5,57	4,89	3,76	3,34	2,57	2,84	2,02	1,95	1,57	1,37	1,25
Depósitos a plazo fijo													
<= 90 días	12,93	10,16	5,98	5,70	5,10	5,59	4,92	4,26	4,35	4,08	4,30	2,83	2,57
<= 180 días	8,76	11,18	10,78	5,25	9,53	8,41	6,87	8,11	6,86	5,09	4,42	4,85	4,65
<= 365 días	16,47	10,07	8,33	9,10	1,00	6,33	10,00	7,98	8,26	9,12	2,97	4,00	2,50
> 365 días	22,34	20,13	21,37	24,00	14,72	10,70	11,33	12,00	11,52	11,16	9,13	7,42	7,88
Certificados de Dep, de Ahorro													
<= 180 días	14,87	13,48	12,40	11,79	11,42	11,13	9,90	12,55	9,6	7,84	8,65	7,54	6,95
<= 365 días	11,49	13,52	11,15	10,21	8,76	8,48	10,54	7,29	6,2	6,56	5,55	5,18	4,99
> 365 días	18,81	17,76	16,18	14,06	14,98	13,39	13,78	14,56	13,57	11,85	11,52	11,06	9,73
Titulos Valores Emitidos													
<= 90 días	s/m	12,87	14,27	16,15	s/m	14,08	9,54	6,36	6,08	5,50	s/m	s/m	s/m
<= 180 días	s/m	15,00	s/m	s/m	s/m	14,00	15,97	12,45	14,11	7,82	s/m	s/m	s/m
<= 365 días	s/m	s/m	15,00	s/m	s/m	s/m	s/m	s/m	s/m	s/m	s/m	s/m	s/m
> 365 días	s/m	s/m	s/m	s/m	s/m	s/m	19,95	17,65	18,75	17,74	s/m	s/m	s/m
<u>DEPOSITOS EN MONEDA EXTRANJERA</u>													
- Depósitos a la vista	0,66	0,27	0,63	0,64	0,44	0,23	0,21	0,19	0,16	0,17	0,15	0,15	0,18
- Depósitos a plazo	1,76	1,72	1,69	1,46	1,58	1,02	0,90	0,70	0,72	1,27	1,36	0,87	1,60
- CDA	2,11	2,27	2,24	2,41	2,11	1,78	1,04	1,32	1,00	1,10	1,48	1,30	0,98
<u>EMPRESAS FINANCIERAS</u>													
<u>DEPOSITOS EN MONEDA NACIONAL</u>													
- Depósitos a la Vista	6,28	7,98	7,76	6,65	6,60	10,66	5,99	6,81	5,83	5,46	5,53	3,52	2,96
- Depósitos a Plazo	22,82	22,43	21,98	19,48	18,44	19,36	16,15	16,94	14,80	15,34	15,54	5,94	5,34
- Pagarés Emitidos (Títulos Valores)	21,97	21,33	20,53	18,02	16,53	16,87	16,27	16,58	16,14	15,78	16,81	15,23	13,97
- CDA	23,23	22,90	21,45	20,49	17,86	19,52	18,62	17,34	16,96	16,51	15,84	15,43	15,27
<u>DEPOSITOS EN MONEDA EXTRANJERA</u>													
- Depósitos a la Vista	0,25	0,25	0,25	0,25	0,25	5,06	0,24	0,19	0,20	0,21	0,17	0,23	0,14
- Depósitos a Plazo	3,38	3,23	2,66	3,14	3,87	3,51	1,87	2,87	1,62	s/m	s/m	s/m	s/m
- Pagarés Emitidos (Títulos Valores)	2,36	2,33	2,94	3,67	2,53	2,36	2,19	1,59	2,69	3,02	1,00	s/m	s/m
- CDA	4,10	3,67	3,57	3,34	3,42	5,64	3,49	3,76	2,00	2,70	3,15	2,68	3,09
<u>COOPERATIVAS DE AHORRO Y CREDITO</u>													
8-25	6-18	6-18	6-18	6-18	6-19	6-19	5-17,5	5 - 17,5	5 - 17,5	5 - 17,5	5 - 17,5	5 - 17,5	5 - 17,5
<u>FONDO DE DESARROLLO INDUSTRIAL</u>													
FDI M/N	16,00	16,00	16,00	16,00	16,00	16,00	16,00	16,00	16,00	16,00	16,00	16,00	16,00
FDI M/E	6,00	6,00	6,00	6,00	6,00	6,00	6,00	6,00	6,00	6,00	6,00	6,00	6,00

* Rendimiento Promedio Ponderado.

Fuente: Superintendencia de Bancos y DOMA.

SALDO DE PRESTAMOS DEL BCP AL SISTEMA FINANCIERO

En millones de Guaraníes

	Jul-03	Ago-03	Set-03	Oct-03	Nov-03	Dic-03	Ene-04	Feb-04	Mar-04	Abr-04	May-04	Jun-04	Jul-04
A. SALDOS DE CREDITOS A BANCOS	1.289.766	1.296.880	1.298.448	1.300.850	1.300.928	1.294.746	1.299.849	1.299.357	1.298.987	1.300.478	1.305.352	1.264.817	1.266.849
1 Préstamos a Instituciones de Crédito	13.500	13.500	13.500	13.500	13.500	13.500	13.500	13.500	13.500	13.500	13.500	13.500	13.500
2 Préstamos a Bancos	574.557	572.702	572.702	572.091	572.091	572.091	572.091	570.687	570.687	570.687	569.573	569.573	569.573
3 Préstamos Red de Seguridad	38.338	38.338	38.338	38.338	38.338	38.338	38.338	38.338	38.338	38.338	38.338	24.597	24.597
4 Préstamo Contrato	8.051	8.051	8.051	8.051	8.051	8.051	8.051	8.051	8.051	8.051	8.051	8.051	8.051
5 Sobregiros M/N	114.924	114.924	114.924	114.924	114.924	114.924	114.924	114.924	114.924	114.924	114.924	91.777	91.777
6 Sobregiros M/E	20.237	20.973	21.007	20.772	20.371	20.304	20.739	20.170	19.602	19.150	19.970	19.702	19.769
7 Plan de Rehabilitación	44.200	44.200	44.200	44.200	44.200	44.200	44.200	44.200	44.200	44.200	44.200	44.200	44.200
8 Préstamo Iliquidez a Corto Plazo (BNAPV)	62.201	62.201	62.201	62.201	62.201	62.201	62.201	62.201	62.201	62.201	62.201	62.201	62.201
9 Pago con Subrogación (Ley 861/96)	41.636	41.638	41.636	41.630	41.630	41.630	41.630	41.630	41.630	41.630	41.630	37.394	37.448
10 Cuentas por Cobrar M/E	64.492	67.558	67.666	67.670	66.362	66.144	67.561	66.374	64.503	63.687	66.413	65.523	65.745
11 Pago Ley 797/95 1/	4.719	6.402	6.402	6.402	6.402	6.402	6.402	6.402	6.402	6.402	6.402	6.402	6.402
12 Intereses Devengados a Cobrar	143.516	145.171	145.982	147.636	148.654	150.309	151.963	153.510	154.783	156.383	157.910	159.202	160.504
13 Documentos Descontados y Redescontados	28	28	28	28	28	28	28	28	28	28	28	28	28
14 Interés por Cuenta Corriente	137.539	139.461	140.090	141.689	143.237	135.689	137.288	138.410	139.208	140.368	141.287	141.742	142.129
15 Créditos a la Microempresa	1.676	1.594	1.583	1.578	800	798	796	794	792	790	789	789	789
16 Cuentas por Cobrar Debitos M/N	20.152	20.138	20.138	20.137	20.137	20.137	20.137	20.137	20.137	20.137	20.137	20.137	20.137
B. SALDOS DE CRED. A EMP. FINANCIERAS	148.552	143.934	139.630	133.019	127.107	129.085	123.387	119.714	108.023	106.311	105.075	103.950	103.331
1 Préstamo Red de seguridad	8.190	8.190	8.190	8.190	8.190	8.190	8.190	8.190	8.190	8.190	8.190	8.190	8.190
2 Pago con Subrogación (Ley 1186/96)	9.553	9.553	9.553	9.553	9.553	9.553	9.553	9.553	9.553	9.553	9.553	9.553	9.553
3 Pago Ley 797/95 1/	84.298	84.298	84.298	84.298	84.298	84.298	84.298	84.298	84.298	84.298	84.298	84.298	84.298
4 Intereses Devengados a Cobrar	0	0	0	0	0	157	0	0	0	0	0	0	0
5 Créditos a la Microempresa	46.511	41.893	37.589	30.978	25.066	26.887	21.346	17.673	5.981	4.270	3.034	1.909	1.290
C. RESUMEN DE BCOS Y FINANCIERAS (A + B)	1.438.318	1.440.814	1.438.078	1.433.868	1.428.035	1.423.832	1.423.236	1.419.071	1.407.009	1.406.789	1.410.427	1.368.767	1.370.181
1 Préstamos a Instit. de Crédito	13.500	13.500	13.500	13.500	13.500	13.500	13.500	13.500	13.500	13.500	13.500	13.500	13.500
2 Préstamos a Bancos	574.557	572.702	572.702	572.091	572.091	572.091	572.091	570.687	570.687	570.687	569.573	569.573	569.573
3 Préstamos Red de Seguridad	46.528	46.528	46.528	46.528	46.528	46.528	46.528	46.528	46.528	46.528	46.528	32.787	32.787
4 Préstamo Contrato	8.051	8.051	8.051	8.051	8.051	8.051	8.051	8.051	8.051	8.051	8.051	8.051	8.051
5 Sobregiros M/N	114.924	114.924	114.924	114.924	114.924	114.924	114.924	114.924	114.924	114.924	114.924	91.777	91.777
6 Sobregiros M/E	20.237	20.973	21.007	20.772	20.371	20.304	20.739	20.170	19.602	19.150	19.970	19.702	19.769
7 Plan de Rehabilitación	44.200	44.200	44.200	44.200	44.200	44.200	44.200	44.200	44.200	44.200	44.200	44.200	44.200
8 Préstamo Iliquidez a Corto Plazo (BNAPV)	62.201	62.201	62.201	62.201	62.201	62.201	62.201	62.201	62.201	62.201	62.201	62.201	62.201
9 Pago con Subrogación	51.189	51.191	51.189	51.184	51.184	51.184	51.184	51.184	51.184	51.184	51.184	46.947	47.001
10 Cuentas por Cobrar M/E	64.492	67.558	67.666	67.670	66.362	66.144	67.561	66.374	64.503	63.687	66.413	65.523	65.745
11 Pago Ley 797/95 1/	89.017	90.700	90.700	90.700	90.700	90.700	90.700	90.700	90.700	90.700	90.700	90.700	90.700
12 Intereses Devengados a Cobrar	143.516	145.171	145.982	147.636	148.654	150.466	151.963	153.510	154.783	156.383	157.910	159.202	160.504
13 Documentos Descontados y Redescontados	28	28	28	28	28	28	28	28	28	28	28	28	28
14 Interés por Cuenta Corriente	137.539	139.461	140.090	141.689	143.237	135.689	137.288	138.410	139.208	140.368	141.287	141.742	142.129
15 Créditos a la Microempresa	48.188	43.487	39.172	32.556	25.866	27.684	22.142	18.467	6.774	5.060	3.823	2.698	2.079
16 Cuentas por Cobrar Debitos M/N	20.152	20.138	20.138	20.137	20.137	20.137	20.137	20.137	20.137	20.137	20.137	20.137	20.137
D. OTROS (Fondo Ganadero, IPVU, etc)	22.454	22.547	22.637	22.729	22.902	22.995	23.087	23.174	23.153	23.243	23.335	23.425	23.425
E. T O T A L (C+D)	1.460.772	1.463.361	1.460.714	1.456.598	1.450.937	1.446.826	1.446.324	1.442.245	1.430.162	1.430.032	1.433.762	1.392.192	1.393.606

1/ Al 31 de diciembre de 1997, el BCP previsionó Gs. 294.817 millones en concepto de pérdidas estimadas por la aplicación del Artículo 20 Ley 1186 y Gs. 600.555 millones en concepto de Prev. Ctas de Dudoso Cobro.