

Banco Central del Paraguay

Gerencia de Estudios Económicos

Departamento de Estudios
Monetarios y Financieros

División de Estudios del
Mercado Financiero

INTRODUCCIÓN

La tasa de interés activa promedio ponderada del sistema bancario y la de las empresas financieras en Moneda Nacional (MN) continúan decreciendo a mayo de 2004. Este fenómeno ha sido más acentuado en el sector bancario, ya que la fluctuación de las tasa de interés activa de las empresas financieras es menos errática. No obstante, en términos reales, al considerar el efecto de la inflación en la tasa activa en MN, la misma se sitúa en mayo de 2004 en un nivel similar al registrado en el igual periodo del año anterior. Por su parte, en términos reales la tasa activa en MN de las empresas financieras fue superior a la verificada en mayo de 2003. Además, como hecho resaltante se señala el ascenso de las tasas pasivas en MN de los bancos en el mes de mayo del corriente año.

Las tasas de interés activas y pasivas en Moneda Extranjera (ME) de los bancos y empresas financieras no verificaron variaciones significativas. Es destacable el hecho que el promedio ponderado de la tasa pasiva de los bancos en ME permanece en los niveles más bajos de los últimos años, tal como acontece en los mercados internacionales.

Tasas de Interés Bancarias Efectivas**Tasa de Interés Activa en Moneda Nacional¹**

En mayo de 2004 el promedio ponderado efectivo de las tasas de interés para las operaciones activas en MN de los bancos fue de **35,90%**, nivel que implica una baja de 5,3 puntos porcentuales (p.p.) respecto a abril de 2004. Este resultado se debe a los descensos registrados en las tasas para Préstamos Comerciales, Préstamos de Desarrollo, Préstamos Personales de Consumo, Sobregiros y Tarjetas de Crédito. Por su parte, la tasa de Préstamos Personales para Vivienda experimentó incremento. Cabe señalar que, al calcular el promedio ponderado excluyendo las tasas de interés para Sobregiros y Tarjetas de Crédito, se obtuvo una tasa activa efectiva promedio ponderada de 23,07%.

Tabla N° 1
Tasa de Interés Activa en Moneda Nacional

	Comerciales	Desarrollo	Personales P/Consumo	Personales P/Vivienda	Sobregiros	Tarjeta de Crédito	Promedio Ponderado
Abr-04	22,67	18,43	35,71	35,68	62,44	60,45	41,19
May-04	22,27	18,35	33,68	37,69	61,30	59,86	35,90
Var. en p.p.	-0,4	-0,1	-2,0	2,0	-1,1	-0,6	-5,3

Fuente: Superintendencia de Bancos

En mayo de 2004 se reitera el descenso del promedio ponderado de la tasa de interés activa en MN, arrojando una brecha de 16,3 p.p. respecto a mayo de 2003. No obstante, al incorporar el efecto de la inflación se verifican niveles similares de estas tasas en mayo de 2004 y mayo de 2003. El elevado nivel de inflación interanual a principios del 2003, así como el bajo nivel de inflación registrado a lo largo de 2004, significó niveles similares de tasa de interés activa en términos reales en el 2004 en relación al 2003.

Gráfico N° 1
Tasa de interés Activa en MN
Promedio Ponderado

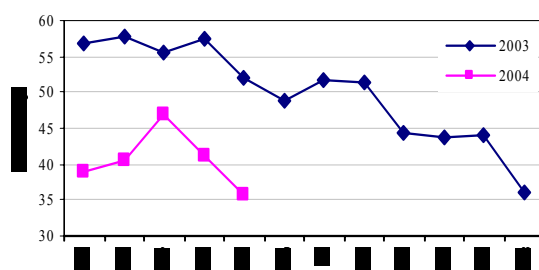

Fuente: Superintendencia de Bancos

Gráfico N° 2
Tasa de interés Activa (Real) en MN
Promedio Ponderado

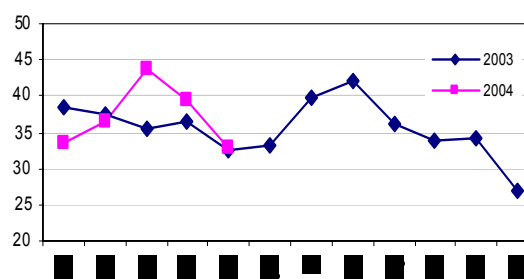

¹ El promedio ponderado de la tasa de interés activa en MN es de carácter provisorio.

Tasa de Interés Pasiva en Moneda Nacional

El promedio ponderado efectivo de las tasas de interés bancarias pasivas en MN registró un nivel de **6,12%**, superior al registrado en abril del corriente año.

Esto se explica debido a la metodología de cálculo, la cual consiste en ponderar las tasas de las modalidades de depósitos respecto a los flujos registrados en cada una de ellas. Así, el mayor volumen de operaciones de los rubros que cuentan con altas tasas influyó en el incremento del promedio ponderado global, a pesar de las disminuciones de las tasas en las distintas variedades de depósitos.

Tabla N° 2
Tasa de Interés Pasiva en Moneda Nacional

	Vista	Plazo	Títulos	CDA	Promedio Ponderado
Abr-04	1,96	7,71	15,05	10,29	3,21
May-04	1,58	5,16	s/m	7,81	6,12
Var. en p.p.	-0,4	-2,6	0,0	-2,5	2,9

Fuente: Superintendencia de Bancos

A mayo de 2004, el diferencial interanual del promedio ponderado efectivo de la tasa de interés pasiva en MN es inferior al verificado en el mes anterior. En efecto, la brecha interanual en mayo de 2004 es de 4,5 p.p. La reducción de esta tasa en el año anterior sugiere que la brecha interanual va a decrecer en el transcurso del 2004.

Gráfico N° 3
Tasa de interés Pasiva en MN
Promedio Ponderado

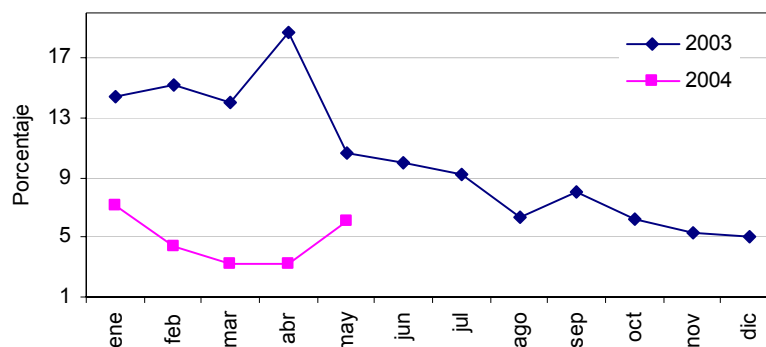

Fuente: Superintendencia de Bancos

Tasa de Interés Activa en Moneda Extranjera

El promedio ponderado efectivo de las tasas de interés activas en ME de los bancos a mayo de 2004 fue de **8,02%**, lo que representó un aumento de 0,5 p.p. con relación al mes precedente. Este ascenso se debe a los aumentos en las tasas para Préstamos Comerciales y Préstamos de Desarrollo. Por su parte, sufrieron deterioros las tasas para Préstamos Personales de Consumo, Préstamos Personales para la Vivienda y Sobregiros.

Tabla N° 3
Tasa de Interés Activa en Moneda Extranjera

	Comerciales	Desarrollo	Personales P/Consumo	Personales P/Vivienda	Sobregiros	Promedio Ponderado
Abr-04	6,74	6,42	10,64	13,63	16,89	7,54
May-04	6,82	6,75	10,54	10,48	16,02	8,02
Var. en p.p.	0,1	0,3	-0,1	-3,2	-0,9	0,5

Fuente: Superintendencia de Bancos

En el siguiente gráfico se observa que el diferencial interanual de la tasa activa efectiva promedio ponderado se ha acentuado en abril y se mantiene en un nivel 2,3 p.p. en mayo de 2004.

Gráfico N° 4
Tasa de interés Activa en ME
Promedio Ponderado

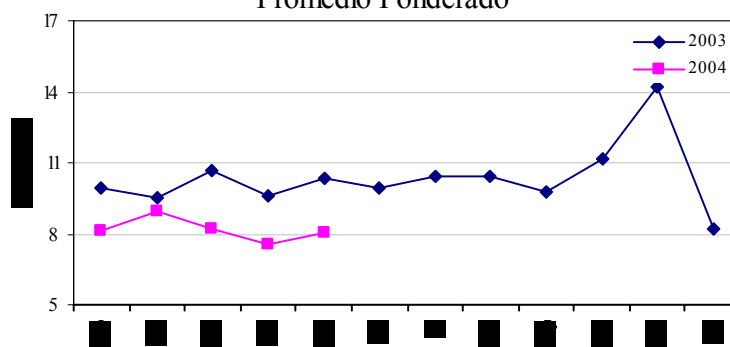

Fuente: Superintendencia de Bancos

Tasa de Interés Pasiva en Moneda Extranjera

A mayo de 2004 el promedio ponderado de las tasas de interés pasivas bancarias para operaciones de captación en ME fue de **0,30%**, similar a la tasa media del mes anterior. No obstante, se registraron bajas en las tasas para Depósitos a Plazo y Certificados de Depósitos de Ahorro, mientras la tasa de interés para Depósitos a la Vista no experimentó variación.

Tabla N° 4
Tasa de Interés Pasiva en Moneda Extranjera

	Vista	Plazo	CDA	Promedio Ponderado
Abr-04	0,17	1,28	1,11	0,33
May-04	0,15	0,42	0,74	0,33
Var. en p.p.	0,0	-0,9	-0,4	0,0

Fuente: Superintendencia de Bancos

La tasa de interés pasiva en ME mantiene en el nivel más bajo registrado en los últimos años. La diferencia interanual de esta tasa se redujo en mayo de 2004, considerando que en el mismo periodo del año anterior la misma registró una disminución, ubicándose en 0,8 p.p.

Gráfico N° 5
Tasa de interés Pasiva en ME
Promedio Ponderado

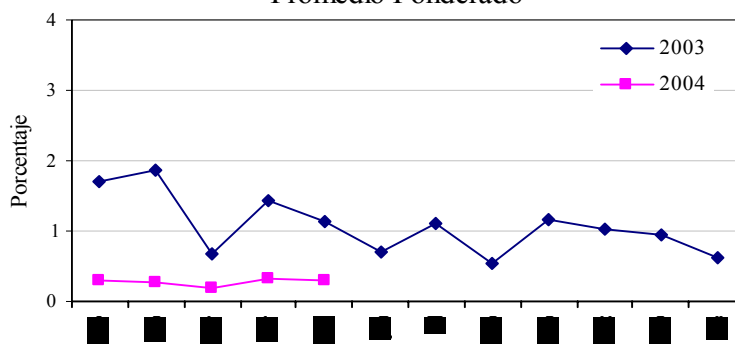

Fuente: Superintendencia de Bancos

Margen Bruto de Intermediación

El margen de intermediación financiera de los bancos a mayo de 2004, medido como la diferencia entre el promedio ponderado de tasas activas y pasivas en MN, fue de 29,78%. El nivel de este margen es el más bajo verificado en los últimos años. La reducción mensual del margen fue de 8,2 p.p.. Este hecho está explicado por el importante descenso de la tasa de interés activa promedio y el incremento de la de interés pasiva promedio. Por su parte, el margen de intermediación en ME fue de 7,72%, nivel superior en 0,5 p.p. respecto al mes precedente, como consecuencia de la suba de la tasa de interés activa promedio.

Gráfico N° 6
Spread en MN



Gráfico N° 7
Spread en ME



Tasas de Interés Efectiva de las Empresas Financieras

Tasa de Interés Activa en Moneda Nacional

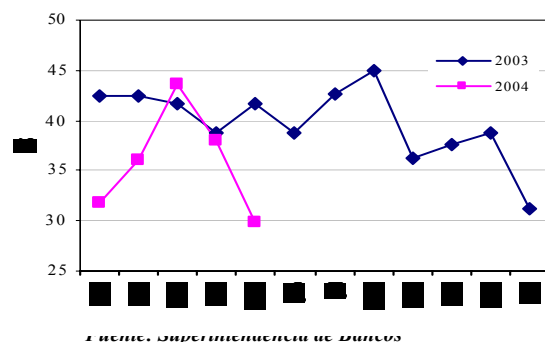
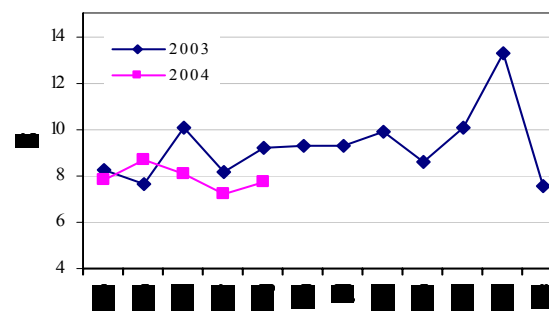
En mayo de 2004, el promedio ponderado efectivo de las tasas de interés activas en MN de las empresas financieras alcanzó un nivel de **42,65%**. Este nivel representó una caída de 0,9 p.p. con relación a la tasa media de abril de 2004. Dicha reducción se explica por la baja mensual registrada en la tasa para Préstamos Comerciales y Tarjetas de Crédito. Por su parte, las tasas de interés para Préstamos de Consumo tuvo una variación positiva. Se menciona además, que el promedio ponderado para operaciones activas, excluyendo la tasa para Tarjetas de Créditos, alcanzó 39,39% en mayo de 2004.

Tabla N° 5
Tasa de Interés Activa en Moneda Nacional

	Comerciales	Personales P/Consumo	Personales P/Vivienda	Tarjeta de Crédito	Promedio Ponderado
Abr-04	34,93	51,06	s/m	64,31	43,53
May-04	33,72	54,93	44,66	61,89	42,65
Var. en p.p.	-1,2	3,9	0	-2,4	-0,9

Fuente: Superintendencia de Bancos

La tasa de interés activa en MN de las empresas financieras registró un descenso interanual de 11,4 p.p. causado principalmente por las bajas en las tasas para Préstamos Comerciales y Préstamos de Consumo. Como se aprecia seguidamente la tendencia de esta tasa sigue siendo hacia la baja.

Gráfico N° 8
Tasa de interés Activa en MN
Promedio Ponderado

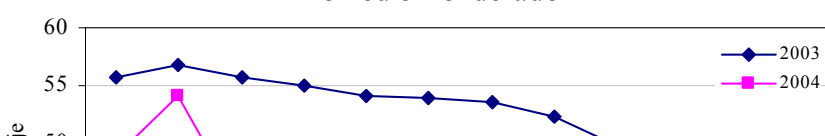

Fuente: Superintendencia de Bancos

Tasa de Interés Pasiva en Moneda Nacional

El promedio ponderado efectivo de las tasas de interés para las captaciones en MN de las empresas financieras alcanzó un nivel de **15,77%**, representando una leve baja de 0,5 p.p. con respecto al mes anterior. El descenso está causado por las reducciones observadas en las tasas para Certificado de Depósitos de Ahorro, las demás tasas de interés verificaron incrementos.

Tabla N° 6
Tasa de Interés Pasiva en Moneda Nacional

	Vista	Plazo	Títulos	CDA	Promedio Ponderado
Abr-04	5,61	15,60	16,83	17,65	16,24
May-04	5,68	16,76	18,05	16,81	15,77
Var. en p.p.	0,1	1,2	1,2	-0,8	-0,5

Fuente: Superintendencia de Bancos

La caída en el promedio ponderado de la tasa de interés pasiva efectiva en MN, registrada en mayo de 2004, significó una reducción interanual de 9,7 p.p..

Gráfico N° 9
Tasa de interés Pasiva en MN
Promedio Ponderado

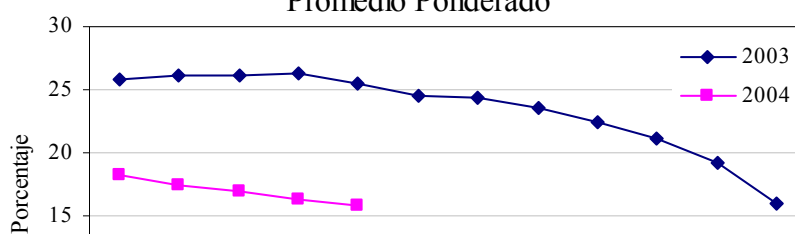

Fuente: Superintendencia de Bancos

Tasa de Interés Activa en Moneda Extranjera

La tasa de interés activa promedio ponderada para las operaciones en ME de las empresas financieras fue de **12,47%** a mayo de 2004. Este nivel implica una variación negativa de 0,7 p.p. respecto al mes anterior. El motivo de la baja es la disminución registrada en las tasas de interés para Préstamos Comerciales y para Préstamos Personales de Consumo.

Tabla N° 7
Tasa de Interés Activa en Moneda Extranjera

	Comerciales	Personales P/Consumo	Promedio Ponderado
Abr-04	12,81	14,69	13,16
May-04	12,27	14,46	12,47
Var. en p.p.	-0,5	-0,2	-0,7

Fuente: Superintendencia de Bancos

En el periodo 2003 – 2004, la tasa de interés activa efectiva promedio ponderada para las operaciones en ME percibe una leve tendencia negativa. El diferencial interanual de esta tasa en mayo de 2004 fue de 1,6 p.p.

Gráfico N° 10
Tasa de interés Activa en ME
Promedio Ponderado

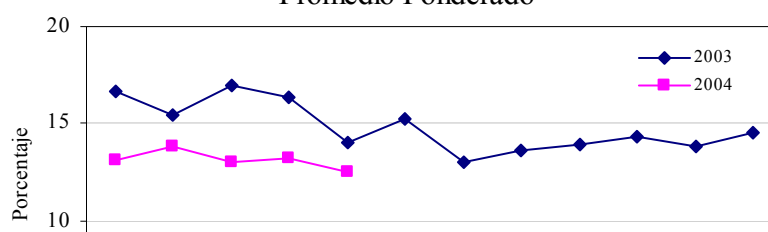

Fuente: Superintendencia de Bancos

Tasa de Interés Pasiva en Moneda Extranjera

El promedio ponderado de las tasas de interés pasivas para operaciones de captación en ME de las financieras aumentó levemente respecto a abril de 2004, situándose en **3,01%**. La tasa que motivó este aumento es la de Certificados de Depósito de Ahorro. En tanto, la tasa de interés para Títulos Valores Emitidos obtuvo una variación negativa, mientras la tasa de interés para Depósitos a Plazo, se mantuvo invariable en el mes en análisis.

Tabla N° 8
Tasa de Interés Pasiva en Moneda Extranjera

	Vista	Plazo	Títulos	CDA	Promedio Ponderado
Abr-04	0,21	s/m	3,05	2,72	2,46
May-04	0,17	s/m	1,00	3,19	3,01
Var. en p.p.	0,0		-2,1	0,5	0,6

Fuente: Superintendencia de Bancos

A mayo de 2004 la diferencia interanual de la tasa pasiva en ME de las financieras es de tan solo 0,7 p.p., respecto a mayo de 2003.

Gráfico N° 11
Tasa de interés Pasiva en ME
Promedio Ponderado

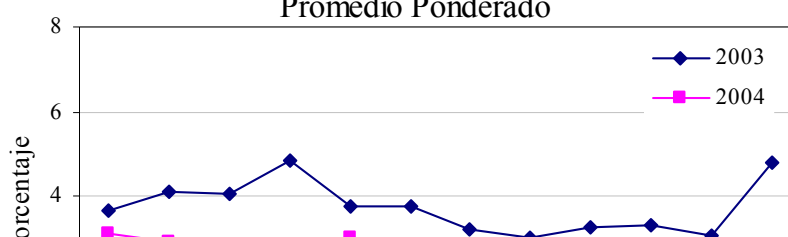

Fuente: Superintendencia de Bancos

Margen Bruto de Intermediación

El margen de intermediación financiera de las empresas financieras, medido como la diferencia entre el promedio ponderado de las tasas activas y pasivas para las operaciones en MN, para el mes de mayo de 2004 fue de 26,88%. Asimismo, el margen de intermediación correspondiente a las operaciones en ME fue de 9,46%.

Gráfico N° 12
Spread en MN

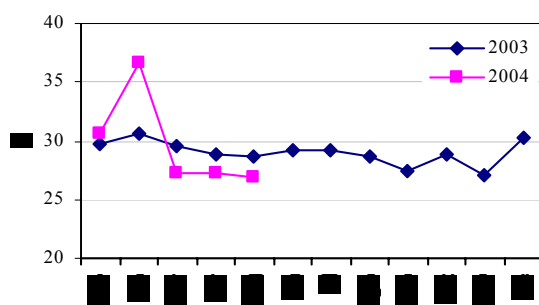

Fuente: Superintendencia de Bancos

Gráfico N° 13
Spread en MN

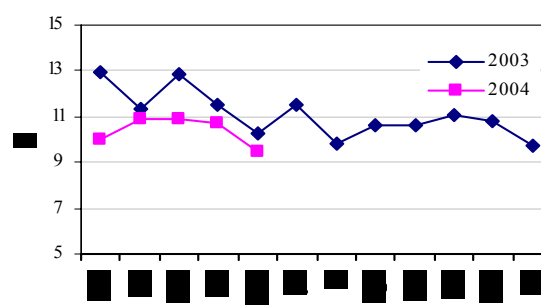

Tasas de Interés Internacionales

A mayo de 2004, los niveles de las tasas de interés del mercado internacional siguen manteniendo una tendencia estable. Así, la PRIME a 180 días se mantuvo en un nivel de 4% anual. En cambio, la LIBOR a 180 días se ubicó en 1,52% anual, nivel superior al del mes anterior 0,2 p.p. En términos interanuales, la tasa Prime presenta un nivel inferior de 0,3 p.p. y la LIBOR un nivel superior de 0,3 p.p.

Gráfico N° 14
Libor (seis meses)



Gráfico N°15
Prime (seis meses)



Fuente: Reuters

TASAS DE INTERES BANCARIAS
(En porcentajes anuales)

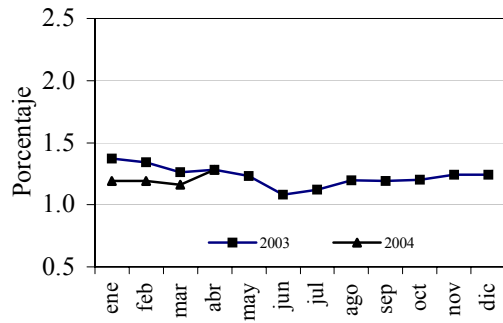
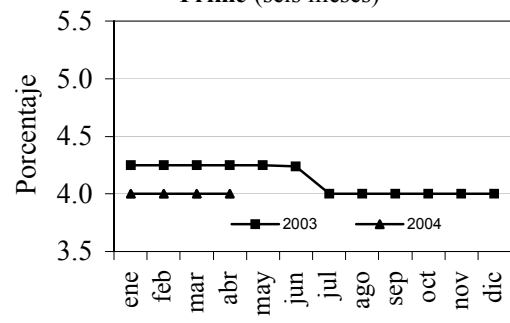
MES DE MAYO DE 2004

<u>TASAS ACTIVAS M/N</u>	<u>NOMINAL</u>			<u>Efectiva</u>	<u>Monto 1/ Mill G.</u>
	<u>Mínima</u>	<u>Máxima</u>	<u>Promedio Ponderado</u>	<u>Promedio Ponderado</u>	
<u>Préstamos</u>					
Comercial	5,28	47,86	19,57	22,03	1.418.958
Desarrollo	8,80	44,81	16,99	18,35	154.912
Personales-Consumo	11,55	49,59	31,92	35,58	40.848
Personales-Vivienda	27,35	42,00	31,63	37,69	3.663
Otros	s/m	s/m	s/m	s/m	s/m
<u>PROMEDIO PONDERADO</u>	<u>5.82</u>	<u>47.60</u>	<u>19.66</u>	<u>22.05</u>	<u>1.618.381</u>
Sobregiros	40,00	51,00	48,76	61,31	546.911
Tarjetas de Crédito	30,00	48,50	47,92	59,86	357.808
<u>PROMEDIO PONDERADO GLOBAL</u>	<u>16.66</u>	<u>48.47</u>	<u>29.97</u>	<u>35.92</u>	<u>2.523.100</u>
<u>TASAS ACTIVAS M/E</u>					
Comercial	4,03	16,94	6,65	6,80	1.266.716
Desarrollo	4,05	14,90	6,58	6,75	242.104
Personales-Consumo	9,39	18,00	12,38	12,94	5.606
Personales-Vivienda	10,00	10,00	10,00	10,48	756
<u>PROMEDIO PONDERADO</u>	<u>4.05</u>	<u>16.62</u>	<u>6.66</u>	<u>6.82</u>	<u>1.515.182</u>
Sobregiros M/E	13,67	17,00	14,95	16,03	134.704
<u>PROMEDIO PONDERADO GLOBAL</u>	<u>4.84</u>	<u>16.65</u>	<u>7.34</u>	<u>7.57</u>	<u>1.649.886</u>
<u>TASAS PASIVAS M/N</u>					
<u>Depósitos a la Vista</u>	<u>0.05</u>	<u>5.00</u>	<u>1.57</u>	<u>1.58</u>	<u>2.191.881</u>
<u>Depósitos a Plazo</u>	<u>1.13</u>	<u>7.06</u>	<u>5.71</u>	<u>5.83</u>	<u>25.917</u>
<=90 días	0,35	5,00	4,30	4,38	10.958
<=180 días	0,30	7,50	4,42	4,49	7.063
<=365 días	2,25	4,00	2,97	3,00	395
> 365 días	3,00	9,80	9,13	9,36	7.501
<u>Títulos Valores Emitidos</u>	<u>s/m</u>	<u>s/m</u>	<u>s/m</u>	<u>s/m</u>	<u>s/m</u>
<u>Cert. Depósitos de Ahorro</u>	<u>3.34</u>	<u>18.30</u>	<u>10.04</u>	<u>10.46</u>	<u>380.567</u>
C.D.A. hasta 180 días	2,00	14,00	8,65	8,97	80.999
C.D.A. <= 365 días	0,20	15,50	5,55	5,62	55.202
C.D.A. > 365 días	4,50	20,36	11,52	12,04	244.366
<u>PROMEDIO PONDERADO</u>	<u>0.54</u>	<u>6.97</u>	<u>2.85</u>	<u>2.92</u>	<u>2.598.365</u>
<u>TASAS PASIVAS M/E</u>					
<u>Depósitos a la Vista</u>	<u>0.01</u>	<u>0.78</u>	<u>0.15</u>	<u>0.15</u>	<u>5.770.128</u>
<u>Depósitos a Plazo</u>	<u>0.28</u>	<u>1.92</u>	<u>1.36</u>	<u>1.37</u>	<u>241.862</u>
<=90 días	0,06	0,45	0,29	0,29	6.870
<=180 días	0,12	1,40	0,85	0,86	67.649
<=365 días	0,18	1,25	0,67	0,67	77.033
> 365 días	0,50	3,00	2,40	2,43	90.309
<u>Cert. Depósito de Ahorro</u>	<u>0.20</u>	<u>3.39</u>	<u>1.48</u>	<u>1.48</u>	<u>246.915</u>
C.D.A. hasta 180 días	0,15	6,00	2,67	2,69	20.075
C.D.A. <= 365 días	0,20	1,80	0,50	0,50	45.846
C.D.A. > 365 días	0,20	3,50	1,59	1,60	180.993
<u>PROMEDIO PONDERADO</u>	<u>0.03</u>	<u>0.93</u>	<u>0.25</u>	<u>0.25</u>	<u>6.258.904</u>

Fuente: Calculado en base a datos proveídos por la Superintendencia de Bancos.

Año 2004

TASAS DE INTERES DE EMPRESAS FINANCIERAS

(En porcentaje anuales)

MES DE MAYO DE 2004

<u>TASAS ACTIVAS M/N</u>	<u>NOMINAL</u>			<u>Efectiva</u>	
	<u>Mínima</u>	<u>Máxima</u>	<u>Promedio Ponderado</u>	<u>Promedio Ponderado</u>	<u>Monto 1/ Mill G.</u>
<u>Préstamos</u>					
Comercial	14,03	56,86	29,42	33,72	79.693
Personal - Consumo	8,61	58,78	44,46	54,93	29.069
Personal - Vivienda	37,47	37,47	37,47	44,66	140
<u>PROMEDIO PONDERADO</u>	<u>12,61</u>	<u>57,35</u>	<u>33,45</u>	<u>39,39</u>	<u>108.901</u>
Tarjetas de Crédito	33,00	52,00	50,57	61,89	18.433
<u>PROMEDIO PONDERADO GLOBAL</u>	<u>15,56</u>	<u>56,58</u>	<u>35,92</u>	<u>42,65</u>	<u>127.335</u>
<u>TASAS ACTIVAS M/E</u>					
Comercial	6,65	27,21	11,73	12,27	14.755
Personal - Consumo	10,39	16,61	13,64	14,46	1.439
<u>PROMEDIO PONDERADO</u>	<u>6,98</u>	<u>26,26</u>	<u>11,90</u>	<u>12,47</u>	<u>16.194</u>
<u>TASAS PASIVAS M/N</u>					
<u>Depósitos a la Vista</u>	<u>1,00</u>	<u>10,00</u>	<u>5,53</u>	<u>5,68</u>	<u>5.092</u>
<u>Depósitos a Plazo</u>	<u>5,91</u>	<u>16,04</u>	<u>15,54</u>	<u>16,76</u>	<u>231</u>
<= 90 días	s/m	s/m	s/m	s/m	s/m
<= 180 días	5,00	6,00	5,82	5,95	9
<= 365 días	5,00	7,00	6,71	6,83	13
> 365 días	6,00	17,00	16,47	17,80	210
<u>Títulos Valores Emitidos</u>	<u>11,73</u>	<u>17,57</u>	<u>16,81</u>	<u>18,05</u>	<u>961</u>
<= 90 días	14,00	14,00	14,00	14,76	5
<= 180 días	14,00	16,00	14,45	15,21	355
<= 365 días	14,00	14,00	14,00	14,00	57
> 365 días	10,00	19,00	18,66	20,35	544
<u>Cert. Depósitos de Ahorro</u>	<u>5,90</u>	<u>21,77</u>	<u>15,84</u>	<u>16,81</u>	<u>47.079</u>
C.D.A. hasta 180 días	2,00	15,00	11,70	12,28	2.854
C.D.A. a más de 180 días	3,50	22,50	15,22	16,10	18.217
C.D.A. a más de 365 días	8,00	22,00	16,72	17,81	26.008
<u>PROMEDIO PONDERADO</u>	<u>5,53</u>	<u>20,55</u>	<u>14,87</u>	<u>15,77</u>	<u>53.364</u>
<u>TASAS PASIVAS M/E</u>					
<u>Depósitos a la Vista</u>	<u>0,10</u>	<u>0,35</u>	<u>0,17</u>	<u>0,17</u>	<u>819</u>
<u>Depósitos a Plazo</u>	<u>s/m</u>	<u>s/m</u>	<u>s/m</u>	<u>s/m</u>	<u>s/m</u>
<u>Títulos Valores Emitidos</u>	<u>1,00</u>	<u>1,00</u>	<u>1,00</u>	<u>1,00</u>	<u>12</u>
<= 180 días	1,00	1,00	1,00	1,00	12
<u>Cert. Depósitos de Ahorro</u>	<u>1,20</u>	<u>4,07</u>	<u>3,15</u>	<u>3,19</u>	<u>13.114</u>
C.D.A. a 180 días	1,00	2,00	1,17	1,17	482
CDA <= 365 días	1,00	2,50	2,08	2,09	2.224
C.D.A. a más de 365 días	1,25	4,50	3,47	3,52	10.409
<u>PROMEDIO PONDERADO</u>	<u>1,13</u>	<u>3,85</u>	<u>2,97</u>	<u>3,01</u>	<u>13.945</u>

Fuente: Cálculado en base a datos proveídos por la Superintendencia de Bancos.

Año 2004

TASAS BANCARIAS EFECTIVAS

(Promedios mensuales en porcentajes anuales)

ACTIVAS : EN M/N

<u>RUBRO</u>	<u>MAY/03</u>	<u>JUN/03</u>	<u>JUL/03</u>	<u>AGO/03</u>	<u>SET/03</u>	<u>OCT/03</u>	<u>NOV/03</u>	<u>DIC/03</u>	<u>ENE/04</u>	<u>FEB/04</u>	<u>MAR/04</u>	<u>ABR/04</u>	<u>MAY/04</u>
- Préstamos Comerciales	31,05	30,62	25,83	25,85	23,55	23,06	23,75	22,96	23,77	25,95	26,05	22,67	22,03
- Préstamos Desarrollo	48,49	40,59	34,50	33,12	22,50	20,48	21,55	19,63	20,06	19,41	17,69	18,43	18,35
- Personales - Consumo	55,52	40,84	36,39	29,20	34,14	31,40	28,58	36,00	32,88	36,85	39,13	35,71	35,58
- Personales - Vivienda	39,32	35,56	42,08	38,97	44,56	33,86	38,40	33,97	36,80	33,75	33,19	35,68	37,69
- Otros 1/	24,99	41,98	49,83	24,66	30,61	s/m	s/m	23,50	23,00	23,50	s/m	s/m	s/m
<u>PROMEDIO PONDERADO</u>	<u>32,09</u>	<u>31,14</u>	<u>26,27</u>	<u>26,99</u>	<u>24,20</u>	<u>23,28</u>	<u>24,26</u>	<u>22,84</u>	<u>24,34</u>	<u>25,25</u>	<u>25,51</u>	<u>22,59</u>	<u>22,05</u>
- Sobregiros	71,22	69,67	70,15	65,29	62,44	62,13	62,45	62,77	62,96	62,37	62,43	62,44	61,31
- Tarjetas de Crédito	52,50	56,46	61,01	56,09	46,17	45,73	45,65	55,60	60,40	60,17	60,63	60,45	59,86
<u>PROMEDIO PONDERADO 2/</u>	<u>52,17</u>	<u>48,77</u>	<u>51,85</u>	<u>51,30</u>	<u>44,26</u>	<u>43,76</u>	<u>44,02</u>	<u>36,22</u>	<u>38,94</u>	<u>40,41</u>	<u>46,80</u>	<u>41,19</u>	<u>35,92</u>

PASIVAS : EN M/N

<u>RUBRO</u>	<u>MAY/03</u>	<u>JUN/03</u>	<u>JUL/03</u>	<u>AGO/03</u>	<u>SET/03</u>	<u>OCT/03</u>	<u>NOV/03</u>	<u>DIC/03</u>	<u>ENE/04</u>	<u>FEB/04</u>	<u>MAR/04</u>	<u>ABR/04</u>	<u>MAY/04</u>
- Depósitos a la Vista	7,77	5,87	7,44	5,31	5,72	4,99	3,83	3,39	2,60	2,88	2,04	1,96	1,58
- Depósitos a Plazo	21,51	15,58	14,12	11,38	9,40	6,79	8,14	8,12	7,21	5,22	6,27	7,71	5,83
- Títulos Valores Emitidos	24,19	13,73	s/m	14,66	15,47	17,21	s/m	15,01	17,71	11,79	14,68	15,05	s/m
- C D A	19,99	21,21	14,56	15,68	13,19	12,36	12,34	11,43	13,05	12,19	11,15	10,29	10,46
<u>PROMEDIO PONDERADO</u>	<u>10,60</u>	<u>10,04</u>	<u>9,18</u>	<u>6,29</u>	<u>8,04</u>	<u>6,19</u>	<u>5,34</u>	<u>5,05</u>	<u>7,16</u>	<u>4,42</u>	<u>3,17</u>	<u>3,21</u>	<u>2,92</u>

ACTIVAS : EN M/E

<u>RUBRO</u>	<u>MAY/03</u>	<u>JUN/03</u>	<u>JUL/03</u>	<u>AGO/03</u>	<u>SET/03</u>	<u>OCT/03</u>	<u>NOV/03</u>	<u>DIC/03</u>	<u>ENE/04</u>	<u>FEB/04</u>	<u>MAR/04</u>	<u>ABR/04</u>	<u>MAY/04</u>
- Préstamos Comerciales	9,44	9,34	9,51	9,72	8,78	8,42	8,73	7,45	7,46	8,37	7,03	6,74	6,80
- Préstamos Desarrollo	8,47	9,47	9,15	10,61	9,15	8,02	8,63	6,53	6,76	6,68	6,75	6,42	6,75
- Personales - Consumo	12,53	12,91	13,17	12,10	13,17	13,19	13,02	11,93	10,74	11,33	10,88	10,64	12,94
- Personales - Vivienda	13,96	17,32	14,59	11,68	s/m	16,42	9,42	8,94	9,09	14,03	17,65	13,63	10,48
<u>PROMEDIO PONDERADO</u>	<u>9,65</u>	<u>9,45</u>	<u>9,71</u>	<u>9,95</u>	<u>9,01</u>	<u>8,58</u>	<u>8,97</u>	<u>7,35</u>	<u>7,44</u>	<u>7,86</u>	<u>7,00</u>	<u>6,86</u>	<u>6,82</u>
- Sobregiros M/E	20,07	20,22	19,13	18,47	18,05	34,74	38,26	17,23	17,14	17,22	17,14	16,89	16,03
<u>PROM. PONDERADO GLOBAL</u>	<u>10,34</u>	<u>9,96</u>	<u>10,41</u>	<u>10,43</u>	<u>9,79</u>	<u>11,13</u>	<u>14,20</u>	<u>8,21</u>	<u>8,10</u>	<u>8,98</u>	<u>8,24</u>	<u>7,54</u>	<u>7,57</u>

PASIVAS : EN M/E

<u>RUBRO</u>	<u>MAY/03</u>	<u>JUN/03</u>	<u>JUL/03</u>	<u>AGO/03</u>	<u>SET/03</u>	<u>OCT/03</u>	<u>NOV/03</u>	<u>DIC/03</u>	<u>ENE/04</u>	<u>FEB/04</u>	<u>MAR/04</u>	<u>ABR/04</u>	<u>MAY/04</u>
- Depósitos a la Vista	0,71	0,51	0,66	0,27	0,63	0,64	0,44	0,23	0,21	0,19	0,16	0,17	0,15
- Depósitos a Plazo	1,83	1,81	1,76	1,73	1,70	1,46	1,58	1,02	0,90	0,70	0,72	1,28	1,37
- C D A	3,15	2,89	2,12	2,29	2,24	2,42	2,12	1,80	1,04	1,32	1,00	1,11	1,48
<u>PROMEDIO PONDERADO</u>	<u>1,14</u>	<u>0,70</u>	<u>1,11</u>	<u>0,54</u>	<u>1,17</u>	<u>1,04</u>	<u>0,94</u>	<u>0,63</u>	<u>0,29</u>	<u>0,26</u>	<u>0,19</u>	<u>0,33</u>	<u>0,25</u>

TASAS EN EL MERCADO INTERNACIONAL

	<u>MAY/03</u>	<u>JUN/03</u>	<u>JUL/03</u>	<u>AGO/03</u>	<u>SET/03</u>	<u>OCT/03</u>	<u>NOV/03</u>	<u>DIC/03</u>	<u>ENE/04</u>	<u>FEB/04</u>	<u>MAR/04</u>	<u>ABR/04</u>	<u>MAY/04</u>
- Libor (a 6 meses en dólares)	1,23	1,08	1,12	1,20	1,19	1,20	1,24	1,24	1,19	1,19	1,16	1,28	1,52
- Prime (a 6 meses en dólares)	4,25	4,24	4,00	4,00	4,00	4,00	4,00	4,00	4,00	4,00	4,00	4,00	4,00

FUENTE: Superintendencia de Bancos y Agencia Reuters.

TASAS EFECTIVAS DE EMPRESAS FINANCIERAS
(Promedios mensuales en porcentajes anuales)

ACTIVAS: EN M/N

<u>RUBRO</u>	<u>MAY/03</u>	<u>JUN/03</u>	<u>JUL/03</u>	<u>AGO/03</u>	<u>SET/03</u>	<u>OCT/03</u>	<u>NOV/03</u>	<u>DIC/03</u>	<u>ENE/04</u>	<u>FEB/04</u>
- Préstamos Comerciales	46,62	45,78	45,88	44,70	42,01	42,43	38,70	40,16	37,10	35,98
- Préstamos Consumo	67,64	64,95	65,29	64,00	58,71	62,01	63,53	49,86	61,22	58,88
- Préstamos Vivienda	s/m	s/m	s/m	s/m	s/m	s/m	s/m	38,77	39,81	34,50
PROMEDIO PONDERADO	54,02	53,84	53,50	52,26	49,75	49,83	46,26	43,48	44,26	42,41
- Tarjetas de Crédito	61,94	67,47	65,33	67,51	66,49	68,09	67,40	66,00	68,31	68,57
PROMEDIO PONDERADO GLOBAL	54,07	53,91	53,58	52,35	49,82	49,95	46,39	46,30	48,88	54,10

PASIVAS: EN M/N

<u>RUBRO</u>	<u>MAY/03</u>	<u>JUN/03</u>	<u>JUL/03</u>	<u>AGO/03</u>	<u>SET/03</u>	<u>OCT/03</u>	<u>NOV/03</u>	<u>DIC/03</u>	<u>ENE/04</u>	<u>FEB/04</u>
- Depósitos a la Vista	9,24	7,27	6,45	8,26	8,04	6,84	6,79	11,12	6,14	7,03
- Depósitos a Plazo	27,45	26,64	25,42	24,90	24,14	21,16	19,73	20,46	16,90	17,34
- Títulos Valores Emitidos	24,89	24,65	24,04	22,98	22,27	19,45	17,72	18,11	17,33	17,65
- C D A	27,05	26,82	25,37	25,17	23,41	22,40	20,76	21,15	20,07	18,57
PROMEDIO PONDERADO	25,45	24,55	24,28	23,59	22,41	21,09	19,26	15,98	18,20	17,49

ACTIVAS: EN M/E

<u>RUBRO</u>	<u>MAY/03</u>	<u>JUN/03</u>	<u>JUL/03</u>	<u>AGO/03</u>	<u>SET/03</u>	<u>OCT/03</u>	<u>NOV/03</u>	<u>DIC/03</u>	<u>ENE/04</u>	<u>FEB/04</u>
- Préstamos Comerciales	14,17	14,69	12,71	14,01	14,34	14,78	14,29	14,47	12,92	13,65
- Personales Consumo	13,67	17,16	13,98	12,74	12,91	13,32	12,56	14,68	15,54	16,17
PROMEDIO PONDERADO	14,06	15,25	13,02	13,64	13,87	14,37	13,86	14,51	13,10	13,84

PASIVAS: EN M/E

<u>RUBRO</u>	<u>MAY/03</u>	<u>JUN/03</u>	<u>JUL/03</u>	<u>AGO/03</u>	<u>SET/03</u>	<u>OCT/03</u>	<u>NOV/03</u>	<u>DIC/03</u>	<u>ENE/04</u>	<u>FEB/04</u>
- Depósitos a la Vista	0,25	0,25	0,25	0,25	0,25	0,25	0,25	5,16	0,24	0,19
- Depósitos a Plazo	4,50	3,91	3,43	3,27	2,69	3,17	3,91	3,55	1,87	2,87
- Títulos Valores Emitidos	3,38	3,60	2,37	2,34	2,96	3,73	2,54	2,38	2,20	1,60
- C D A	4,09	4,19	4,17	3,70	3,61	3,39	3,46	5,77	3,52	3,81
PROMEDIO PONDERADO	3,75	3,76	3,23	3,03	3,27	3,33	3,08	4,80	3,10	2,93

FUENTE: Superintendencia de Bancos

MAR/04 ABR/04 MAY/04

35,73 34,93 33,72
51,27 51,06 54,93
45,38 s/m 44,66

40,95 39,83 39,39

64,62 64,31 61,89

44,22 43,53 42,65

MAR/04 ABR/04 MAY/04

5,98 5,61 5,68
15,05 15,60 16,76
17,07 16,83 18,05
18,12 17,65 16,81

16,88 16,24 15,77

MAR/04 ABR/04 MAY/04

12,83 12,81 12,27
13,88 14,69 14,46

12,96 13,16 12,47

MAR/04 ABR/04 MAY/04

0,20 0,21 0,17
1,62 s/m s/m
2,72 3,05 1,00
2,00 2,72 3,19

2,04 2,46 3,01

COSTO DE CAPTACION DEL DINERO DE LOS BANCOS
(En % anual)

AÑOS	TASAS DE INTERES 1/			TASA DE INTERES MAS ENCAJE 2/			TASA DE INTERES MAS ENCAJE MENOS REMUNERACION 3/		
	GLOBAL			GLOBAL			GLOBAL		
	S/CTA. CTE.	C/CTA. CTE.	PLAZO 4/	S/CTA. CTE.	C/CTA. CTE.	PLAZO 4/	S/CTA. CTE.	C/CTA. CTE.	PLAZO 4/
1995	14.96	10.78	21.23	17.79	12.91	25.00	16.82	12.04	24.12
1996	12.05	9.62	16.76	14.36	11.46	19.75	13.57	10.66	19.17
1997	9.06	7.21	13.26	10.66	8.48	15.60	9.91	7.63	15.04
1998	11.88	9.37	15.97	13.98	11.02	18.79	13.16	10.20	17.97
1999	13.46	10.04	17.13	15.84	11.81	20.16	14.97	10.95	19.30
2000	11.75	8.94	16.86	13.82	10.51	19.84	12.98	9.68	19.00
Enero	13.33	9.92	17.33	15.69	11.67	20.38	14.82	10.81	19.52
Febrero	12.24	9.54	14.71	14.39	11.22	17.30	13.52	10.34	16.42
Marzo	12.61	9.64	16.11	14.83	11.34	18.96	13.99	10.51	18.11
Abril	13.52	10.26	17.79	15.90	12.07	20.93	15.01	11.18	20.04
Mayo	15.95	12.22	16.06	18.76	14.37	18.89	17.92	13.53	18.05
Junio	11.67	8.90	13.86	13.73	10.47	16.31	12.90	9.64	15.48
Julio	10.17	7.82	17.25	11.97	9.20	20.29	11.18	8.42	19.51
Agosto	9.88	7.61	16.77	11.62	8.96	19.73	10.81	8.14	18.91
Setiembre	10.27	7.70	17.65	12.08	9.06	20.76	11.27	8.25	19.95
Octubre	10.19	7.84	17.80	11.99	9.22	20.94	11.16	8.39	20.12
Noviembre	10.25	7.89	18.42	12.06	9.29	21.67	11.24	8.46	20.85
Diciembre	10.88	7.88	18.62	12.79	9.27	21.91	11.97	8.44	21.08
2001	10.82	8.31	18.96	12.73	9.78	22.31	11.84	8.91	21.36
Enero	10.74	8.04	18.75	12.63	9.45	22.06	11.78	8.60	21.21
Febrero	10.75	8.12	18.81	12.64	9.56	22.13	11.82	8.73	21.31
Marzo	10.30	8.00	18.11	12.12	9.41	21.30	11.25	8.54	20.43
Abril	10.77	8.19	18.92	12.67	9.64	22.26	11.80	8.79	21.39
Mayo	10.64	8.25	19.08	12.51	9.71	22.45	11.64	8.84	21.57
Junio	10.41	8.01	18.42	12.24	9.42	21.67	11.41	8.70	20.84
Julio	10.77	8.35	17.91	12.67	9.82	21.06	11.85	9.00	20.24
Agosto	10.62	8.24	18.25	12.50	9.69	21.47	11.65	8.85	20.62
Septiembre	10.53	8.11	18.15	12.39	9.54	21.35	11.55	8.70	20.51
Octubre	11.48	8.80	20.13	13.50	10.35	23.69	12.65	9.50	22.83
Noviembre	11.30	8.69	19.94	13.30	10.23	23.45	12.46	9.40	22.61
Diciembre	11.51	8.97	21.11	13.54	10.55	24.83	12.26	9.31	22.80
2002	13.98	10.56	21.32	16.44	12.42	25.00	12.35	9.12	22.58
Enero	12.37	9.51	21.46	14.55	11.18	25.25	12.47	9.39	22.57
Febrero	13.09	10.12	21.19	15.40	11.91	24.93	12.61	9.57	22.55
Marzo	14.02	10.69	21.14	16.49	12.58	24.87	12.35	9.20	22.52
Abril	13.60	10.40	20.26	16.00	12.24	23.84	12.39	9.28	22.63
Mayo	13.30	10.26	19.89	15.65	12.07	23.40	12.13	9.15	22.57
Junio	14.30	10.96	22.01	16.83	12.90	25.89	11.93	8.93	22.55
Julio	12.86	9.90	19.71	15.13	11.65	23.19	11.60	8.72	22.56
Agosto	14.67	11.00	21.97	17.26	12.94	25.85	12.30	9.00	22.57
Septiembre	14.83	11.10	22.05	17.44	13.05	25.94	12.47	9.11	22.56
Octubre	14.76	11.08	22.05	17.36	13.03	25.94	12.42	9.11	22.61
Noviembre	14.75	11.08	22.05	17.35	13.04	25.94	12.42	9.13	22.63
Diciembre	15.19	10.62	22.05	17.87	12.50	25.94	13.08	8.90	22.66
2003	10.19	7.49	16.72	11.98	8.81	19.67	11.37	8.20	19.06
Enero	14.73	10.55	22.19	17.33	12.41	26.10	16.49	11.58	25.27
Febrero	15.30	11.13	24.14	18.00	13.09	28.41	17.14	12.23	27.54
Marzo	14.88	11.14	23.99	17.50	13.10	28.23	16.62	12.22	27.35
Abril	12.72	9.46	20.89	14.96	11.13	24.58	14.33	10.49	23.94
Mayo	11.50	8.59	19.07	13.53	10.10	22.43	12.85	9.42	21.75
Junio	10.00	7.47	18.63	11.76	8.78	21.91	11.09	8.12	21.24
Julio	9.41	7.06	13.82	11.07	8.30	16.26	10.55	7.79	15.75
Agosto	8.10	5.96	14.12	9.53	7.01	16.61	8.94	6.41	16.02
Septiembre	7.53	5.63	11.93	8.86	6.62	14.04	8.37	6.14	13.55
Octubre	6.69	4.86	10.72	7.87	5.72	12.61	7.41	5.26	12.15
Noviembre	5.98	4.33	10.95	7.03	5.09	12.88	6.65	4.71	12.50
Diciembre	5.40	3.73	10.21	6.36	4.39	12.01	5.96	3.99	11.61
2004									
Enero	5.14	3.67	11.27	6.05	4.32	13.25	5.70	3.96	12.90
Febrero	5.00	3.58	10.29	5.89	4.21	12.10	5.55	3.87	11.76
Marzo	4.19	2.97	9.86	4.93	3.50	11.59	4.90	3.46	11.56
Abril	3.99	2.84	9.42	4.70	3.34	11.08	4.35	2.99	10.73
Mayo	3.60	2.62	9.22	4.24	3.08	10.85	3.94	2.78	10.55

1/ Tasas nominales, ponderadas por la estructura de Depósitos obtenida de la planilla de disponibilidades. A partir del mes de mayo/95 la ponderación incluye Cta. Cte.

2/ La incidencia del encaje se suma a la tasa de interés para cada rubro.

3/ Se halla deducida la remuneración del encaje sobre los depósitos de ahorro, Cta. Cte. y certificados de depósitos.

4/ Incluye depósitos a plazo fijo y certificados de depósitos.

n/d No disponible

PARAGUAY: TASAS NOMINALES DE INTERES DEL SISTEMA FINANCIERO
(Promedios mensuales en porcentajes anuales)

I- Tasas Activas: Operaciones de Préstamos

<u>BANCO CENTRAL DEL PARAGUAY</u>	<u>May/03</u>	<u>Jun/03</u>	<u>Jul/03</u>	<u>Ago/03</u>	<u>Set/03</u>	<u>Oct/03</u>	<u>Nov/03</u>	<u>Dic/03</u>	<u>Ene/04</u>	<u>Feb/04</u>	<u>Mar/04</u>	<u>Abr/04</u>	<u>May/04</u>
<u>PREST. A LA MICROEMPRESA 1/</u>													
- Préstamo Amortizable hasta 48 meses	26,72	26,72	26,72	22,31	22,31	22,31	15,11	15,11	15,11	12,22	12,22	12,22	12,07
<u>BANCOS PRIVADOS</u>													
- Desarrollo	40,13	34,58	30,28	28,87	20,72	18,84	19,68	18,30	18,65	19,41	16,41	17,06	16,99
- Comercial	27,79	27,34	23,68	23,79	21,76	21,22	21,87	20,81	21,70	25,95	22,68	20,19	20,42
- Interbancario (Call Money)	1,95	s/m	s/m	s/m	s/m	1,80	1,80	s/m	s/m	1,50	1,50	1,50	1,00
- Desarrollo M/E	8,12	9,11	8,77	10,11	8,84	7,77	8,35	6,36	6,58	6,68	6,55	6,25	6,58
- Comercial M/E	9,26	9,15	8,35	9,56	8,62	8,25	8,56	7,22	7,25	8,37	6,87	6,59	6,66
<u>BANCO NACIONAL DE FOMENTO</u>													
- Desarrollo	22-26,5	22-26,5	22-26,5	22-26,5	22-26,5	22-26,5	22-26,5	22-26,5	22-26,5	22-26,5	22-26,5	22-26,5	22-26,5
- Comercial	26-45 *	26-45 *	26-45 *	26-45 *	26-45 *	26-45 *	26-45 *	26-45 *	26-45 *	26-45 *	26-45 *	26-45 *	26-45 *
<u>OTRAS INSTITUCIONES</u>													
Fondo Ganadero	22 - 25	22 - 25	22 - 25	22 - 25	22 - 25	22 - 25	22 - 25	22 - 25	22 - 25	22 - 25	22 - 25	22 - 25	22 - 25
Empresas Financieras	42,77	43,24	42,66	41,76	40,23	40,46	37,67	38,23	39,83	43,47	36,56	36,19	36,19
Caja de Jubilaciones Bancaria	28 - 36	28 - 36	28 - 36	28 - 36	28 - 36	28 - 36	28 - 36	28 - 36	28 - 36	28 - 36	28 - 36	28 - 36	28 - 36
Cooperativas de Ahorro y Crédito	24 - 38	24 - 38	24 - 38	24 - 38	24 - 38	24 - 38	19 - 38	19 - 38	19 - 36	19 - 36	19 - 36	19 - 36	19 - 36
Crédito Agrícola de Habilitación	17,50	17,50	17,50	17,50	17,50	17,50	17,50	17,50	17,50	17,50	17,50	17,50	17,50

*/ Incluye sobregiros desde enero de 2002

1/ A partir de febrero del 2000 se establecen cambios en la determinación de las tasas de préstamos efectivas otorgados a los intermediarios estableciéndose para la misma una tasa única para los plazos de hasta 12 y 48 meses.

s/m Sin Movimiento

s/d Sin Datos

Fuente: Superintendencia de Bancos, GONA, BNAPV, Fondo Ganadero, CONAVI, Caja de Jub. de Emp. Bancarios y CAH.

PARAGUAY: TASAS NOMINALES DE INTERES DEL SISTEMA FINANCIERO

(Promedios mensuales en porcentajes anuales)

II- Tasas Pasivas: Depósitos y Otras Obligaciones

<u>BANCO CENTRAL DEL PARAGUAY</u>	<u>May/03</u>	<u>Jun/03</u>	<u>Jul/03</u>	<u>Ago/03</u>	<u>Set/03</u>	<u>Oct/03</u>	<u>Nov/03</u>	<u>Dic/03</u>	<u>Ene/04</u>	<u>Feb/04</u>	<u>Mar/04</u>	<u>Abr/04</u>	<u>May/04</u>
Letras de Regulación Monetaria *	11,76	13,31	10,78	13,01	13,66	11,64	12,01	12,85	10,14	10,27	9,45	9,47	7,13
Call Money Pasivo	1,82	s/m	s/m	s/m	s/m	s/m	s/m	s/m	s/m	s/m	s/m	s/m	s/m
<u>BANCOS</u>													
<u>DEPOSITOS EN MONEDA NACIONAL</u>													
Depósitos a la vista	7,51	5,70	7,19	5,16	5,57	4,89	3,76	3,34	2,57	2,84	2,02	1,95	1,57
Depósitos a plazo fijo													
<= 90 días	11,22	14,08	12,93	10,16	5,98	5,70	5,10	5,59	4,92	4,26	4,35	4,08	4,30
<= 180 días	20,29	14,02	8,76	11,18	10,78	5,25	9,53	8,41	6,87	8,11	6,86	5,09	4,42
<= 365 días	14,11	18,59	16,47	10,07	8,33	9,10	1,00	6,33	10,00	7,98	8,26	9,12	2,97
> 365 días	25,22	22,36	22,34	20,13	21,37	24,00	14,72	10,70	11,33	12,00	11,52	11,16	9,13
Certificados de Dep. de Ahorro													
<= 180 días	17,42	16,65	14,87	13,48	12,40	11,79	11,42	11,13	9,90	12,55	9,6	7,84	8,65
<= 365 días	18,16	18,15	11,49	13,52	11,15	10,21	8,76	8,48	10,54	7,29	6,2	6,56	5,55
> 365 días	20,43	21,63	18,81	17,76	16,18	14,06	14,98	13,39	13,78	14,56	13,57	11,85	11,52
Titulos Valores Emitidos													
<= 90 días	22,11	13,00	s/m	12,87	14,27	16,15	s/m	14,08	9,54	6,36	6,08	5,50	s/m
<= 180 días	22,61	s/m	s/m	15,00	s/m	s/m	s/m	14,00	15,97	12,45	14,11	7,82	s/m
<= 365 días	22,08	s/m	s/m	s/m	15,00	s/m	s/m	s/m	s/m	s/m	s/m	s/m	s/m
> 365 días	22,95	s/m	s/m	s/m	s/m	s/m	s/m	s/m	19,95	17,65	18,75	17,74	s/m
<u>DEPOSITOS EN MONEDA EXTRANJERA</u>													
- Depósitos a la vista	0,71	0,51	0,66	0,27	0,63	0,64	0,44	0,23	0,21	0,19	0,16	0,17	0,15
- Depósitos a plazo	1,83	1,81	1,76	1,72	1,69	1,46	1,58	1,02	0,90	0,70	0,72	1,27	1,36
- CDA	3,13	2,86	2,11	2,27	2,24	2,41	2,11	1,78	1,04	1,32	1,00	1,10	1,48
<u>EMPRESAS FINANCIERAS</u>													
<u>DEPOSITOS EN MONEDA NACIONAL</u>													
- Depósitos a la Vista	8,91	7,05	6,28	7,98	7,76	6,65	6,60	10,66	5,99	6,81	5,83	5,46	5,53
- Depósitos a Plazo	24,49	23,83	22,82	22,43	21,98	19,48	18,44	19,36	16,15	16,94	14,80	15,34	15,54
- Pagarés Emitidos (Títulos Valores)	22,85	22,48	21,97	21,33	20,53	18,02	16,53	16,87	16,27	16,58	16,14	15,78	16,81
- CDA	24,49	24,20	23,23	22,90	21,45	20,49	17,86	19,52	18,62	17,34	16,96	16,51	15,84
<u>DEPOSITOS EN MONEDA EXTRANJERA</u>													
- Depósitos a la Vista	0,25	0,25	0,25	0,25	0,25	0,25	0,25	5,06	0,24	0,19	0,20	0,21	0,17
- Depósitos a Plazo	4,41	3,85	3,38	3,23	2,66	3,14	3,87	3,51	1,87	2,87	1,62	s/m	s/m
- Pagarés Emitidos (Títulos Valores)	3,35	3,55	2,36	2,33	2,94	3,67	2,53	2,36	2,19	1,59	2,69	3,02	1,00
- CDA	4,05	4,14	4,10	3,67	3,57	3,34	3,42	5,64	3,49	3,76	2,00	2,70	3,15
<u>COOPERATIVAS DE AHORRO Y CREDITO</u>													
	8-25	8-25	8-25	6-18	6-18	6-18	6-19	6-19	5-17,5	5 - 17,5	5 - 17,5	5 - 17,5	5 - 17,5
<u>FONDO DE DESARROLLO INDUSTRIAL</u>													
FDI M/N	16,00	16,00	16,00	16,00	16,00	16,00	16,00	16,00	16,00	16,00	16,00	16,00	16,00
FDI M/E	6,00	6,00	6,00	6,00	6,00	6,00	6,00	6,00	6,00	6,00	6,00	6,00	6,00

* Rendimiento Promedio Ponderado.

Fuente: Superintendencia de Bancos y DOMA.

SALDO DE PRESTAMOS DEL BCP AL SISTEMA FINANCIERO

En millones de Guaraníes

	May-03	Jun-03	Jul-03	Ago-03	Set-03	Oct-03	Nov-03	Dic-03	Ene-04	Feb-04	Mar-04	Abr-04	May-04
A. SALDOS DE CREDITOS A BANCOS	1.297.318	1.303.138	1.290.018	1.297.142	1.298.713	1.301.102	1.370.203	1.402.963	1.409.710	1.409.219	1.408.644	1.388.958	1.393.892
1 Préstamos a Instituciones de Crédito	13.500	13.500	13.500	13.500	13.500	13.500	13.500	13.500	13.500	13.500	13.500	13.500	13.500
2 Préstamos a Bancos	575.958	574.557	574.557	572.702	572.702	572.091	572.091	572.091	572.091	570.687	570.687	570.687	569.573
3 Préstamos Red de Seguridad	38.338	38.338	38.338	38.338	38.338	38.338	38.338	38.338	38.338	38.338	38.338	38.338	38.338
4 Préstamo Contrato	8.051	8.051	8.051	8.051	8.051	8.051	8.051	8.051	8.051	8.051	8.051	8.051	8.051
5 Sobregiros M/N	114.924	114.924	114.924	114.924	114.924	114.924	114.924	114.924	114.924	114.924	114.924	114.924	114.924
6 Sobregiros M/E	20.739	20.739	20.237	20.973	21.007	20.772	20.371	20.304	20.739	20.170	19.602	19.150	19.970
7 Plan de Rehabilitación	44.200	44.200	44.200	44.200	44.200	44.200	44.200	44.200	44.200	44.200	44.200	44.200	44.200
8 Préstamo Il liquidez a Corto Plazo (BNAPV)	62.201	62.201	62.201	62.201	62.201	62.201	62.201	62.201	62.201	62.201	62.201	62.201	62.201
9 Pago con Subrogación (Ley 861/96)	41.642	41.636	41.636	41.648	41.648	41.630	110.653	149.595	151.240	151.240	151.036	129.858	129.918
10 Cuentas por Cobrar M/E	81.094	81.094	64.492	67.558	67.666	67.670	66.362	66.144	67.561	66.374	64.503	63.687	66.413
11 Pago Ley 797/95 1/	3.295	4.696	4.719	6.402	6.402	6.402	6.402	6.402	6.402	6.402	6.402	6.402	6.402
12 Intereses Devengados a Cobrar	139.656	141.713	143.764	145.418	146.229	147.883	148.902	150.556	152.210	153.757	155.030	156.630	158.157
13 Documentos Descontados y Redescontados	28	28	28	28	28	28	28	28	28	28	28	28	28
14 Interés por Cuenta Corriente	131.833	135.616	137.539	139.461	140.090	141.689	143.237	135.689	137.288	138.410	139.208	140.368	141.287
15 Créditos a la Microempresa	1.703	1.689	1.676	1.594	1.583	1.578	800	798	796	794	792	790	789
16 Cuentas por Cobrar Debitos M/N	20.157	20.157	20.157	20.143	20.143	20.142	20.142	20.142	20.142	20.142	20.142	20.142	20.142
B. SALDOS DE CRED. A EMP. FINANCIERAS	158.421	164.421	160.651	156.038	151.738	145.179	139.549	141.577	135.881	132.208	120.516	118.995	117.759
1 Préstamo Red de seguridad	8.190	8.190	8.190	8.190	8.190	8.190	8.190	8.190	8.190	8.190	8.190	8.190	8.190
2 Pago con Subrogación (Ley 1186/96)	12.652	16.996	20.870	20.875	20.880	20.932	21.214	21.264	21.265	21.265	21.265	21.455	21.456
3 Pago Ley 797/95 1/	85.061	85.080	85.080	85.080	85.080	85.080	85.080	85.080	85.080	85.080	85.080	85.080	85.080
4 Intereses Devengados a Cobrar	0	0	0	0	0	0	0	157	0	0	0	0	0
5 Créditos a la Microempresa	52.518	54.155	46.511	41.893	37.589	30.978	25.066	26.887	21.346	17.673	5.981	4.270	3.034
C. RESUMEN DE BCOS Y FINANCIERAS (A + B)	1.455.739	1.467.558	1.450.669	1.453.180	1.450.450	1.446.281	1.509.751	1.544.540	1.545.591	1.541.426	1.529.161	1.507.953	1.511.651
1 Préstamos a Instit. de Crédito	13.500	13.500	13.500	13.500	13.500	13.500	13.500	13.500	13.500	13.500	13.500	13.500	13.500
2 Préstamos a Bancos	575.958	574.557	574.557	572.702	572.702	572.091	572.091	572.091	572.091	570.687	570.687	570.687	569.573
3 Préstamos Red de Seguridad	46.528	46.528	46.528	46.528	46.528	46.528	46.528	46.528	46.528	46.528	46.528	46.528	46.528
4 Préstamo Contrato	8.051	8.051	8.051	8.051	8.051	8.051	8.051	8.051	8.051	8.051	8.051	8.051	8.051
5 Sobregiros M/N	114.924	114.924	114.924	114.924	114.924	114.924	114.924	114.924	114.924	114.924	114.924	114.924	114.924
6 Sobregiros M/E	20.739	20.739	20.237	20.973	21.007	20.772	20.371	20.304	20.739	20.170	19.602	19.150	19.970
7 Plan de Rehabilitación	44.200	44.200	44.200	44.200	44.200	44.200	44.200	44.200	44.200	44.200	44.200	44.200	44.200
8 Préstamo Il liquidez a Corto Plazo (BNAPV)	62.201	62.201	62.201	62.201	62.201	62.201	62.201	62.201	62.201	62.201	62.201	62.201	62.201
9 Pago con Subrogación	54.294	58.631	62.506	62.523	62.528	62.562	131.866	170.859	172.505	172.505	172.301	151.314	151.374
10 Cuentas por Cobrar M/E	81.094	81.094	64.492	67.558	67.666	67.670	66.362	66.144	67.561	66.374	64.503	63.687	66.413
11 Pago Ley 797/95 1/	88.356	89.776	89.799	91.482	91.482	91.482	91.482	91.482	91.482	91.482	91.482	91.482	91.482
12 Intereses Devengados a Cobrar	139.656	141.713	143.764	145.418	146.229	147.883	148.902	150.713	152.210	153.757	155.030	156.630	158.157
13 Documentos Descontados y Redescontados	28	28	28	28	28	28	28	28	28	28	28	28	28
14 Interés por Cuenta Corriente	131.833	135.616	137.539	139.461	140.090	141.689	143.237	135.689	137.288	138.410	139.208	140.368	141.287
15 Créditos a la Microempresa	54.221	55.844	48.188	43.487	39.172	32.556	25.866	27.684	22.142	18.467	6.774	5.060	3.823
16 Cuentas por Cobrar Debitos M/N	20.157	20.157	20.157	20.143	20.143	20.142	20.142	20.142	20.142	20.142	20.142	20.142	20.142
D. OTROS (Fondo Ganadero, IPVU, etc)	22.272	22.362	22.454	22.547	22.637	22.729	22.902	22.995	23.087	23.174	23.153	23.243	23.335
E. T O T A L (C+D)	1.478.011	1.489.920	1.473.123	1.475.727	1.473.087	1.469.010	1.532.654	1.567.535	1.568.679	1.564.600	1.552.314	1.531.196	1.534.987

1/ Al 31 de diciembre de 1997, el BCP previsionó Gs. 294.817 millones en concepto de pérdidas estimadas por la aplicación del Artículo 20 Ley 1186 y Gs. 600.555 millones en concepto de Prev. Ctas de Dudoso Cobro.