



PARAGUAY

***INDICADORES
FINANCIEROS***

MARZO 2004

**BANCO CENTRAL DEL
PARAGUAY**

**GERENCIA DE ESTUDIOS
ECONÓMICOS**

FEDERACION RUSA Y SARGENTO MARECOS

www.bcp.gov.py

Webmaster@bcp.gov.py

ASUNCIÓN - PARAGUAY



EVOLUCIÓN DE LOS PRINCIPALES INDICADORES FINANCIEROS

La política monetaria continuamente relajada de la Reserva Federal de los Estados Unidos de América ha incidido en la baja en las tasas internacionales referenciales, como la Prime y la LIBOR. Los bajos niveles de estas tasas se han traducido en reducciones en las tasas bancarias domésticas en Moneda Extranjera (ME). En efecto, en el mes de marzo tanto la tasa promedio ponderada efectiva activa y pasiva en ME cayeron. La tasa pasiva en ME se ubicó en 0,19% a raíz de una mayor preferencia del público en mantener depósitos a la vista. El margen de intermediación bancaria en ME sufrió una leve reducción, situándose en 8,05%.

Las tasas de interés promedio efectiva del sistema bancario en Moneda Nacional (MN) continúan experimentando una tendencia a la baja. Lo notorio es el importante descenso de la tasa de interés promedio ponderado efectiva pasiva del sistema bancario que se inicia en febrero y se acentúa levemente en marzo. Este descenso es fruto de la mayor preferencia del público en destinar sus recursos en depósitos a la vista. En el mes de marzo se registró un aumento de la tasas de interés promedio efectiva activa del sistema bancario. Este incremento responde únicamente a un incremento en la participación de los rubros sobregiros y tarjetas de crédito. El aumento experimentado en la tasa de interés activa, en relación al descenso de la tasa pasiva significó un aumento del margen de intermediación bancaria en MN. Este comportamiento está llevando a un aumento en la tendencia del margen de intermediación bancaria en MN.

Tasas de Interés Bancarias Efectivas

Tasa de Interés Activa en Moneda Nacional

En marzo de 2004, el promedio ponderado efectivo de las tasas de interés para las operaciones activas en MN de los bancos fue de **46,8%**, nivel que implica un alza de 6,4 puntos porcentuales (p.p.) respecto a febrero de 2004. Este resultado se debe a los aumentos registrados en las tasas de Préstamos Comerciales que se incrementaron en 0,1 p.p., Préstamos Personales de Consumo en 2,3 p.p., Sobregiros en 0,1 p.p. y Tarjetas de Crédito en 0,5 p.p. Los demás rubros tuvieron reducciones que se detallan en la siguiente tabla.

Tabla N° 1
Tasa de Interés Activa en Moneda Nacional
(Promedios mensuales en porcentajes anuales)

	<u>Préstamos Comerciales</u>	<u>Préstamos Desarrollo</u>	<u>Préstamos Pers. p/consumo</u>	<u>Préstamos Pers. s/Vivienda</u>	<u>Sobregiros</u>	<u>Tarjetas de Crédito</u>	<u>Porm. Pond.</u>
Feb-04	25,95	19,41	36,85	33,75	62,37	60,17	40,41
Mar-04	26,05	17,69	39,13	33,19	62,43	60,63	46,80
Variación en p.p.	0,1	-1,7	2,3	-0,6	0,1	0,5	6,4

Fuente: Superintendencia de Bancos

Cabe señalar que, al calcular el promedio ponderado excluyendo las tasas de interés para Sobregiros y Tarjetas de Crédito, se obtuvo una tasa activa promedio de 25,51%.

Gráfico N° 1
Tasa de Interés Activa en Moneda Nacional
Promedio Ponderado

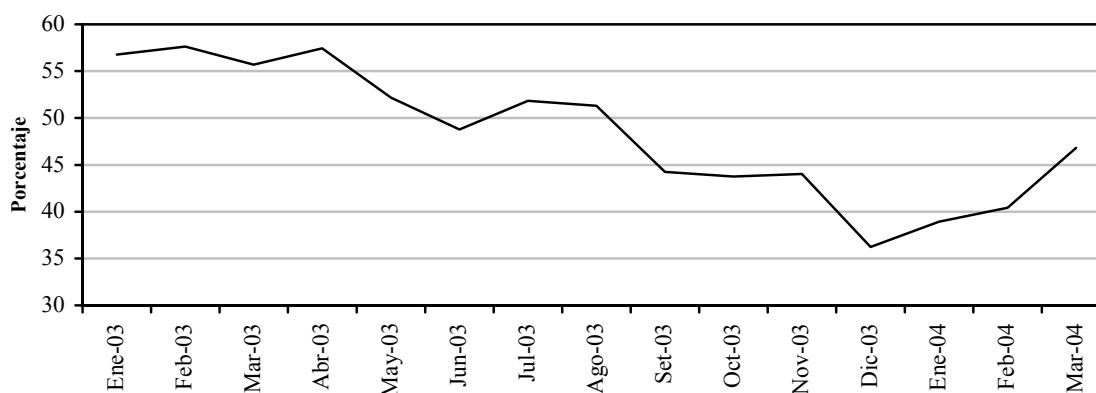

Fuente: Superintendencia de Bancos

Tasa de Interés Pasiva en Moneda Nacional

El promedio ponderado global de las tasas de interés pasivas en MN registró un nivel de **3,17%**, inferior en 1,2 p.p. al obtenido en febrero del corriente año. Este descenso se debe a la reducción en las tasas de interés para Depósitos a la Vista y Certificados de Depósitos de Ahorro que se ubicaron en 2,04% y 11,15%, respecto a los niveles registrados en el mes anterior de 2,88% y 12,19%, respectivamente. Por su parte, las tasas para Depósitos a Plazo y Títulos Valores

Emitidos registraron aumentos de 1,1 p.p. y 2,9 p.p., ubicándose en 6,27% y 14,68% , respectivamente.

Gráfico N° 2
Tasa de Interés Pasiva en Moneda Nacional
Promedio Ponderado

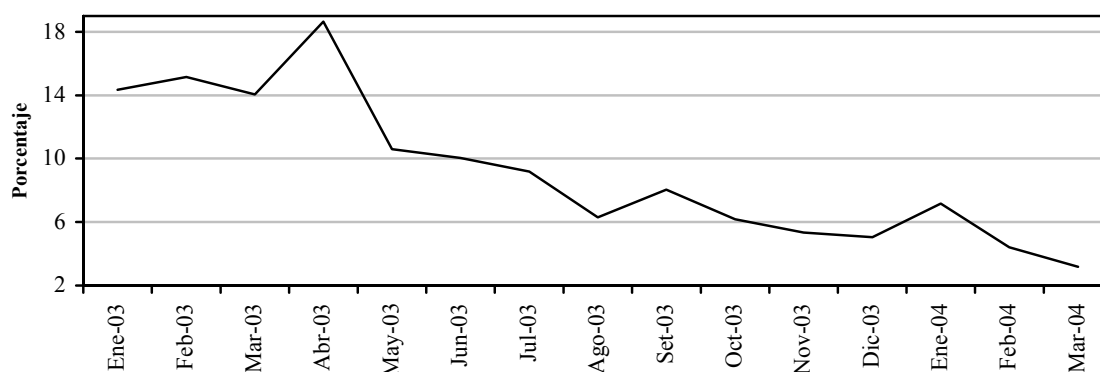

Fuente: Superintendencia de Bancos

Tasa de Interés Activa en Moneda Extranjera

El promedio ponderado efectivo de las tasas de interés activas en ME a marzo de 2004 fue de **8,24%**, lo que representó una disminución de 0,7 p.p. con relación al mes precedente. Esta baja se debe a las disminuciones en las tasas para Préstamos Comerciales, Préstamos Personales de Consumo y Sobregiros que se ubicaron en 7,03%, 10,88% y 17,14%, respecto al 8,37%, 11,33% y 17,22%, respectivamente, del mes anterior. Por su parte, las tasas de Préstamos de Desarrollo y Préstamos Personales para Vivienda reflejaron incrementos de 0,1 p.p. y 3,6 p.p., ubicándose en 6,75% y 17,65%, respectivamente.

Gráfico N° 3
Tasa de Interés Activa en Moneda Extranjera
Promedio Ponderado

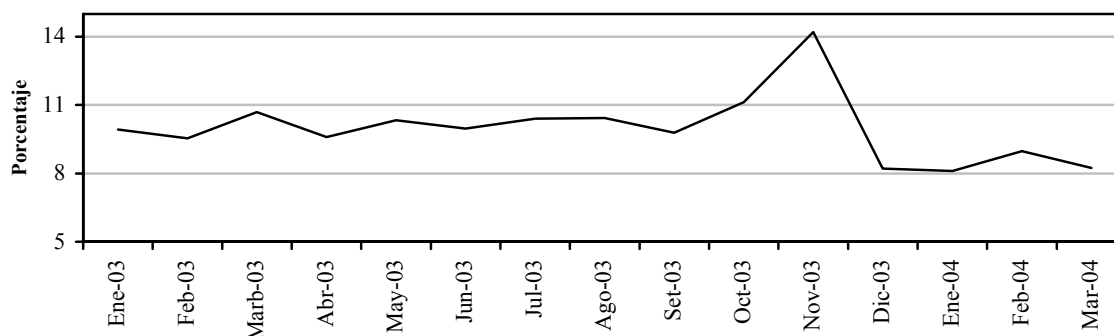

Fuente: Superintendencia de Bancos

Tasa de Interés Pasiva en Moneda Extranjera

A marzo de 2004, el promedio ponderado de las tasas de interés pasivas para operaciones de captación en ME fue de **0,19%**, lo que implicó una leve caída respecto a la tasa media del mes anterior (0,26%). Esta reducción se debe a la disminución registrada en la tasa para Certificados de Depósitos de Ahorro que se ubicó en 1%, respecto al 1,32% del mes de febrero de 2004. Por su parte, las tasas de interés para Depósitos a la Vista y Depósitos a Plazo no registraron variaciones.

Gráfico N° 4
Tasa de Interés Pasiva en Moneda Extranjera
Promedio Ponderado

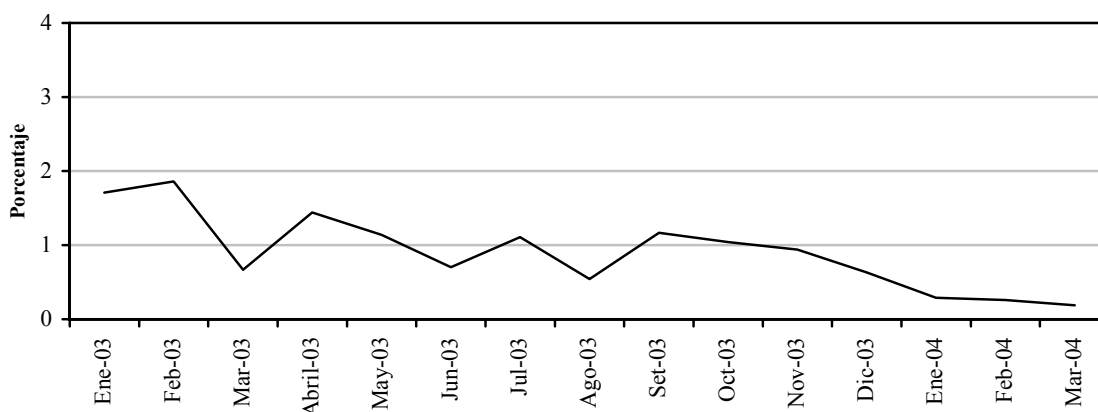

Fuente: Superintendencia de Bancos

Margen Bruto de Intermediación

El margen de intermediación financiera de los bancos a marzo de 2004, medido como la diferencia entre el promedio ponderado de tasas activas y pasivas en MN, fue de 43,63%. El mismo registró un aumento de 7,6 p.p. con relación al mes anterior. Este hecho está explicado por el aumento de la tasa de interés activa y la disminución de la tasa de interés pasiva. Por su parte, en ME, el margen de intermediación fue de 8,05 %, nivel inferior en 0,7 p.p. respecto al mes precedente, como consecuencia de la mayor reducción en el promedio de la tasa de interés activa.

Gráfico N° 5
Spread en MN, M/E

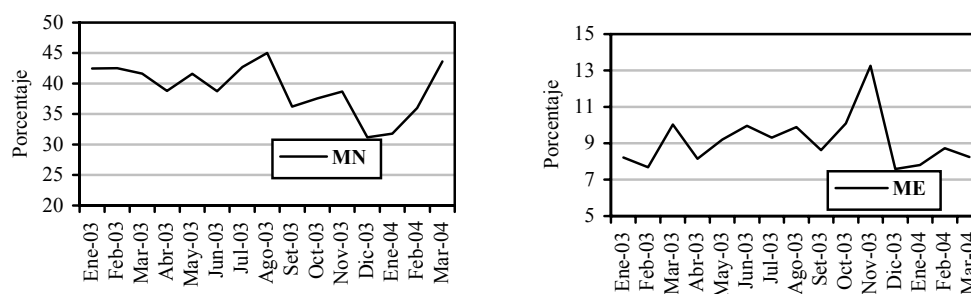

Fuente: Superintendencia de Bancos

Tasas de Interés Efectiva de las Empresas Financieras

Tasa de Interés Activa en Moneda Nacional

El promedio ponderado efectivo de las tasas de interés activas en MN de las Empresas Financieras fue de **44,22%**. Este nivel representó una baja de 9,9 p.p. con relación a la tasa media de febrero de 2004. Dicha disminución se explica por la reducciones registradas en las tasas para Préstamos Comerciales, Préstamos de Consumo y Tarjetas de Crédito que alcanzaron niveles de 35,73%, 51,27% y 64,62%, inferiores a los niveles de 35,98%, 58,88% y 68,57% del mes anterior, respectivamente. En tanto que, la tasa para Préstamos Personales para Vivienda reflejó un incremento de 13,5 p.p., ubicándose en 45,38%.

Gráfico N° 6
Tasa de Interés Activa en Moneda Nacional
Promedio Ponderado

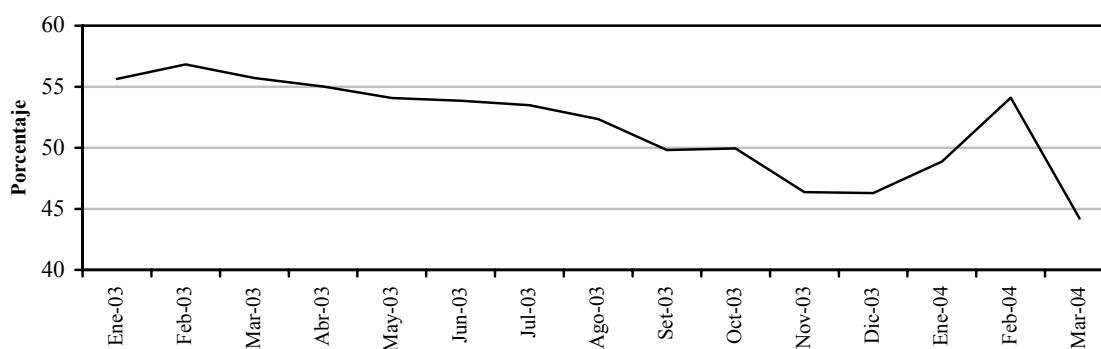

Fuente: Superintendencia de Bancos

Tasa de Interés Pasiva en Moneda Nacional

El promedio ponderado efectivo de las tasas de interés para las captaciones en MN alcanzó un nivel de **16,88%**, lo que representó una disminución de 0,6 p.p. con respecto al mes anterior. Este descenso se debe a las reducciones observadas en todos los rubros. Así, las tasas para Depósitos a la Vista, Depósitos a Plazo, Títulos Valores Emitidos y CDA, se redujeron en 1,1; 2,3; 0,6 y 0,5 p.p., ubicándose en 5,98%, 15,05%, 17,07% y 18,12%, respectivamente.

Gráfico N° 7
Tasa de Interés Pasiva en Moneda Nacional
Promedio Ponderado

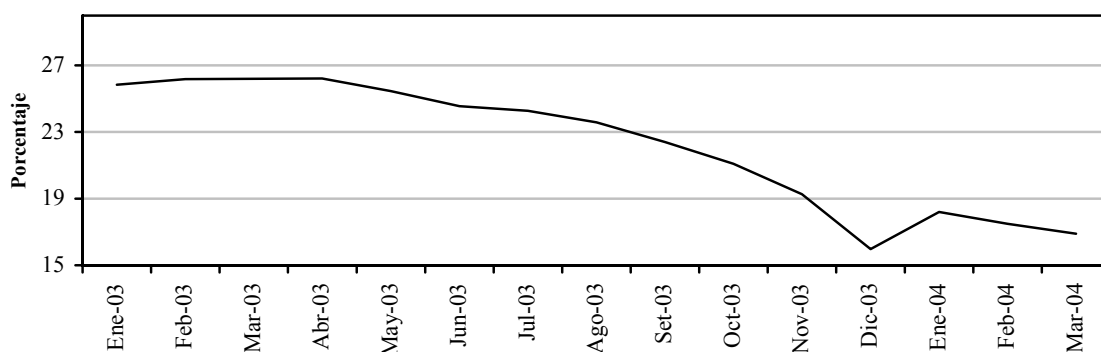

Fuente: Superintendencia de Bancos

Tasa de Interés Activa en Moneda Extranjera

La tasa de interés activa para las operaciones en ME fue de **12,96%** a marzo de 2004. Este nivel implica una disminución de 0,9 p.p. respecto al mes anterior. Esta baja se debe a la reducción en las tasas de interés para Préstamos Comerciales en 0,8 p.p. y Préstamos de Consumo en 2,3 p.p., las mismas registraron un nivel de 12,83% y 13,88%, respectivamente.

Gráfico N° 8
Tasa de Interés Activa en Moneda Extranjera
Promedio Ponderado

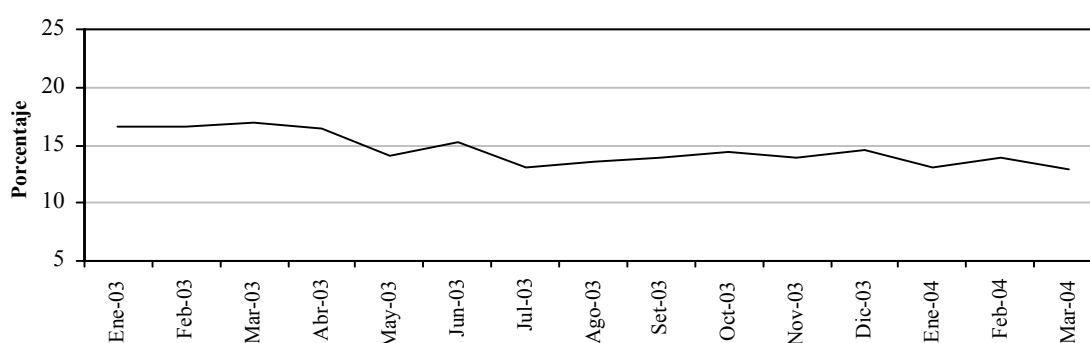

Fuente: Superintendencia de Bancos

Tasa de Interés Pasiva en Moneda Extranjera

El promedio ponderado de las tasas de interés pasivas para operaciones de captación en ME disminuyó levemente respecto a febrero, situándose en **2,04%**. La reducción señalada se debe al descenso en las tasas de interés para Depósitos a Plazo y Certificados de Depósitos de Ahorro que se situaron en 1,62% y 2%, inferiores a los niveles de estas tasas registrados en el mes anterior de 2,87% y 3,81%, respectivamente. La tasa de interés para Títulos Valores Emitidos se incrementó en 1,1 p.p., ubicándose en 2,72%. La tasa de interés para Depósitos a la Vista se mantuvo invariable en 0,2%.

Gráfico N° 9
Tasa de Interés Pasiva en Moneda Extranjera
Promedio Ponderado

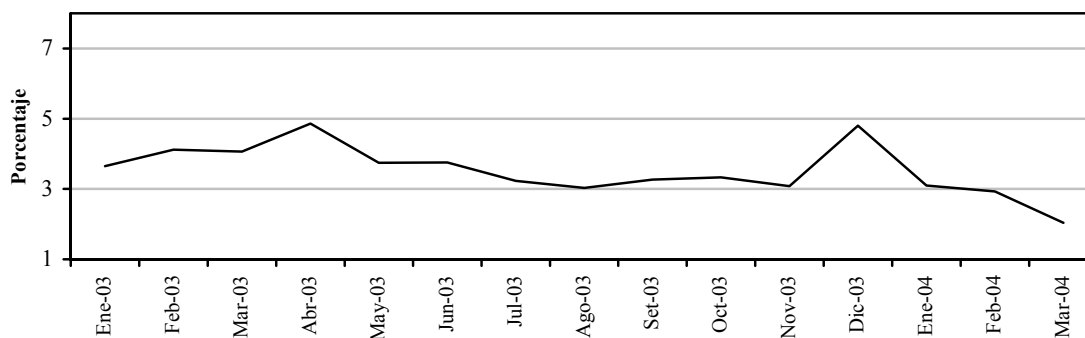

Fuente: Superintendencia de Bancos

Margen Bruto de Intermediación

El margen de intermediación financiera de las empresas financieras, medido como la diferencia entre el promedio ponderado de las tasas activas y pasivas para las operaciones en MN, para el mes de marzo de 2004 fue de 27,34%. El mismo representa una disminución de 9,3 p.p. respecto al mes anterior. Asimismo, el margen de intermediación correspondiente a las operaciones en ME fue de 10,92% en el mes de marzo de 2004, similar al nivel observado en el mes anterior.

Gráfico N° 10
Spread en MN, M/E

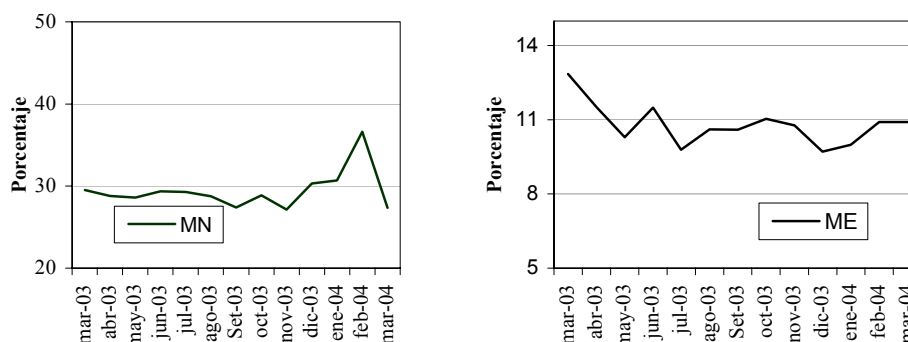

Fuente: Superintendencia de Bancos

Tasas de Interés Internacionales

A marzo de 2004, los niveles de las tasas de interés del mercado internacional siguen manteniendo una tendencia estable. Así, la PRIME a 180 días se mantuvo en un nivel de 4% anual. Igualmente, la LIBOR a 180 días se ubicó en 1,16% anual, nivel idéntico al del mes anterior (1,19%). Ambas tasas presentan niveles inferiores de 0,3 y 0,1 p.p., respecto al mismo periodo del año anterior.

Gráfico N° 11
Tasa Internacional
(A seis meses en USD)

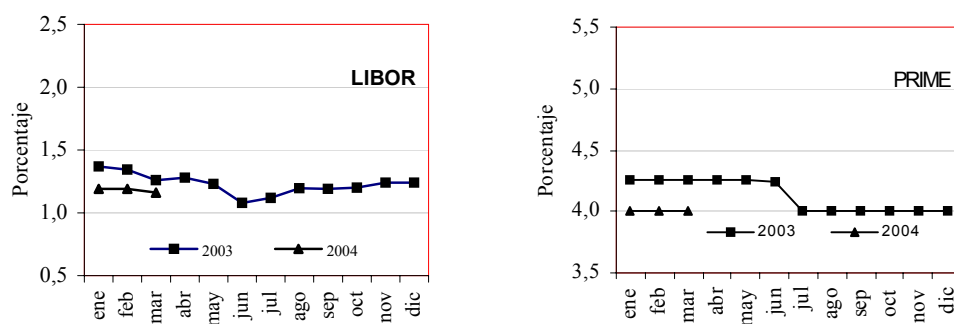

Fuente: Reuters

TASAS DE INTERES BANCARIAS
(En porcentajes anuales)

MES DE MARZO DE 2004

<u>TASAS ACTIVAS M/N</u>	<u>NOMINAL</u>			<u>Efectiva Promedio Ponderado</u>	<u>Monto I/ Mill G.</u>
	<u>Mínimo</u>	<u>Máximo</u>	<u>Promedio Ponderado</u>		
<u>Préstamos</u>					
Comercial	6.19	49.94	22.68	26.05	1,096,369
Desarrollo	10.04	44.99	16.41	17.69	122,945
Personales-Consumo	13.24	49.47	33.00	39.13	26,073
Personales-Vivienda	20.00	32.00	27.99	33.19	1,448
Otros	s/m	s/m	s/m	s/m	s/m
<u>PROMEDIO PONDERADO</u>	<u>6.73</u>	<u>49.42</u>	<u>22.29</u>	<u>25.51</u>	<u>1,246,835</u>
Sobregiros	19.00	52.28	49.45	62.43	825,604
Tarjetas de Crédito	30.00	48.50	48.35	60.63	987,149
<u>PROMEDIO PONDERADO GLOBAL</u>	<u>17.55</u>	<u>49.89</u>	<u>38.03</u>	<u>46.80</u>	<u>3,059,588</u>
<u>TASAS ACTIVAS M/E</u>					
Comercial	3.10	19.42	6.87	7.03	919,875
Desarrollo	3.77	16.98	6.55	6.75	231,508
Personales-Consumo	5.46	15.89	10.29	10.88	6,345
Personales-Vivienda	15.00	15.00	15.00	17.65	293
<u>PROMEDIO PONDERADO</u>	<u>3.24</u>	<u>18.91</u>	<u>6.83</u>	<u>7.00</u>	<u>1,158,022</u>
Sobregiros M/E	10.00	16.01	15.92	17.14	161,619
<u>PROMEDIO PONDERADO GLOBAL</u>	<u>4.07</u>	<u>18.56</u>	<u>7.94</u>	<u>8.24</u>	<u>1,319,640</u>
<u>TASAS PASIVAS M/N</u>					
<u>Depósitos a la Vista</u>	<u>0.25</u>	<u>5.00</u>	<u>2.02</u>	<u>2.04</u>	<u>2,619,329</u>
<u>Depósitos a Plazo</u>	<u>2.30</u>	<u>7.34</u>	<u>6.10</u>	<u>6.27</u>	<u>70,404</u>
<=90 días	1.00	5.00	4.35	4.42	39,935
<=180 días	1.03	10.50	6.86	7.10	11,586
<=365 días	3.00	9.50	8.26	8.45	12,563
> 365 días	11.50	12.00	11.52	12.15	6,320
<u>Títulos Valores Emitidos</u>	<u>7.33</u>	<u>16.87</u>	<u>13.73</u>	<u>14.68</u>	<u>16,140</u>
<=90 días	5.00	10.00	6.08	6.26	5,106
<=180 días	5.00	18.00	14.11	14.88	3,507
> 365 días	10.00	21.00	18.75	20.29	7,527
<u>Cert. Depósitos de Ahorro</u>	<u>4.06</u>	<u>19.45</u>	<u>10.80</u>	<u>11.15</u>	<u>321,218</u>
C.D.A. hasta 180 días	4.00	14.00	9.60	9.99	20,553
C.D.A. <= 365 días	2.42	19.50	6.20	6.27	109,684
C.D.A. > 365 días	5.00	20.00	13.57	14.07	190,980
<u>PROMEDIO PONDERADO</u>	<u>0.74</u>	<u>6.65</u>	<u>3.11</u>	<u>3.17</u>	<u>3,027,091</u>
<u>TASAS PASIVAS M/E</u>					
<u>Depósitos a la Vista</u>	<u>0.01</u>	<u>0.72</u>	<u>0.16</u>	<u>0.16</u>	<u>5,668,278</u>
<u>Depósitos a Plazo</u>	<u>0.23</u>	<u>1.35</u>	<u>0.72</u>	<u>0.72</u>	<u>187,020</u>
<=90 días	0.03	0.60	0.27	0.27	33,688
<=180 días	0.12	1.00	0.70	0.70	59,153
<=365 días	0.20	1.25	0.57	0.57	62,742
> 365 días	0.70	3.00	1.55	1.56	31,437
<u>Cert. Depósito de Ahorro</u>	<u>0.26</u>	<u>3.00</u>	<u>1.00</u>	<u>1.00</u>	<u>81,451</u>
C.D.A. hasta 180 días	s/m	s/m	s/m	s/m	s/m
C.D.A. <= 365 días	0.30	3.00	0.72	0.72	9,820
C.D.A. > 365 días	0.25	3.00	1.04	1.04	71,631
<u>PROMEDIO PONDERADO</u>	<u>0.02</u>	<u>0.77</u>	<u>0.19</u>	<u>0.19</u>	<u>5,936,749</u>

Fuente: Calculado en base a datos proveídos por la Superintendencia de Bancos.

TASAS BANCARIAS EFECTIVAS

(Promedios mensuales en porcentajes anuales)

ACTIVAS: EN M/N

<u>RUBRO</u>	<u>MAR/03</u>	<u>ABR/03</u>	<u>MAY/03</u>	<u>JUN/03</u>	<u>JUL/03</u>	<u>AGO/03</u>	<u>SET/03</u>	<u>OCT/03</u>	<u>NOV/03</u>	<u>DIC/03</u>	<u>ENE/04</u>	<u>FEB/04</u>	<u>MAR/04</u>
- Préstamos Comerciales	37.74	34.83	31.05	30.62	25.83	25.85	23.55	23.06	23.75	22.96	23.77	25.95	26.05
- Préstamos Desarrollo	34.01	36.28	48.49	40.59	34.50	33.12	22.50	20.48	21.55	19.63	20.06	19.41	17.69
- Personales - Consumo	52.70	54.88	55.52	40.84	36.39	29.20	34.14	31.40	28.58	36.00	32.88	36.85	39.13
- Personales - Vivienda	45.25	39.88	39.32	35.56	42.08	38.97	44.56	33.86	38.40	33.97	36.80	33.75	33.19
- Otros 1/	s/m	25.62	24.99	41.98	49.83	24.66	30.61	s/m	s/m	23.50	23.00	23.50	s/m
<u>PROMEDIO PONDERADO</u>	<u>38.31</u>	<u>35.57</u>	<u>32.09</u>	<u>31.14</u>	<u>26.27</u>	<u>26.99</u>	<u>24.20</u>	<u>23.28</u>	<u>24.26</u>	<u>22.84</u>	<u>24.34</u>	<u>25.25</u>	<u>25.51</u>
- Sobregiros	70.82	72.54	71.22	69.67	70.15	65.29	62.44	62.13	62.45	62.77	62.96	62.37	62.43
- Tarjetas de Crédito	52.55	51.69	52.50	56.46	61.01	56.09	46.17	45.73	45.65	55.60	60.40	60.17	60.63
<u>PROMEDIO PONDERADO 2/</u>	<u>55.69</u>	<u>57.43</u>	<u>52.17</u>	<u>48.77</u>	<u>51.85</u>	<u>51.30</u>	<u>44.26</u>	<u>43.76</u>	<u>44.02</u>	<u>36.22</u>	<u>38.94</u>	<u>40.41</u>	<u>46.80</u>

PASIVAS: EN M/N

<u>RUBRO</u>	<u>MAR/03</u>	<u>ABR/03</u>	<u>MAY/03</u>	<u>JUN/03</u>	<u>JUL/03</u>	<u>AGO/03</u>	<u>SET/03</u>	<u>OCT/03</u>	<u>NOV/03</u>	<u>DIC/03</u>	<u>ENE/04</u>	<u>FEB/04</u>	<u>MAR/04</u>
- Depósitos a la Vista	9.79	8.72	7.77	5.87	7.44	5.31	5.72	4.99	3.83	3.39	2.60	2.88	2.04
- Depósitos a Plazo	23.61	20.19	21.51	15.58	14.12	11.38	9.40	6.79	8.14	8.12	7.21	5.22	6.27
- Títulos Valores Emitidos	26.81	25.12	24.19	13.73	s/m	14.66	15.47	17.21	s/m	15.01	17.71	11.79	14.68
- C D A	26.53	23.12	19.99	21.21	14.56	15.68	13.19	12.36	12.34	11.43	13.05	12.19	11.15
<u>PROMEDIO PONDERADO</u>	<u>14.06</u>	<u>18.64</u>	<u>10.60</u>	<u>10.04</u>	<u>9.18</u>	<u>6.29</u>	<u>8.04</u>	<u>6.19</u>	<u>5.34</u>	<u>5.05</u>	<u>7.16</u>	<u>4.42</u>	<u>3.17</u>

ACTIVAS: EN M/E

<u>RUBRO</u>	<u>MAR/03</u>	<u>ABR/03</u>	<u>MAY/03</u>	<u>JUN/03</u>	<u>JUL/03</u>	<u>AGO/03</u>	<u>SET/03</u>	<u>OCT/03</u>	<u>NOV/03</u>	<u>DIC/03</u>	<u>ENE/04</u>	<u>FEB/04</u>	<u>MAR/04</u>
- Préstamos Comerciales	8.77	7.69	9.44	9.34	9.51	9.72	8.78	8.42	8.73	7.45	7.46	8.37	7.03
- Préstamos Desarrollo	8.83	8.57	8.47	9.47	9.15	10.61	9.15	8.02	8.63	6.53	6.76	6.68	6.75
- Personales - Consumo	12.48	13.61	12.53	12.91	13.17	12.10	13.17	13.19	13.02	11.93	10.74	11.33	10.88
- Personales - Vivienda	15.27	12.68	13.96	17.32	14.59	11.68	s/m	16.42	9.42	8.94	9.09	14.03	17.65
<u>PROMEDIO PONDERADO</u>	<u>8.81</u>	<u>7.77</u>	<u>9.65</u>	<u>9.45</u>	<u>9.71</u>	<u>9.95</u>	<u>9.01</u>	<u>8.58</u>	<u>8.97</u>	<u>7.35</u>	<u>7.44</u>	<u>7.86</u>	<u>7.00</u>
- Sobregiros M/E	16.47	17.03	20.07	20.22	19.13	18.47	18.05	34.74	38.26	17.23	17.14	17.22	17.14
<u>PROM. PONDERADO GLOBAL</u>	<u>10.69</u>	<u>9.59</u>	<u>10.34</u>	<u>9.96</u>	<u>10.41</u>	<u>10.43</u>	<u>9.79</u>	<u>11.13</u>	<u>14.20</u>	<u>8.21</u>	<u>8.10</u>	<u>8.98</u>	<u>8.24</u>

PASIVAS: EN M/E

<u>RUBRO</u>	<u>MAR/03</u>	<u>ABR/03</u>	<u>MAY/03</u>	<u>JUN/03</u>	<u>JUL/03</u>	<u>AGO/03</u>	<u>SET/03</u>	<u>OCT/03</u>	<u>NOV/03</u>	<u>DIC/03</u>	<u>ENE/04</u>	<u>FEB/04</u>	<u>MAR/04</u>
- Depósitos a la Vista	0.46	0.67	0.71	0.51	0.66	0.27	0.63	0.64	0.44	0.23	0.21	0.19	0.16
- Depósitos a Plazo	1.75	1.54	1.83	1.81	1.76	1.73	1.70	1.46	1.58	1.02	0.90	0.70	0.72
- Cert. Depósitos Ahorro	3.25	2.63	3.15	2.89	2.12	2.29	2.24	2.42	2.12	1.80	1.04	1.32	1.00
<u>PROMEDIO PONDERADO</u>	<u>0.67</u>	<u>1.44</u>	<u>1.14</u>	<u>0.70</u>	<u>1.11</u>	<u>0.54</u>	<u>1.17</u>	<u>1.04</u>	<u>0.94</u>	<u>0.63</u>	<u>0.29</u>	<u>0.26</u>	<u>0.19</u>

TASAS EN EL MERCADO INTERNACIONAL

	<u>MAR/03</u>	<u>ABR/03</u>	<u>MAY/03</u>	<u>JUN/03</u>	<u>JUL/03</u>	<u>AGO/03</u>	<u>SET/03</u>	<u>OCT/03</u>	<u>NOV/03</u>	<u>DIC/03</u>	<u>ENE/04</u>	<u>FEB/04</u>	<u>MAR/04</u>
- Libor (a 6 meses en dólares)	1.26	1.28	1.23	1.08	1.12	1.20	1.19	1.20	1.24	1.24	1.19	1.19	1.16
- Prime (a 6 meses en dólares)	4.25	4.25	4.25	4.24	4.00	4.00	4.00	4.00	4.00	4.00	4.00	4.00	4.00

FUENTE: Superintendencia de Bancos y Agencia Reuters.

TASAS DE INTERES DE EMPRESAS FINANCIERAS

(En porcentaje anuales)

MES DE MARZO DE 2004

<u>TASAS ACTIVAS M/N</u>	<u>NOMINAL</u>			<u>Efectiva</u>	<u>Monto 1/ Mill G.</u>
	<u>Mínimo</u>	<u>Máximo</u>	<u>Promedio Ponderado</u>	<u>Promedio Ponderado</u>	
<u>Préstamos</u>					
Comercial	13.64	57.40	30.69	35.73	69,059
Personal - Consumo	11.68	60.09	41.29	51.27	34,930
Personal - Vivienda	38.00	38.00	38.00	45.38	13
<u>PROMEDIO PONDERADO</u>	<u>12.98</u>	<u>58.30</u>	<u>34.25</u>	<u>40.95</u>	<u>104,002</u>
Tarjetas de Crédito	33.00	54.40	50.91	64.62	16,681
<u>PROMEDIO PONDERADO GLOBAL</u>	<u>15.75</u>	<u>57.76</u>	<u>36.56</u>	<u>44.22</u>	<u>120,684</u>
<u>TASAS ACTIVAS M/E</u>					
Comercial	9.16	18.16	12.23	12.83	8,473
Personal - Consumo	9.44	17.00	13.15	13.88	1,142
<u>PROMEDIO PONDERADO</u>	<u>9.20</u>	<u>18.02</u>	<u>12.34</u>	<u>12.96</u>	<u>9,615</u>
<u>TASAS PASIVAS M/N</u>					
<u>Depósitos a la Vista</u>	<u>2.00</u>	<u>10.00</u>	<u>5.83</u>	<u>5.98</u>	<u>5,336</u>
<u>Depósitos a Plazo</u>	<u>6.75</u>	<u>16.39</u>	<u>14.80</u>	<u>15.05</u>	<u>881</u>
<= 90 días	5.00	15.00	11.40	11.97	105
<= 180 días	6.00	10.00	8.79	9.09	28
<= 365 días	6.00	13.50	12.76	13.17	366
> 365 días	8.00	20.00	18.13	18.13	382
<u>Títulos Valores Emitidos</u>	<u>10.43</u>	<u>19.46</u>	<u>16.14</u>	<u>17.07</u>	<u>8,730</u>
<= 90 días	12.00	15.00	13.68	14.53	496
<= 180 días	8.00	18.00	15.84	16.89	1,374
<= 365 días	7.00	18.00	13.76	14.38	2,113
> 365 días	12.50	21.00	17.55	18.59	4,747
<u>Cert. Depósitos de Ahorro</u>	<u>4.76</u>	<u>22.89</u>	<u>16.96</u>	<u>18.12</u>	<u>47,152</u>
C.D.A. hasta 180 días	7.50	20.00	16.58	17.88	2,457
C.D.A. a más de 180 días	2.00	22.00	15.89	16.91	21,332
C.D.A. a más de 365 días	7.00	24.00	17.98	19.24	23,363
<u>PROMEDIO PONDERADO</u>	<u>5.35</u>	<u>21.21</u>	<u>15.86</u>	<u>16.88</u>	<u>62,099</u>
<u>TASAS PASIVAS M/E</u>					
<u>Depósitos a la Vista</u>	<u>0.10</u>	<u>0.35</u>	<u>0.20</u>	<u>0.20</u>	<u>317</u>
<u>Depósitos a Plazo</u>	<u>1.62</u>	<u>1.62</u>	<u>1.62</u>	<u>1.62</u>	<u>636</u>
<= 90 días	0.65	0.65	0.65	0.65	302
<= 180 días	s/m	s/m	s/m	s/m	s/m
<= 365 días	s/m	s/m	s/m	s/m	s/m
> 365 días	2.50	2.50	2.50	2.50	335
<u>Títulos Valores Emitidos</u>	<u>2.03</u>	<u>3.21</u>	<u>2.69</u>	<u>2.72</u>	<u>1,386</u>
<= 90 días	1.00	1.50	1.46	1.47	16
<= 180 días	1.50	3.00	2.78	2.82	266
<= 365 días	1.00	2.50	1.01	1.01	244
> 365 días	2.50	3.50	3.16	3.20	860
<u>Cert. Depósitos de Ahorro</u>	<u>0.63</u>	<u>3.30</u>	<u>2.00</u>	<u>2.00</u>	<u>3,059</u>
C.D.A. a 180 días	0.15	2.50	1.35	1.36	573
CDA <= 365 días	0.50	3.00	1.56	1.56	1,296
C.D.A. a más de 365 días	1.00	4.00	2.79	2.80	1,190
<u>PROMEDIO PONDERADO</u>	<u>1.07</u>	<u>2.90</u>	<u>2.03</u>	<u>2.04</u>	<u>5,398</u>

Fuente: Cálculado en base a datos proveídos por la Superintendencia de Bancos.

Año 2003

TASAS EFECTIVAS DE EMPRESAS FINANCIERAS

(Promedios mensuales en porcentajes anuales)

A C T I V A S : E N M / N

<u>RUBRO</u>	<u>MAR/03</u>	<u>ABR/03</u>	<u>MAY/03</u>	<u>JUN/03</u>	<u>JUL/03</u>	<u>AGO/03</u>	<u>SET/03</u>	<u>OCT/03</u>	<u>NOV/03</u>	<u>DIC/03</u>	<u>ENE/04</u>	<u>FEB/04</u>	<u>MAR/04</u>
- Préstamos Comerciales	50.38	49.32	46.62	45.78	45.88	44.70	42.01	42.43	38.70	40.16	37.10	35.98	35.73
- Préstamos Consumo	63.76	63.73	67.64	64.95	65.29	64.00	58.71	62.01	63.53	49.86	61.22	58.88	51.27
- Préstamos Vivienda	s/m	s/m	s/m	s/m	s/m	s/m	s/m	s/m	38.77	39.81	34.50	31.89	45.38
<u>PROMEDIO PONDERADO</u>	<u>55.64</u>	<u>54.94</u>	<u>54.02</u>	<u>53.84</u>	<u>53.50</u>	<u>52.26</u>	<u>49.75</u>	<u>49.83</u>	<u>46.26</u>	<u>43.48</u>	<u>44.26</u>	<u>42.41</u>	<u>40.95</u>
- Tarjetas de Crédito	66.91	64.67	61.94	67.47	65.33	67.51	66.49	68.09	67.40	66.00	68.31	68.57	64.62
<u>PROMEDIO PONDERADO GLOBAL</u>	<u>55.72</u>	<u>55.02</u>	<u>54.07</u>	<u>53.91</u>	<u>53.58</u>	<u>52.35</u>	<u>49.82</u>	<u>49.95</u>	<u>46.39</u>	<u>46.30</u>	<u>48.88</u>	<u>54.10</u>	<u>44.22</u>

P A S I V A S : E N M / N

<u>RUBRO</u>	<u>MAR/03</u>	<u>ABR/03</u>	<u>MAY/03</u>	<u>JUN/03</u>	<u>JUL/03</u>	<u>AGO/03</u>	<u>SET/03</u>	<u>OCT/03</u>	<u>NOV/03</u>	<u>DIC/03</u>	<u>ENE/04</u>	<u>FEB/04</u>	<u>MAR/04</u>
- Depósitos a la Vista	7.95	9.09	9.24	7.27	6.45	8.26	8.04	6.84	6.79	11.12	6.14	7.03	5.98
- Depósitos a Plazo	27.98	28.22	27.45	26.64	25.42	24.90	24.14	21.16	19.73	20.46	16.90	17.34	15.05
- Títulos Valores Emitidos	26.90	26.95	24.89	24.65	24.04	22.98	22.27	19.45	17.72	18.11	17.33	17.65	17.07
- C D A	28.01	28.31	27.05	26.82	25.37	25.17	23.41	22.40	20.76	21.15	20.07	18.57	18.12
<u>PROMEDIO PONDERADO</u>	<u>26.20</u>	<u>26.22</u>	<u>25.45</u>	<u>24.55</u>	<u>24.28</u>	<u>23.59</u>	<u>22.41</u>	<u>21.09</u>	<u>19.26</u>	<u>15.98</u>	<u>18.20</u>	<u>17.49</u>	<u>16.88</u>

A C T I V A S : E N M / E

<u>RUBRO</u>	<u>MAR/03</u>	<u>ABR/03</u>	<u>MAY/03</u>	<u>JUN/03</u>	<u>JUL/03</u>	<u>AGO/03</u>	<u>SET/03</u>	<u>OCT/03</u>	<u>NOV/03</u>	<u>DIC/03</u>	<u>ENE/04</u>	<u>FEB/04</u>	<u>MAR/04</u>
- Préstamos Comerciales	16.65	16.30	14.17	14.69	12.71	14.01	14.34	14.78	14.29	14.47	12.92	13.65	12.83
- Personales Consumo	18.26	16.59	13.67	17.16	13.98	12.74	12.91	13.32	12.56	14.68	15.54	16.17	13.88
<u>PROMEDIO PONDERADO</u>	<u>16.93</u>	<u>16.38</u>	<u>14.06</u>	<u>15.25</u>	<u>13.02</u>	<u>13.64</u>	<u>13.87</u>	<u>14.37</u>	<u>13.86</u>	<u>14.51</u>	<u>13.10</u>	<u>13.84</u>	<u>12.96</u>

P A S I V A S : E N M / E

<u>RUBRO</u>	<u>MAR/03</u>	<u>ABR/03</u>	<u>MAY/03</u>	<u>JUN/03</u>	<u>JUL/03</u>	<u>AGO/03</u>	<u>SET/03</u>	<u>OCT/03</u>	<u>NOV/03</u>	<u>DIC/03</u>	<u>ENE/04</u>	<u>FEB/04</u>	<u>MAR/04</u>
- Depósitos a la Vista	0.25	0.25	0.25	0.25	0.25	0.25	0.25	0.25	0.25	5.16	0.24	0.19	0.20
- Depósitos a Plazo	4.36	4.55	4.50	3.91	3.43	3.27	2.69	3.17	3.91	3.55	1.87	2.87	1.62
- Títulos Valores Emitidos	3.57	3.39	3.38	3.60	2.37	2.34	2.96	3.73	2.54	2.38	2.20	1.60	2.72
- C D A	4.84	5.82	4.09	4.19	4.17	3.70	3.61	3.39	3.46	5.77	3.52	3.81	2.00
<u>PROMEDIO PONDERADO</u>	<u>4.07</u>	<u>4.86</u>	<u>3.75</u>	<u>3.76</u>	<u>3.23</u>	<u>3.03</u>	<u>3.27</u>	<u>3.33</u>	<u>3.08</u>	<u>4.80</u>	<u>3.10</u>	<u>2.93</u>	<u>2.04</u>

n/d: no disponible

FUENTE: Superintendencia de Bancos

COSTO DE CAPTACION DEL DINERO DE LOS BANCOS (En % anual)

AÑOS	TASAS DE INTERES 1/			TASA DE INTERES MAS DE ENCAJE 2/			TASA DE INTERÉS MAS ENCAJE MENOS REMUNERACION 3/		
	GLOBAL			GLOBAL			GLOBAL		
	S/CTA. CTE.	C/CTA. CTE.	PLAZO 4/	S/CTA. CTE.	C/CTA. CTE.	PLAZO 4/	S/CTA. CTE.	C/CTA. CTE.	PLAZO 4/
1995	14.96	10.78	21.23	17.79	12.91	25.00	16.82	12.04	24.12
1996	12.05	9.62	16.76	14.36	11.46	19.75	13.57	10.66	19.17
1997	9.06	7.21	13.26	10.66	8.48	15.60	9.91	7.63	15.04
1998	11.88	9.37	15.97	13.98	11.02	18.79	13.16	10.20	17.97
1999	13.46	10.04	17.13	15.84	11.81	20.16	14.97	10.95	19.30
2000	11.75	8.94	16.86	13.82	10.51	19.84	12.98	9.68	19.00
Enero	13.33	9.92	17.33	15.69	11.67	20.38	14.82	10.81	19.52
Febrero	12.24	9.54	14.71	14.39	11.22	17.30	13.52	10.34	16.42
Marzo	12.61	9.64	16.11	14.83	11.34	18.96	13.99	10.51	18.11
Abril	13.52	10.26	17.79	15.90	12.07	20.93	15.01	11.18	20.04
Mayo	15.95	12.22	16.06	18.76	14.37	18.89	17.92	13.53	18.05
Junio	11.67	8.90	13.86	13.73	10.47	16.31	12.90	9.64	15.48
Julio	10.17	7.82	17.25	11.97	9.20	20.29	11.18	8.42	19.51
Agosto	9.88	7.61	16.77	11.62	8.96	19.73	10.81	8.14	18.91
Setiembre	10.27	7.70	17.65	12.08	9.06	20.76	11.27	8.25	19.95
Octubre	10.19	7.84	17.80	11.99	9.22	20.94	11.16	8.39	20.12
Noviembre	10.25	7.89	18.42	12.06	9.29	21.67	11.24	8.46	20.85
Diciembre	10.88	7.88	18.62	12.79	9.27	21.91	11.97	8.44	21.08
2001	10.82	8.31	18.96	12.73	9.78	22.31	11.84	8.91	21.36
Enero	10.74	8.04	18.75	12.63	9.45	22.06	11.78	8.60	21.21
Febrero	10.75	8.12	18.81	12.64	9.56	22.13	11.82	8.73	21.31
Marzo	10.30	8.00	18.11	12.12	9.41	21.30	11.25	8.54	20.43
Abril	10.77	8.19	18.92	12.67	9.64	22.26	11.80	8.79	21.39
Mayo	10.64	8.25	19.08	12.51	9.71	22.45	11.64	8.84	21.57
Junio	10.41	8.01	18.42	12.24	9.42	21.67	11.41	8.70	20.84
Julio	10.77	8.35	17.91	12.67	9.82	21.06	11.85	9.00	20.24
Agosto	10.62	8.24	18.25	12.50	9.69	21.47	11.65	8.85	20.62
Septiembre	10.53	8.11	18.15	12.39	9.54	21.35	11.55	8.70	20.51
Octubre	11.48	8.80	20.13	13.50	10.35	23.69	12.65	9.50	22.83
Noviembre	11.30	8.69	19.94	13.30	10.23	23.45	12.46	9.40	22.61
Diciembre	11.51	8.97	21.11	13.54	10.55	24.83	12.26	9.31	22.80
2002	13.98	10.56	21.32	16.44	12.42	25.08	12.35	9.12	22.58
Enero	12.37	9.51	21.46	14.55	11.18	25.25	12.47	9.39	22.57
Febrero	13.09	10.12	21.19	15.40	11.91	24.93	12.61	9.57	22.55
Marzo	14.02	10.69	21.14	16.49	12.58	24.87	12.35	9.20	22.52
Abril	13.60	10.40	20.26	16.00	12.24	23.84	12.39	9.28	22.63
Mayo	13.30	10.26	19.89	15.65	12.07	23.40	12.13	9.15	22.57
Junio	14.30	10.96	22.01	16.83	12.90	25.89	11.93	8.93	22.55
Julio	12.86	9.90	19.71	15.13	11.65	23.19	11.60	8.72	22.56
Agosto	14.67	11.00	21.97	17.26	12.94	25.85	12.30	9.00	22.57
Septiembre	14.83	11.10	22.05	17.44	13.05	25.94	12.47	9.11	22.56
Octubre	14.76	11.08	22.05	17.36	13.03	25.94	12.42	9.11	22.61
Noviembre	14.75	11.08	22.05	17.35	13.04	25.94	12.42	9.13	22.63
Diciembre	15.19	10.62	22.05	17.87	12.50	25.94	13.08	8.90	22.66
2003	10.19	7.49	16.72	11.98	8.81	19.67	11.37	8.20	19.06
Enero	14.73	10.55	22.19	17.33	12.41	26.10	16.49	11.58	25.27
Febrero	15.30	11.13	24.14	18.00	13.09	28.41	17.14	12.23	27.54
Marzo	14.88	11.14	23.99	17.50	13.10	28.23	16.62	12.22	27.35
Abril	12.72	9.46	20.89	14.96	11.13	24.58	14.33	10.49	23.94
Mayo	11.50	8.59	19.07	13.53	10.10	22.43	12.85	9.42	21.75
Junio	10.00	7.47	18.63	11.76	8.78	21.91	11.09	8.12	21.24
Julio	9.41	7.06	13.82	11.07	8.30	16.26	10.55	7.79	15.75
Agosto	8.10	5.96	14.12	9.53	7.01	16.61	8.94	6.41	16.02
Septiembre	7.53	5.63	11.93	8.86	6.62	14.04	8.37	6.14	13.55
Octubre	6.69	4.86	10.72	7.87	5.72	12.61	7.41	5.26	12.15
Noviembre	5.98	4.33	10.95	7.03	5.09	12.88	6.65	4.71	12.50
Diciembre	5.40	3.73	10.21	6.36	4.39	12.01	5.96	3.99	11.61
2004									
Enero	5.14	3.67	11.27	6.05	4.32	13.25	5.70	3.96	12.90
Febrero	5.00	3.58	10.29	5.89	4.21	12.10	5.55	3.87	11.76
Marzo	4.19	2.97	9.86	4.93	3.50	11.59	4.90	3.46	11.56

1/ Tasas nominales, ponderadas por la estructura de Depósitos obtenida de la planilla de disponibilidades. A partir del mes de mayo/95 la ponderación incluye Cta. Cte.

2/ La incidencia del encaje se suma a la tasa de interés para cada rubro.

3/ Se halla deducida la remuneración del encaje sobre los depósitos de ahorro, Cta. Cte. y certificados de depósitos.

4/ Incluye depósitos a plazo fijo y certificados de depósitos.

n/d No disponible

PARAGUAY: TASAS NOMINALES DE INTERES DEL SISTEMA FINANCIERO

(Promedios mensuales en porcentajes anuales)

I- Tasas Activas: Operaciones de Préstamos

BANCO CENTRAL DEL PARAGUAY	Mar/03	Abr/03	May/03	Jun/03	Jul/03	Ago/03	Set/03	Oct/03	Nov/03	Dic/03	Ene/04	Feb/04
<u>PREST. A LA MICROEMPRESA 1/</u>												
- Préstamo Amortizable hasta 48 meses	22.63	22.63	26.72	26.72	26.72	22.31	22.31	22.31	15.11	15.11	15.11	12.22
<u>BANCOS PRIVADOS</u>												
- Desarrollo	30.79	32.16	40.13	34.58	30.28	28.87	20.72	18.84	19.68	18.30	18.65	19.41
- Comercial	32.61	30.88	27.79	27.34	23.68	23.79	21.76	21.22	21.87	20.81	21.70	25.95
- Interbancario (Call Money)	11.21	5.35	1.95	s/m	s/m	s/m	s/m	1.80	1.80	s/m	s/m	1.50
- Desarrollo M/E	8.52	8.27	8.12	9.11	8.77	10.11	8.84	7.77	8.35	6.36	6.58	6.68
- Comercial M/E	8.49	7.52	9.26	9.15	8.35	9.56	8.62	8.25	8.56	7.22	7.25	8.37
<u>BANCO NACIONAL DE FOMENTO</u>												
- Desarrollo	22-26,5	22-26,5	22-26,5	22-26,5	22-26,5	22-26,5	22-26,5	22-26,5	22-26,5	22-26,5	22-26,5	22-26,5
- Comercial	26-45 *	26-45 *	26-45 *	26-45 *	26-45 *	26-45 *	26-45 *	26-45 *	26-45 *	26-45 *	26-45 *	26-45 *
<u>OTRAS INSTITUCIONES</u>												
Fondo Ganadero	22 - 25	22 - 25	22 - 25	22 - 25	22 - 25	22 - 25	22 - 25	22 - 25	22 - 25	22 - 25	22 - 25	22 - 25
Empresas Financieras	44.11	43.97	42.77	43.24	42.66	41.76	40.23	40.46	37.67	38.23	39.83	43.47
Caja de Jubilaciones Bancaria	28 - 36	28 - 36	28 - 36	28 - 36	28 - 36	28 - 36	28 - 36	28 - 36	28 - 36	28 - 36	28 - 36	28 - 36
Cooperativas de Ahorro y Crédito	24 - 38	24 - 38	24 - 38	24 - 38	24 - 38	24 - 38	24 - 38	24 - 38	19 - 38	19 - 38	19 - 38	19 - 38
Crédito Agrícola de Habilidadación	17.50	17.50	17.50	17.50	17.50	17.50	17.50	17.50	17.50	17.50	17.50	17.50

*/ Incluye sobregiros desde enero de 2002

1/ A partir de febrero del 2000 es establecen cambios en la determinación de las tasas de préstamos efectivas otorgados a los intermediarios estableciéndose para la misma una tasa única para los plazos de hasta 12 y 48 meses.

s/m Sin Movimiento

s/d Sin Datos

Fuente: Superintendencia de Bancos, GONA, BNAPV, Fondo Ganadero, CONAVI, Caja de Jub. de Emp. Bancarios y CAH.

PARAGUAY: TASAS NOMINALES DE INTERES DEL SISTEMA FINANCIERO

(Promedios mensuales en porcentajes anuales)

II- Tasas Pasivas: Depósitos y Otras Obligaciones

<u>BANCO CENTRAL DEL PARAGUAY</u>	<u>Feb/03</u>	<u>Mar/03</u>	<u>Abr/03</u>	<u>May/03</u>	<u>Jun/03</u>	<u>Jul/03</u>	<u>Ago/03</u>	<u>Set/03</u>	<u>Oct/03</u>	<u>Nov/03</u>	<u>Dic/03</u>	<u>Ene/04</u>	<u>Feb/04</u>
Letras de Regulación Monetaria *	23.23	23.22	16.15	11.76	13.31	10.78	13.01	13.66	11.64	12.01	12.85	10.14	10.27
Call Money Pasivo	11.44	11.20	5.45	1.82	s/m	s/m	s/m	s/m	1.62	s/m	s/m	s/m	s/m
<u>BANCOS</u>													
<u>DEPOSITOS EN MONEDA NACIONAL</u>													
Depósitos a la vista	9.34	9.40	8.35	7.51	5.70	7.19	5.16	5.57	4.89	3.76	3.34	2.57	2.84
Depósitos a plazo fijo													
<= 90 días	20.33	21.15	17.31	11.22	14.08	12.93	10.16	5.98	5.70	5.10	5.59	4.92	4.26
<= 180 días	22.94	23.00	19.76	20.29	14.02	8.76	11.18	10.78	5.25	9.53	8.41	6.87	8.11
<= 365 días	17.94	22.87	25.56	14.11	18.59	16.47	10.07	8.33	9.10	1.00	6.33	10.00	7.98
> 365días	24.52	25.00	26.75	25.22	22.36	22.34	20.13	21.37	24.00	14.72	10.70	11.33	12.00
Certificados de Dep. de Ahorro													
<= 180 días	20.36	20.91	19.74	17.42	16.65	14.87	13.48	12.40	11.79	11.42	11.13	9.90	12.55
<= 365 días	25.34	24.26	19.07	18.16	18.15	11.49	13.52	11.15	10.21	8.76	8.48	10.54	7.29
> 365días	24.56	25.47	23.55	20.43	21.63	18.81	17.76	16.18	14.06	14.98	13.39	13.78	14.56
Titulos Valores Emitidos													
<= 90 días	22.29	24.57	23.00	22.11	13.00	s/m	12.87	14.27	16.15	s/m	14.08	9.54	6.36
<= 180 días	24.19	24.84	23.46	22.61	s/m	s/m	15.00	s/m	s/m	s/m	14.00	15.97	12.45
<= 365 días	23.01	22.06	22.96	22.08	s/m	s/m	s/m	15.00	s/m	s/m	s/m	s/m	s/m
> 365 días	24.80	23.12	22.94	22.95	s/m	s/m	s/m	s/m	s/m	s/m	s/m	19.95	17.65
<u>DEPOSITOS EN MONEDA EXTRANJERA</u>													
- Depósitos a la vista	0.79	0.46	0.67	0.71	0.51	0.66	0.27	0.63	0.64	0.44	0.23	0.21	0.19
- Depósitos a plazo	1.51	1.75	1.54	1.83	1.81	1.76	1.72	1.69	1.46	1.58	1.02	0.90	0.70
- CDA	3.80	3.23	2.62	3.13	2.86	2.11	2.27	2.24	2.41	2.11	1.78	1.04	1.32
<u>EMPRESAS FINANCIERAS</u>													
<u>DEPOSITOS EN MONEDA NACIONAL</u>													
- Depósitos a la Vista	7.50	7.71	8.77	8.91	7.05	6.28	7.98	7.76	6.65	6.60	10.66	5.99	6.81
- Depósitos a Plazo	s/m	24.91	25.11	24.49	23.83	22.82	22.43	21.98	19.48	18.44	19.36	16.15	16.94
- Pagarés Emitidos (Títulos Valores)	24.09	24.33	24.38	22.85	22.48	21.97	21.33	20.53	18.02	16.53	16.87	16.27	16.58
- CDA	24.86	25.14	25.42	24.49	24.20	23.23	22.90	21.45	20.49	17.86	19.52	18.62	17.34
<u>DEPOSITOS EN MONEDA EXTRANJERA</u>													
- Depósitos a la Vista	0.25	0.25	0.25	0.25	0.25	0.25	0.25	0.25	0.25	0.25	5.06	0.24	0.19
- Depósitos a Plazo	s/m	4.29	4.46	4.41	3.85	3.38	3.23	2.66	3.14	3.87	3.51	1.87	2.87
- Pagarés Emitidos (Títulos Valores)	4.27	3.52	3.35	3.35	3.55	2.36	2.33	2.94	3.67	2.53	2.36	2.19	1.59
- CDA	5.13	4.75	5.70	4.05	4.14	4.10	3.67	3.57	3.34	3.42	5.64	3.49	3.76
<u>COOPERATIVAS DE AHORRO Y CREDITO</u>													
	8-25	8-25	8-25	8-25	8-25	8-25	6-18	6-18	6-18	6-19	6-19	6-19	6-19
<u>FONDO DE DESARROLLO INDUSTRIAL</u>													
FDI M/N	16.00	16.00	16.00	16.00	16.00	16.00	16.00	16.00	16.00	16.00	16.00	16.00	16.00
FDI M/E	6.00	6.00	6.00	6.00	6.00	6.00	6.00	6.00	6.00	6.00	6.00	6.00	6.00

* Rendimiento Promedio Ponderado.

Fuente: Superintendencia de Bancos y DOMA.

SALDO DE PRESTAMOS DEL BCP AL SISTEMA FINANCIERO

En millones de Guaraníes

	Mar-03	Abr-03	May-03	Jun-03	Jul-03	Ago-03	Set-03	Oct-03	Nov-03	Dic-03	Ene-04	Feb-04
A. SALDOS DE CREDITOS A BANCOS	1,306,409	1,304,726	1,297,067	1,302,886	1,289,766	1,296,880	1,298,448	1,301,460	1,300,928	1,303,894	1,308,996	1,308,505
1 Préstamos a Instit. de Crédito	13,500	13,500	13,500	13,500	13,500	13,500	13,500	13,500	13,500	13,500	13,500	13,500
2 Préstamos a Bancos	580,095	575,958	575,958	574,557	574,557	572,702	572,702	572,702	572,091	572,091	572,091	570,687
3 Préstamos Red de Seguridad	38,338	38,338	38,338	38,338	38,338	38,338	38,338	38,338	38,338	38,338	38,338	38,338
4 Préstamo Contrato	8,051	8,051	8,051	8,051	8,051	8,051	8,051	8,051	8,051	8,051	8,051	8,051
5 Sobregiros M/N	114,924	114,924	114,924	114,924	114,924	114,924	114,924	114,924	114,924	114,924	114,924	114,924
6 Sobregiros M/E	23,011	22,880	20,739	20,739	20,237	20,973	21,007	20,772	20,371	20,304	20,739	20,170
7 Plan de Rehabilitación	44,200	44,200	44,200	44,200	44,200	44,200	44,200	44,200	44,200	44,200	44,200	44,200
8 Préstamo Iliquidez a Corto Plazo (BNAPV)	62,201	62,201	62,201	62,201	62,201	62,201	62,201	62,201	62,201	62,201	62,201	62,201
9 Pago con Subrogación (Ley 861/96)	41,630	41,630	41,642	41,636	41,636	41,638	41,636	41,630	41,630	41,630	41,630	41,630
10 Cuentas por Cobrar M/E	89,114	88,595	81,094	81,094	64,492	67,558	67,666	67,670	66,362	66,144	67,561	66,374
11 Pago Ley 797/95 1/	3,295	3,295	3,295	4,696	4,719	6,402	6,402	6,402	6,402	6,402	6,402	6,402
12 Intereses Devengados a Cobrar	135,190	137,258	139,409	141,466	143,516	145,171	145,982	147,636	148,654	150,309	151,963	153,510
13 Documentos Descontados y Redescontados	28	28	28	28	28	28	28	28	28	28	28	28
14 Interés por Cuenta Corriente	129,973	131,833	131,833	135,616	137,539	139,461	140,090	141,689	143,237	144,836	146,435	147,557
15 Créditos a la Microempresa	2,708	1,883	1,703	1,689	1,676	1,594	1,583	1,578	800	798	796	794
16 Cuentas por Cobrar Debitos M/N	20,152	20,152	20,152	20,152	20,152	20,138	20,138	20,137	20,137	20,137	20,137	20,137
B. SALDOS DE CRED. A EMP. FINANCIERAS	164,529	162,663	154,540	156,196	148,552	143,934	139,630	133,019	127,107	129,085	123,445	119,714
1 Préstamo Red de seguridad	8,203	8,203	8,190	8,190	8,190	8,190	8,190	8,190	8,190	8,190	8,190	8,190
2 Pago con Subrogación (Ley 1186/96)	9,553	9,553	9,553	9,553	9,553	9,553	9,553	9,553	9,553	9,553	9,553	9,553
3 Pago Ley 797/95 1/	84,279	84,279	84,279	84,298	84,298	84,298	84,298	84,298	84,298	84,298	84,298	84,298
4 Intereses Devengados a Cobrar	0	0	0	0	0	0	0	0	0	157	57	0
5 Créditos a la Microempresa	62,494	60,628	52,518	54,155	46,511	41,893	37,589	30,978	25,066	26,887	21,346	17,673
C. RESUMEN DE BCOS Y FINANCIERAS (A + B)	1,470,939	1,467,390	1,451,607	1,459,082	1,438,318	1,440,814	1,438,078	1,434,479	1,428,035	1,432,979	1,432,441	1,428,218
1 Préstamos a Instit. de Crédito	13,500	13,500	13,500	13,500	13,500	13,500	13,500	13,500	13,500	13,500	13,500	13,500
2 Préstamos a Bancos	580,095	575,958	575,958	574,557	574,557	572,702	572,702	572,702	572,091	572,091	572,091	570,687
3 Préstamos Red de Seguridad	46,541	46,541	46,528	46,528	46,528	46,528	46,528	46,528	46,528	46,528	46,528	46,528
4 Préstamo Contrato	8,051	8,051	8,051	8,051	8,051	8,051	8,051	8,051	8,051	8,051	8,051	8,051
5 Sobregiros M/N	114,924	114,924	114,924	114,924	114,924	114,924	114,924	114,924	114,924	114,924	114,924	114,924
6 Sobregiros M/E	23,011	22,880	20,739	20,739	20,237	20,973	21,007	20,772	20,371	20,304	20,739	20,170
7 Plan de Rehabilitación	44,200	44,200	44,200	44,200	44,200	44,200	44,200	44,200	44,200	44,200	44,200	44,200
8 Préstamo Iliquidez a Corto Plazo (BNAPV)	62,201	62,201	62,201	62,201	62,201	62,201	62,201	62,201	62,201	62,201	62,201	62,201
9 Pago con Subrogación	51,184	51,184	51,195	51,189	51,189	51,191	51,189	51,184	51,184	51,184	51,184	51,184
10 Cuentas por Cobrar M/E	89,114	88,595	81,094	81,094	64,492	67,558	67,666	67,670	66,362	66,144	67,561	66,374
11 Pago Ley 797/95 1/	87,574	87,574	87,574	88,994	89,017	90,700	90,700	90,700	90,700	90,700	90,700	90,700
12 Intereses Devengados a Cobrar	135,190	137,258	139,409	141,466	143,516	145,171	145,982	147,636	148,654	150,466	152,020	153,510
13 Documentos Descontados y Redescontados	28	28	28	28	28	28	28	28	28	28	28	28
14 Interés por Cuenta Corriente	129,973	131,833	131,833	135,616	137,539	139,461	140,090	141,689	143,237	144,836	146,435	147,557
15 Créditos a la Microempresa	65,202	62,511	54,221	55,844	48,188	43,487	39,172	32,556	25,866	27,684	22,142	18,467
16 Cuentas por Cobrar Debitos M/N	20,152	20,152	20,152	20,152	20,152	20,138	20,138	20,137	20,137	20,137	20,137	20,137
D. OTROS (Fondo Ganadero, IPVU, etc)	22,089	22,179	22,272	22,362	22,454	22,547	22,637	22,729	22,902	22,995	23,087	23,174
E. TOTAL (C+D)	1,493,028	1,489,569	1,473,879	1,481,444	1,460,772	1,463,361	1,460,714	1,457,208	1,450,937	1,455,974	1,455,528	1,451,393

1/ Al 31 de diciembre de 1997, el BCP previsionó Gs. 294.817 millones en concepto de pérdidas estimadas por la aplicación del Artículo 20 Ley 1186 y Gs. 600.555 millones en concepto de Prev. Ctas de Dudoso Cobro.