

# INDICADORES FINANCIEROS

## EVOLUCIÓN DE LOS PRINCIPALES INDICADORES FINANCIEROS

En los últimos años la Reserva Federal de los Estados Unidos, ha aplicado una política monetaria expansiva que se materializó a través de una baja en las tasas de interés de los fondos federales, tuvo como objetivo el aumento de la producción y el empleo. Conforme a las expectativas de diversas agencias consultoras internacionales, se espera que la creación de empleo siga, al menos hasta mitad de año, con una dinámica moderada. La expectativa de creación de empleo determinaría la tendencia de la política monetaria de EEUU para el presente año.

Es indiscutible el liderazgo de la tasa de los fondos federales en los mercados internacionales. En efecto, la reducción de esta tasa incidió a la baja en otras tasas internacionales referenciales, tales como la Prime y la LIBOR. Obviamente, en un contexto de liberalización financiera, las tasas pasivas y activas en Moneda Extranjera (ME) del mercado financiero doméstico tiene que reflejar el contexto

internacional. En este sentido, podemos inferir que uno de los determinantes cruciales para la reducción experimentada en las tasas de interés en ME ha sido la baja en las tasas internacionales. Se augura que la tasa de interés doméstica en ME continuará hacia la baja en tanto siga la tendencia actual.

Las bajas tasas de interés en los EEUU, relativo a otros mercados, trajo aparejado el debilitamiento del dólar respecto a otras monedas. Domésticamente, la pérdida de terreno del dólar resultó en una mayor demanda de la Moneda Nacional (MN) por parte del público. Además, la estabilidad de los mercados regionales y la mayor confianza del público hacia el sistema bancario resultaron en un repunte de los depósitos en MN. Como resultado, las tasas de interés en MN han mostrado descensos auspiciosos. A la fecha, no existen indicadores suficientes que delaten la posibilidad de reversión de esta tendencia.

**I. Tasas de Interés Bancarias Efectivas**

**a. Tasa de Interés Activa en Moneda Nacional**

En febrero de 2004, el promedio ponderado de las tasas de interés para las operaciones activas en MN fue de **40,41%**, nivel que implica un alza de 1,5 puntos porcentuales (p.p.) respecto a enero. Este resultado se debe a los ascensos registrados en algunos rubros, tales como Préstamos Comerciales que se incrementaron en 2,2 p.p., Préstamos Personales de Consumo en 4 p.p. y Otros en 0,5 p.p. Los demás rubros tuvieron reducciones y se detallan en la siguiente tabla.

**Tabla N° 1**

**Tasa de Interés Activa en Moneda Nacional**  
(Promedios mensuales en porcentajes anuales)

	<i>Desarrollo</i>	<i>Vivienda</i>	<i>Sobregiros</i>	<i>Tarj. Crédito</i>
<i>Ene-04</i>	20,06	36,80	62,96	60,40
<i>Feb-04</i>	19,41	33,75	62,37	60,17
<i>Incrementos en p.p.</i>	-0,6	-3,0	-0,6	-0,2

*Fuente: Superintendencia de Bancos*

Cabe señalar que, al calcular el promedio ponderado excluyendo las tasas de interés para Sobregiros y Tarjetas de Crédito, se obtuvo una tasa activa promedio de 25,25%.

**Gráfico N° 1**

**Tasa de Interés Activa en Moneda Nacional**  
**Promedio Ponderado**

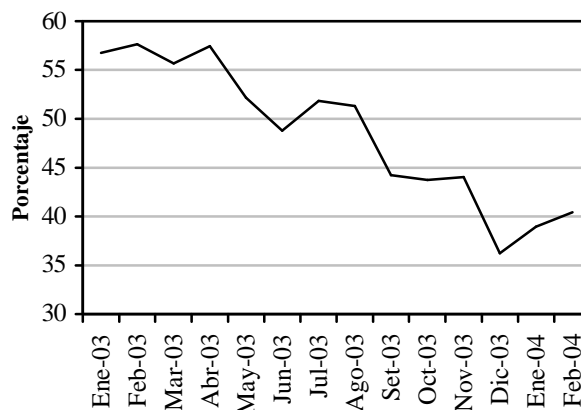

*Fuente: Superintendencia de Bancos*

**b. Tasa de Interés Pasiva en Moneda Nacional**

El promedio ponderado global de las tasas de interés pasivas en Moneda Nacional (MN) registró un nivel de **4,42%**, inferior en 2,7 p.p. al obtenido en enero del corriente año. Este descenso se debe a la reducción en la tasa de interés para Depósitos a Plazo, Títulos Valores Emitidos y Certificados de Depósitos de Ahorro que se ubicaron en 5,22%; 11,79% y 12,19%, respecto al 7,21%; 17,71% y 13,05% del mes anterior, respectivamente. Por su parte, la tasa para Depósitos a la Vista registró un aumento de 0,3 p.p., con respecto al mes anterior, ubicándose en 2,88%.

**Gráfico N° 2**  
**Tasa de Interés Pasiva en Moneda Nacional**  
**Promedio Ponderado**

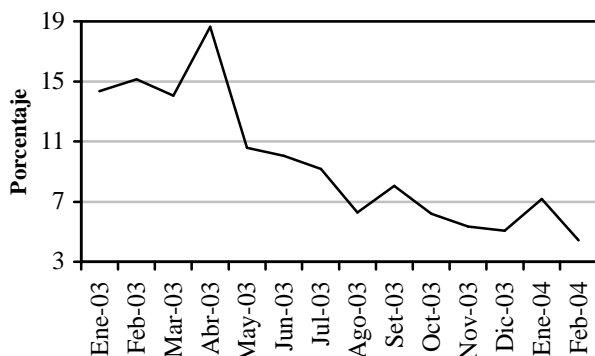

Fuente: Superintendencia de Bancos

### c. Tasa de Interés Activa en Moneda Extranjera

El promedio ponderado global de las tasas de interés activas en ME a febrero de 2004 fue de **8,98%**, lo que representó un aumento de 0,9 p.p. con relación al mes precedente. Este ascenso se debe a los incrementos en las tasas para Préstamos Comerciales, Préstamos Personales de Consumo, Préstamos Personales para Vivienda y Sobregiros que se ubicaron en 8,37%; 11,33%; 14,03% y 17,22% respecto al 7,46%; 10,74%; 9,09% y 17,14% del mes anterior. Por su parte, las tasas de Préstamos de Desarrollo obtuvo una leve reducción de 0,1 p.p., ubicándose en 6,68%.

**Gráfico N° 3**  
**Tasa de Interés Activa en Moneda Extranjera**  
**Promedio Ponderado**

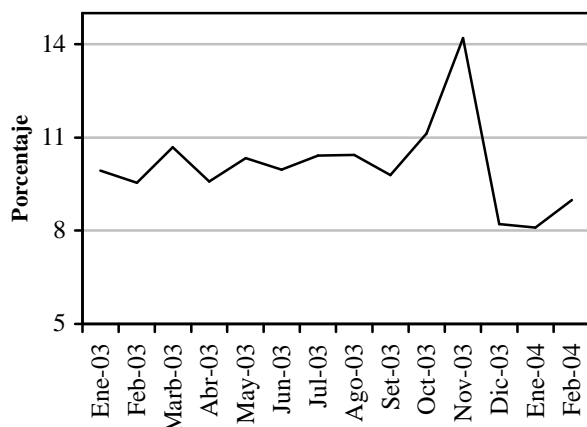

Fuente: Superintendencia de Bancos

### d. Tasa de Interés Pasiva en Moneda Extranjera

A febrero de 2004, el promedio ponderado de las tasas de interés pasivas para operaciones de captación en ME fue de **0,26%**, lo que implicó una mínima baja respecto a la tasa media del mes anterior. Esta reducción se debe a la disminución registrada en la tasa para Depósitos a Plazo que se ubicó en 0,7%, respecto al 0,9% del mes de enero de 2004. La tasa de interés para Certificados de Depósitos de Ahorro se incrementó en 0,3 p.p. Por su parte, la tasa de interés de Depósitos a la Vista no registró variación alguna.

**Gráfico N° 4**  
**Tasa de Interés Pasiva en Moneda Extranjera**  
**Promedio Ponderado**

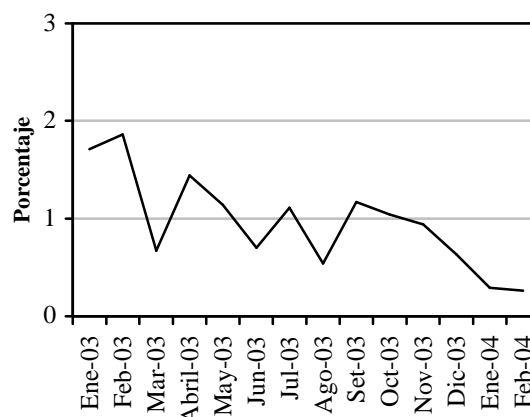

Fuente: Superintendencia de Bancos

### e. Margen Bruto de Intermediación

El margen de intermediación financiera de los bancos a febrero de 2004, medido como la diferencia entre el promedio ponderado de tasas activas y pasivas en MN, fue de 35,99%. El mismo registró un aumento de 4,2 p.p. con relación al mes anterior. Este hecho está explicado por el ascenso de las tasas de interés activa y la disminución de la tasa de interés pasiva.

Por su parte, en ME, el margen de intermediación fue de 8,72%, nivel superior en 0,9 p.p. respecto al mes precedente, como consecuencia del alza en el promedio de las tasas de interés activa.

**Gráfico N° 5**  
**Spread en MN**

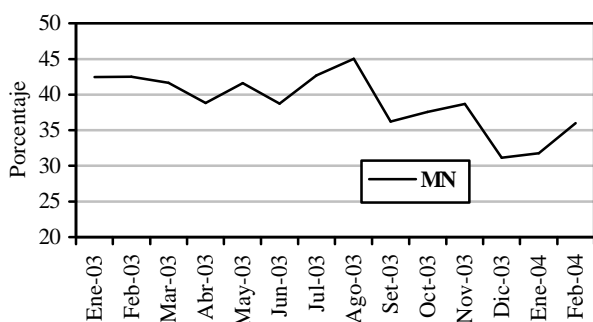

Fuente: Superintendencia de Bancos

**Gráfico N° 6**  
**Spread en ME**

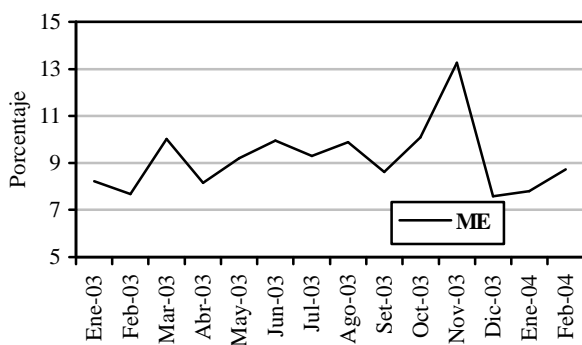

Fuente: Superintendencia de Bancos

## II. Tasas de Interés Efectiva de las Empresas Financieras

### a. Tasa de Interés Activa en Moneda Nacional

El promedio ponderado global de las tasas de interés activas en MN fue de **54,10%**. Este nivel representó un aumento de 5,2 p.p. con relación a la tasa media de enero de 2004. Dicho aumento se explica por el incremento registrado en la tasa para Tarjetas de Crédito que alcanzó un nivel de 68,57%, superior al 68,31%, del mes anterior. En tanto que, las tasas para Préstamos Comerciales, Préstamos de Consumo y Préstamos Personales para Vivienda obtuvieron disminuciones de 1,1 p.p; 2,3 p.p. y 2,6 p.p., ubicándose en 35,98%; 58,88% y 31,89%, respectivamente.

**Gráfico N° 7**  
**Tasa de Interés Activa en Moneda Nacional**  
**Promedio Ponderado**

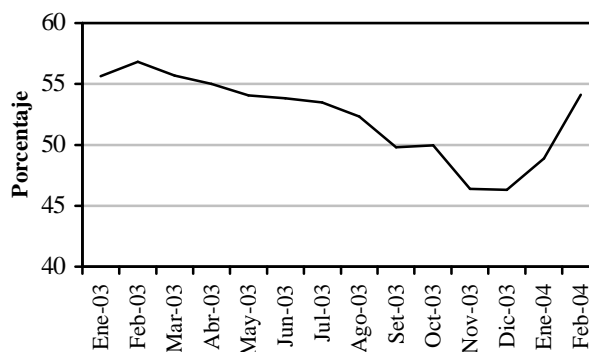

Fuente: Superintendencia de Bancos

### b. Tasa de Interés Pasiva en Moneda Nacional

El promedio ponderado de las tasas de interés para las captaciones en MN alcanzó un nivel de **17,49%**, lo que representó una baja de 0,7 p.p. con respecto al mes anterior. Este descenso se debe a la reducción en la tasa de interés para CDA, que se ubicó en 18,57%, respecto al 20,07% del mes anterior. Por su parte, la tasa para Depósitos a la Vista, Depósitos a Plazo y Títulos Valores Emitidos, aumentaron en 0,9 p.p.; 0,4 p.p. y 0,3 p.p., ubicándose en 7,03%; 17,34% y 17,65%, respectivamente.

**Gráfico N° 8**  
Tasa de Interés Pasiva en Moneda Nacional  
Promedio Ponderado

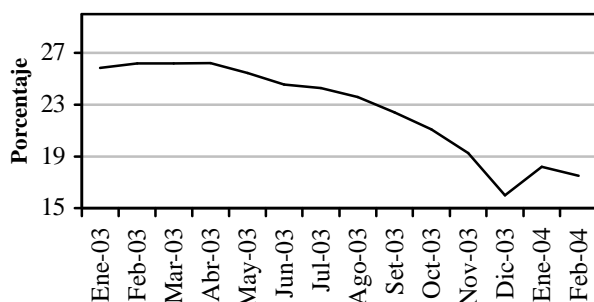

Fuente: Superintendencia de Bancos

### c. Tasa de Interés Activa en Moneda Extranjera

La tasa de interés activa para las operaciones en ME fue de **13,84%** a febrero de 2004. Este nivel implica un aumento de 0,7 p.p. respecto al mes anterior.

El motivo de la subida se debe al incremento en la tasa de interés para Préstamos Comerciales y Préstamos de Consumo que se incrementaron en 0,7 p.p. y 0,6 p.p., ubicándose en 13,65% y 16,17%, respectivamente.

**Gráfico N° 9**  
Tasa de Interés Activa en Moneda Extranjera  
Promedio Ponderado

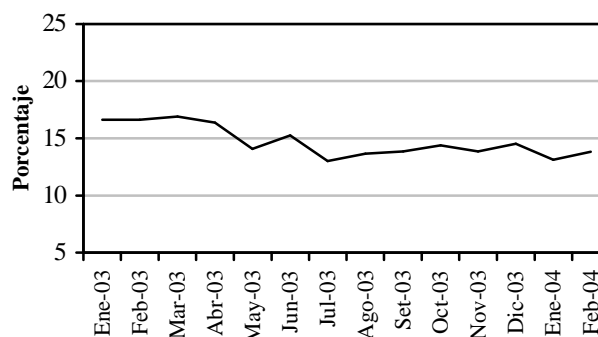

Fuente: Superintendencia de Bancos

### d. Tasa de Interés Pasiva en Moneda Extranjera

El promedio ponderado de las tasas de interés pasivas para operaciones de captación en ME registró una disminución respecto a enero, situándose en **2,93%**. Este comportamiento se debe a la baja en las tasas de interés para los Depósitos a la Vista y Título Valores Emitidos que se situaron en 0,19% y 1,60%, inferiores al 0,24% y 2,20% del mes anterior.

Las tasas de interés para Depósitos a Plazo y Certificado de Depósito de Ahorro se incrementaron en 1 p.p y 0,3 p.p., ubicándose en 2,87% y 3,81%, respectivamente.

**Gráfico N° 10**  
**Tasa de Interés Pasiva en Moneda Extranjera**  
**Promedio Ponderado**

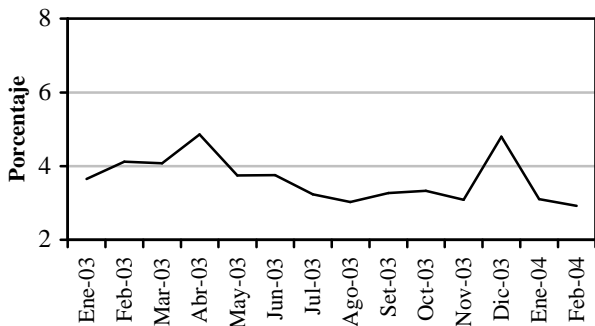

Fuente: Superintendencia de Bancos

**Gráfico N° 11**  
**Spread en MN**

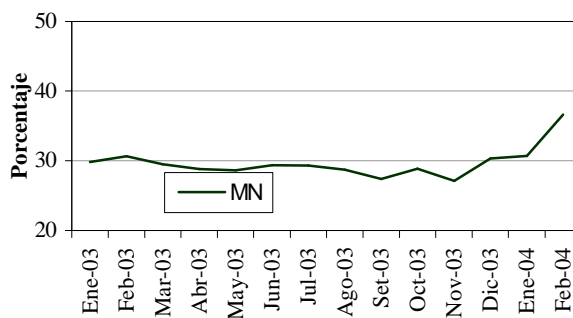

Fuente: Superintendencia de Bancos

**e- Margen Bruto de Intermediación**

El margen de intermediación financiera de las empresas financieras, medido como la diferencia entre el promedio ponderado de las tasas activas y pasivas para las operaciones en MN, para el mes de febrero de 2004 fue de 36,61%. El mismo representa un aumento de 5,9 p.p. respecto al mes anterior. Asimismo, el margen de intermediación correspondiente a las operaciones en ME fue de 10,91% en el mes de febrero de 2004, superior en 0,9 p.p. al nivel observado en enero de 2004.

**Gráfico N° 12**  
**Spread en M/E**

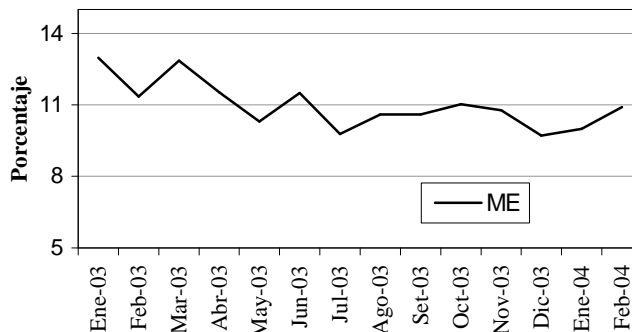

Fuente: Superintendencia de Bancos

### III. Tasas de Interés Internacionales

A febrero de 2004, los niveles de las tasas de interés del mercado internacional siguen manteniendo una tendencia estable. Así, la PRIME a 180 días se mantuvo en un nivel de 4% anual. Igualmente, la LIBOR a 180 días se ubicó en 1,19% anual, nivel similar al del mes anterior. Ambas tasas presentan niveles inferiores al del mismo período del año anterior.

**Gráfico N° 13**  
**Tasa Internacional**  
**(A seis meses en USD)**

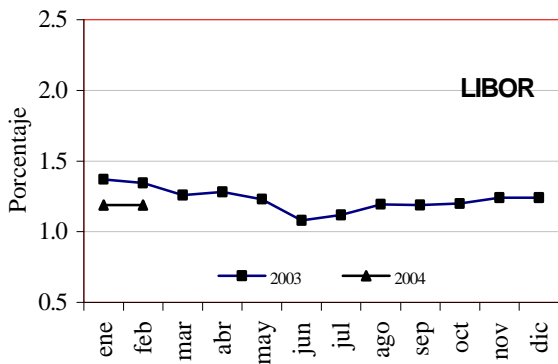

Fuente: Reuters

**Gráfico N° 14**  
**Tasa Internacional**  
**(A seis meses en USD)**

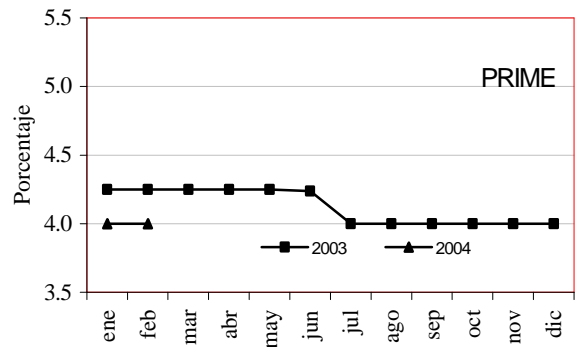

Fuente: Reuters





# TASAS DE INTERES BANCARIAS

(En porcentajes anuales)

## MES DE FEBRERO DE 2004

<u>TASAS ACTIVAS M/N</u>	<u>NOMINAL</u>			<u>Efectiva Promedio Ponderado</u>	<u>Monto 1/ Mill G.</u>
	<u>Mínimo</u>	<u>Máximo</u>	<u>Promedio Ponderado</u>		
<u>Préstamos</u>					
Comercial	10.33	47.92	22.58	25.95	760,584
Desarrollo	11.67	42.00	17.82	19.41	135,727
Personales-Consumo	12.67	53.94	31.31	36.85	20,049
Personales-Vivienda	20.00	33.29	28.11	33.75	3,048
Otros	23.50	23.50	23.50	23.50	256
<b><u>PROMEDIO PONDERADO</u></b>	<b><u>10.62</u></b>	<b><u>47.12</u></b>	<b><u>22.09</u></b>	<b><u>25.25</u></b>	<b><u>919,665</u></b>
Sobregiros	40.00	55.00	49.44	62.37	354,662
Tarjetas de Crédito	30.00	48.50	48.10	60.17	311,430
<b><u>PROMEDIO PONDERADO GLOBAL</u></b>	<b><u>20.99</u></b>	<b><u>49.15</u></b>	<b><u>33.31</u></b>	<b><u>40.41</u></b>	<b><u>1,585,757</u></b>
<u>TASAS ACTIVAS M/E</u>					
Comercial	4.22	19.24	8.05	8.37	416,698
Desarrollo	5.17	20.00	6.49	6.68	194,483
Personales-Consumo	7.71	16.00	10.61	11.33	2,835
Personales-Vivienda	9.00	15.00	12.35	14.03	1,890
<b><u>PROMEDIO PONDERADO</u></b>	<b><u>4.55</u></b>	<b><u>19.45</u></b>	<b><u>7.58</u></b>	<b><u>7.86</u></b>	<b><u>615,907</u></b>
Sobregiros M/E	13.00	17.90	15.99	17.22	83,294
<b><u>PROMEDIO PONDERADO GLOBAL</u></b>	<b><u>5.56</u></b>	<b><u>19.27</u></b>	<b><u>8.58</u></b>	<b><u>8.98</u></b>	<b><u>699,201</u></b>
<u>TASAS PASIVAS M/N</u>					
<b><u>Depósitos a la Vista</u></b>	<b><u>0.20</u></b>	<b><u>5.00</u></b>	<b><u>2.84</u></b>	<b><u>2.88</u></b>	<b><u>1,079,622</u></b>
<b><u>Depósitos a Plazo</u></b>	<b><u>1.55</u></b>	<b><u>7.64</u></b>	<b><u>5.09</u></b>	<b><u>5.22</u></b>	<b><u>84,927</u></b>
<=90 días	1.00	7.00	4.26	4.33	67,567
<=180 días	0.58	12.00	8.11	8.47	8,026
<=365 días	5.50	8.00	7.98	8.28	8,054
> 365 días	12.00	12.00	12.00	12.68	1,280
<b><u>Títulos Valores Emitidos</u></b>	<b><u>6.10</u></b>	<b><u>15.24</u></b>	<b><u>11.16</u></b>	<b><u>11.79</u></b>	<b><u>28,561</u></b>
<=90 días	5.00	10.00	6.36	6.55	11,425
<=180 días	5.00	18.00	12.45	13.18	10,826
> 365 días	10.00	20.00	17.65	18.88	6,310
<b><u>Cert. Depósitos de Ahorro</u></b>	<b><u>3.96</u></b>	<b><u>19.57</u></b>	<b><u>11.72</u></b>	<b><u>12.19</u></b>	<b><u>177,769</u></b>
C.D.A. hasta 180 días	4.00	16.00	12.55	13.21	13,295
C.D.A. <= 365 días	2.50	19.50	7.29	7.39	65,872
C.D.A. > 365 días	4.93	20.09	14.56	15.26	98,602
<b><u>PROMEDIO PONDERADO</u></b>	<b><u>0.89</u></b>	<b><u>7.27</u></b>	<b><u>4.30</u></b>	<b><u>4.42</u></b>	<b><u>1,370,879</u></b>
<u>TASAS PASIVAS M/E</u>					
<b><u>Depósitos a la Vista</u></b>	<b><u>0.01</u></b>	<b><u>0.83</u></b>	<b><u>0.19</u></b>	<b><u>0.19</u></b>	<b><u>2,751,211</u></b>
<b><u>Depósitos a Plazo</u></b>	<b><u>0.15</u></b>	<b><u>1.19</u></b>	<b><u>0.70</u></b>	<b><u>0.70</u></b>	<b><u>194,045</u></b>
<=90 días	0.03	0.70	0.21	0.21	54,378
<=180 días	0.11	1.25	0.72	0.72	59,476
<=365 días	0.21	1.50	1.02	1.02	72,701
> 365 días	0.70	1.20	1.02	1.02	7,491
<b><u>Cert. Depósito de Ahorro</u></b>	<b><u>0.33</u></b>	<b><u>2.23</u></b>	<b><u>1.32</u></b>	<b><u>1.32</u></b>	<b><u>87,585</u></b>
C.D.A. hasta 180 días	s/m	s/m	s/m	s/m	s/m
C.D.A. <= 365 días	0.34	0.80	0.76	0.76	23,399
C.D.A. > 365 días	0.32	2.75	1.52	1.53	64,187
<b><u>PROMEDIO PONDERADO</u></b>	<b><u>0.03</u></b>	<b><u>0.89</u></b>	<b><u>0.26</u></b>	<b><u>0.26</u></b>	<b><u>3,032,842</u></b>

## TASAS BANCARIAS EFECTIVAS

(Promedios mensuales en porcentajes anuales)

### ACTIVAS : EN M/N

<u>RUBRO</u>	<u>FEB/03</u>	<u>MAR/03</u>	<u>ABR/03</u>	<u>MAY/03</u>	<u>JUN/03</u>	<u>JUL/03</u>	<u>AGO/03</u>	<u>SET/03</u>	<u>OCT/03</u>	<u>NOV/03</u>	<u>DIC/03</u>	<u>ENE/04</u>	<u>FEB/04</u>
- Préstamos Comerciales	39.01	37.74	34.83	31.05	30.62	25.83	25.85	23.55	23.06	23.75	22.96	23.77	25.95
- Préstamos Desarrollo	40.32	34.01	36.28	48.49	40.59	34.50	33.12	22.50	20.48	21.55	19.63	20.06	19.41
- Personales - Consumo	63.00	52.70	54.88	55.52	40.84	36.39	29.20	34.14	31.40	28.58	36.00	32.88	36.85
- Personales - Vivienda	41.47	45.25	39.88	39.32	35.56	42.08	38.97	44.56	33.86	38.40	33.97	36.80	33.75
- Otros 1/	33.61	s/m	25.62	24.99	41.98	49.83	24.66	30.61	s/m	s/m	23.50	23.00	23.50
<b><u>PROMEDIO PONDERADO</u></b>	<b><u>40.82</u></b>	<b><u>38.31</u></b>	<b><u>35.57</u></b>	<b><u>32.09</u></b>	<b><u>31.14</u></b>	<b><u>26.27</u></b>	<b><u>26.99</u></b>	<b><u>24.20</u></b>	<b><u>23.28</u></b>	<b><u>24.26</u></b>	<b><u>22.84</u></b>	<b><u>24.34</u></b>	<b><u>25.25</u></b>
- Sobregiros	66.98	70.82	72.54	71.22	69.67	70.15	65.29	62.44	62.13	62.45	62.77	62.96	62.37
- Tarjetas de Crédito	52.43	52.55	51.69	52.50	56.46	61.01	56.09	46.17	45.73	45.65	55.60	60.40	60.17
<b><u>PROMEDIO PONDERADO 2/</u></b>	<b><u>57.63</u></b>	<b><u>55.69</u></b>	<b><u>57.43</u></b>	<b><u>52.17</u></b>	<b><u>48.77</u></b>	<b><u>51.85</u></b>	<b><u>51.30</u></b>	<b><u>44.26</u></b>	<b><u>43.76</u></b>	<b><u>44.02</u></b>	<b><u>36.22</u></b>	<b><u>38.94</u></b>	<b><u>40.41</u></b>

### PASIVAS : EN M/N

<u>RUBRO</u>	<u>FEB/03</u>	<u>MAR/03</u>	<u>ABR/03</u>	<u>MAY/03</u>	<u>JUN/03</u>	<u>JUL/03</u>	<u>AGO/03</u>	<u>SET/03</u>	<u>OCT/03</u>	<u>NOV/03</u>	<u>DIC/03</u>	<u>ENE/04</u>	<u>FEB/04</u>
- Depósitos a la Vista	9.81	9.79	8.72	7.77	5.87	7.44	5.31	5.72	4.99	3.83	3.39	2.60	2.88
- Depósitos a Plazo	22.47	23.61	20.19	21.51	15.58	14.12	11.38	9.40	6.79	8.14	8.12	7.21	5.22
- Títulos Valores Emitidos	25.27	26.81	25.12	24.19	13.73	s/m	14.66	15.47	17.21	s/m	15.01	17.71	11.79
- C D A	26.27	26.53	23.12	19.99	21.21	14.56	15.68	13.19	12.36	12.34	11.43	13.05	12.19
<b><u>PROMEDIO PONDERADO</u></b>	<b><u>15.15</u></b>	<b><u>14.06</u></b>	<b><u>18.64</u></b>	<b><u>10.60</u></b>	<b><u>10.04</u></b>	<b><u>9.18</u></b>	<b><u>6.29</u></b>	<b><u>8.04</u></b>	<b><u>6.19</u></b>	<b><u>5.34</u></b>	<b><u>5.05</u></b>	<b><u>7.16</u></b>	<b><u>4.42</u></b>

### ACTIVAS : EN M/E

<u>RUBRO</u>	<u>FEB/03</u>	<u>MAR/03</u>	<u>ABR/03</u>	<u>MAY/03</u>	<u>JUN/03</u>	<u>JUL/03</u>	<u>AGO/03</u>	<u>SET/03</u>	<u>OCT/03</u>	<u>NOV/03</u>	<u>DIC/03</u>	<u>ENE/04</u>	<u>FEB/04</u>
- Préstamos Comerciales	8.22	8.77	7.69	9.44	9.34	9.51	9.72	8.78	8.42	8.73	7.45	7.46	8.37
- Préstamos Desarrollo	10.47	8.83	8.57	8.47	9.47	9.15	10.61	9.15	8.02	8.63	6.53	6.76	6.68
- Personales - Consumo	14.20	12.48	13.61	12.53	12.91	13.17	12.10	13.17	13.19	13.02	11.93	10.74	11.33
- Personales - Vivienda	13.15	15.27	12.68	13.96	17.32	14.59	11.68	s/m	16.42	9.42	8.94	9.09	14.03
<b><u>PROMEDIO PONDERADO</u></b>	<b><u>8.41</u></b>	<b><u>8.81</u></b>	<b><u>7.77</u></b>	<b><u>9.65</u></b>	<b><u>9.45</u></b>	<b><u>9.71</u></b>	<b><u>9.95</u></b>	<b><u>9.01</u></b>	<b><u>8.58</u></b>	<b><u>8.97</u></b>	<b><u>7.35</u></b>	<b><u>7.44</u></b>	<b><u>7.86</u></b>
- Sobregiros M/E	16.72	16.47	17.03	20.07	20.22	19.13	18.47	18.05	34.74	38.26	17.23	17.14	17.22
<b><u>PROM. PONDERADO GLOBAL</u></b>	<b><u>9.54</u></b>	<b><u>10.69</u></b>	<b><u>9.59</u></b>	<b><u>10.34</u></b>	<b><u>9.96</u></b>	<b><u>10.41</u></b>	<b><u>10.43</u></b>	<b><u>9.79</u></b>	<b><u>11.13</u></b>	<b><u>14.20</u></b>	<b><u>8.21</u></b>	<b><u>8.10</u></b>	<b><u>8.98</u></b>

### PASIVAS : EN M/E

<u>RUBRO</u>	<u>FEB/03</u>	<u>MAR/03</u>	<u>ABR/03</u>	<u>MAY/03</u>	<u>JUN/03</u>	<u>JUL/03</u>	<u>AGO/03</u>	<u>SET/03</u>	<u>OCT/03</u>	<u>NOV/03</u>	<u>DIC/03</u>	<u>ENE/04</u>	<u>FEB/04</u>
- Depósitos a la Vista	0.80	0.46	0.67	0.71	0.51	0.66	0.27	0.63	0.64	0.44	0.23	0.21	0.19
- Depósitos a Plazo	1.53	1.75	1.54	1.83	1.81	1.76	1.73	1.70	1.46	1.58	1.02	0.90	0.70
- Cert. Depósitos Ahorro	3.84	3.25	2.63	3.15	2.89	2.12	2.29	2.24	2.42	2.12	1.80	1.04	1.32
<b><u>PROMEDIO PONDERADO</u></b>	<b><u>1.86</u></b>	<b><u>0.67</u></b>	<b><u>1.44</u></b>	<b><u>1.14</u></b>	<b><u>0.70</u></b>	<b><u>1.11</u></b>	<b><u>0.54</u></b>	<b><u>1.17</u></b>	<b><u>1.04</u></b>	<b><u>0.94</u></b>	<b><u>0.63</u></b>	<b><u>0.29</u></b>	<b><u>0.26</u></b>

### TASAS EN EL MERCADO INTERNACIONAL

	<u>FEB/03</u>	<u>MAR/03</u>	<u>ABR/03</u>	<u>MAY/03</u>	<u>JUN/03</u>	<u>JUL/03</u>	<u>AGO/03</u>	<u>SET/03</u>	<u>OCT/03</u>	<u>NOV/03</u>	<u>DIC/03</u>	<u>ENE/04</u>	<u>FEB/04</u>
- Libor (a 6 meses en dólares)	1.34	1.26	1.28	1.23	1.08	1.12	1.20	1.19	1.20	1.24	1.24	1.19	1.19
- Prime (a 6 meses en dólares)	4.25	4.25	4.25	4.25	4.24	4.00	4.00	4.00	4.00	4.00	4.00	4.00	4.00

FUENTE: Superintendencia de Bancos y Agencia Reuters.

## TASAS DE INTERES DE EMPRESAS FINANCIERAS

(En porcentaje anuales)

### MES DE FEBRERO DE 2004

<u>TASAS ACTIVAS M/N</u>	<u>NOMINAL</u>			<u>Efectiva</u>	<u>Monto 1/ Mill G.</u>
	<u>Mínimo</u>	<u>Máximo</u>	<u>Promedio Ponderado</u>	<u>Promedio Ponderado</u>	
<u>Préstamos</u>					
Comercial	13.38	59.70	30.99	35.98	64,573
Personal - Consumo	11.11	64.64	47.04	58.88	25,215
Personal - Vivienda	28.00	28.00	28.00	31.89	50
<b><u>PROMEDIO PONDERADO</u></b>	<b><u>12.75</u></b>	<b><u>61.07</u></b>	<b><u>35.49</u></b>	<b><u>42.41</u></b>	<b><u>89,838</u></b>
Tarjetas de Crédito	33.00	58.00	53.35	68.57	72,588
<b><u>PROMEDIO PONDERADO GLOBAL</u></b>	<b><u>21.80</u></b>	<b><u>59.70</u></b>	<b><u>43.47</u></b>	<b><u>54.10</u></b>	<b><u>162,426</u></b>
<u>TASAS ACTIVAS M/E</u>					
Comercial	8.68	29.37	12.85	13.65	10,616
Personal - Consumo	9.00	17.81	15.19	16.17	868
<b><u>PROMEDIO PONDERADO</u></b>	<b><u>8.71</u></b>	<b><u>28.49</u></b>	<b><u>13.03</u></b>	<b><u>13.84</u></b>	<b><u>11,484</u></b>
<u>TASAS PASIVAS M/N</u>					
<u>Depósitos a la Vista</u>	<b><u>2.00</u></b>	<b><u>15.00</u></b>	<b><u>6.81</u></b>	<b><u>7.03</u></b>	<b><u>3,130</u></b>
<u>Depósitos a Plazo</u>	<b><u>5.82</u></b>	<b><u>19.25</u></b>	<b><u>16.94</u></b>	<b><u>17.34</u></b>	<b><u>4,276</u></b>
<= 90 días	3.00	14.00	11.42	11.94	270
<= 180 días	12.00	12.00	12.00	12.55	5
<= 365 días	6.00	15.00	12.43	13.06	310
> 365 días	6.00	20.00	17.73	18.10	3,691
<u>Títulos Valores Emitidos</u>	<b><u>8.39</u></b>	<b><u>20.41</u></b>	<b><u>16.58</u></b>	<b><u>17.65</u></b>	<b><u>13,740</u></b>
<= 90 días	9.50	16.00	14.85	15.77	738
<= 180 días	8.50	21.01	16.30	17.38	2,650
<= 365 días	7.50	19.00	15.78	16.60	4,926
> 365 días	9.00	22.00	17.68	19.00	5,426
<u>Cert. Depósitos de Ahorro</u>	<b><u>6.17</u></b>	<b><u>22.50</u></b>	<b><u>17.34</u></b>	<b><u>18.57</u></b>	<b><u>28,852</u></b>
C.D.A. hasta 180 días	7.50	19.00	16.41	17.64	1,289
C.D.A. a más de 180 días	5.00	21.00	16.53	17.67	12,300
C.D.A. a más de 365 días	7.00	24.00	18.07	19.37	15,263
<b><u>PROMEDIO PONDERADO</u></b>	<b><u>6.49</u></b>	<b><u>21.18</u></b>	<b><u>16.44</u></b>	<b><u>17.49</u></b>	<b><u>49,997</u></b>
<u>TASAS PASIVAS M/E</u>					
<u>Depósitos a la Vista</u>	<b><u>0.15</u></b>	<b><u>0.35</u></b>	<b><u>0.19</u></b>	<b><u>0.19</u></b>	<b><u>166</u></b>
<u>Depósitos a Plazo</u>	<b><u>1.25</u></b>	<b><u>3.00</u></b>	<b><u>2.87</u></b>	<b><u>2.87</u></b>	<b><u>459</u></b>
<= 90 días	s/m	s/m	s/m	s/m	s/m
<= 180 días	s/m	s/m	s/m	s/m	s/m
<= 365 días	s/m	s/m	s/m	s/m	s/m
> 365 días	1.25	3.00	2.87	2.87	459
<u>Títulos Valores Emitidos</u>	<b><u>0.92</u></b>	<b><u>2.15</u></b>	<b><u>1.59</u></b>	<b><u>1.60</u></b>	<b><u>2,908</u></b>
<= 90 días	0.50	2.50	2.41	2.43	637
<= 180 días	1.00	2.25	1.93	1.94	376
<= 365 días	1.00	2.00	1.21	1.21	1,833
> 365 días	2.50	2.50	2.50	2.52	61
<u>Cert. Depósitos de Ahorro</u>	<b><u>1.90</u></b>	<b><u>4.50</u></b>	<b><u>3.76</u></b>	<b><u>3.81</u></b>	<b><u>4,896</u></b>
C.D.A. a 180 días	s/m	s/m	s/m	s/m	s/m
CDA <= 365 días	s/m	s/m	s/m	s/m	s/m
C.D.A. a más de 365 días	1.90	4.50	3.76	3.81	4,896
<b><u>PROMEDIO PONDERADO</u></b>	<b><u>1.49</u></b>	<b><u>3.53</u></b>	<b><u>2.89</u></b>	<b><u>2.93</u></b>	<b><u>8,428</u></b>

Fuente: Cálculados en base a datos proveídos por la Superintendencia de Bancos.

Año 2003

**TASAS EFECTIVAS DE EMPRESAS FINANCIERAS**  
(Promedios mensuales en porcentajes anuales)

**ACTIVAS: EN M/N**

<b>RUBRO</b>	<b>FEB/03</b>	<b>MAR/03</b>	<b>ABR/03</b>	<b>MAY/03</b>	<b>JUN/03</b>	<b>JUL/03</b>	<b>AGO/03</b>	<b>SET/03</b>	<b>OCT/03</b>	<b>NOV/03</b>	<b>DIC/03</b>	<b>ENE/04</b>	<b>FEB/04</b>
- Préstamos Comerciales	52.51	50.38	49.32	46.62	45.78	45.88	44.70	42.01	42.43	38.70	40.16	37.10	35.98
- Préstamos Consumo	63.66	63.76	63.73	67.64	64.95	65.29	64.00	58.71	62.01	63.53	49.86	61.22	58.88
- Préstamos Vivienda	s/m	s/m	s/m	s/m	s/m	s/m	s/m	s/m	s/m	38.77	39.81	34.50	31.89
<b>PROMEDIO PONDERADO</b>	<b>56.76</b>	<b>55.64</b>	<b>54.94</b>	<b>54.02</b>	<b>53.84</b>	<b>53.50</b>	<b>52.26</b>	<b>49.75</b>	<b>49.83</b>	<b>46.26</b>	<b>43.48</b>	<b>44.26</b>	<b>42.41</b>
- Tarjetas de Crédito	65.58	66.91	64.67	61.94	67.47	65.33	67.51	66.49	68.09	67.40	66.00	68.31	68.57
<b>PROMEDIO PONDERADO GLOBAL</b>	<b>56.83</b>	<b>55.72</b>	<b>55.02</b>	<b>54.07</b>	<b>53.91</b>	<b>53.58</b>	<b>52.35</b>	<b>49.82</b>	<b>49.95</b>	<b>46.39</b>	<b>46.30</b>	<b>48.88</b>	<b>54.10</b>

**PASIVAS: EN M/N**

<b>RUBRO</b>	<b>FEB/03</b>	<b>MAR/03</b>	<b>ABR/03</b>	<b>MAY/03</b>	<b>JUN/03</b>	<b>JUL/03</b>	<b>AGO/03</b>	<b>SET/03</b>	<b>OCT/03</b>	<b>NOV/03</b>	<b>DIC/03</b>	<b>ENE/04</b>	<b>FEB/04</b>
- Depósitos a la Vista	7.73	7.95	9.09	9.24	7.27	6.45	8.26	8.04	6.84	6.79	11.12	6.14	7.03
- Depósitos a Plazo	s/m	27.98	28.22	27.45	26.64	25.42	24.90	24.14	21.16	19.73	20.46	16.90	17.34
- Títulos Valores Emitidos	26.73	26.90	26.95	24.89	24.65	24.04	22.98	22.27	19.45	17.72	18.11	17.33	17.65
- C D A	27.59	28.01	28.31	27.05	26.82	25.37	25.17	23.41	22.40	20.76	21.15	20.07	18.57
<b>PROMEDIO PONDERADO</b>	<b>26.18</b>	<b>26.20</b>	<b>26.22</b>	<b>25.45</b>	<b>24.55</b>	<b>24.28</b>	<b>23.59</b>	<b>22.41</b>	<b>21.09</b>	<b>19.26</b>	<b>15.98</b>	<b>18.20</b>	<b>17.49</b>

**ACTIVAS: EN M/E**

<b>RUBRO</b>	<b>FEB/03</b>	<b>MAR/03</b>	<b>ABR/03</b>	<b>MAY/03</b>	<b>JUN/03</b>	<b>JUL/03</b>	<b>AGO/03</b>	<b>SET/03</b>	<b>OCT/03</b>	<b>NOV/03</b>	<b>DIC/03</b>	<b>ENE/04</b>	<b>FEB/04</b>
- Préstamos Comerciales	15.64	16.65	16.30	14.17	14.69	12.71	14.01	14.34	14.78	14.29	14.47	12.92	13.65
- Personales Consumo	13.48	18.26	16.59	13.67	17.16	13.98	12.74	12.91	13.32	12.56	14.68	15.54	16.17
<b>PROMEDIO PONDERADO</b>	<b>15.48</b>	<b>16.93</b>	<b>16.38</b>	<b>14.06</b>	<b>15.25</b>	<b>13.02</b>	<b>13.64</b>	<b>13.87</b>	<b>14.37</b>	<b>13.86</b>	<b>14.51</b>	<b>13.10</b>	<b>13.84</b>

**PASIVAS: EN M/E**

<b>RUBRO</b>	<b>FEB/03</b>	<b>MAR/03</b>	<b>ABR/03</b>	<b>MAY/03</b>	<b>JUN/03</b>	<b>JUL/03</b>	<b>AGO/03</b>	<b>SET/03</b>	<b>OCT/03</b>	<b>NOV/03</b>	<b>DIC/03</b>	<b>ENE/04</b>	<b>FEB/04</b>
- Depósitos a la Vista	0.25	0.25	0.25	0.25	0.25	0.25	0.25	0.25	0.25	0.25	5.16	0.24	0.19
- Depósitos a Plazo	s/m	4.36	4.55	4.50	3.91	3.43	3.27	2.69	3.17	3.91	3.55	1.87	2.87
- Títulos Valores Emitidos	4.34	3.57	3.39	3.38	3.60	2.37	2.34	2.96	3.73	2.54	2.38	2.20	1.60
- C D A	5.21	4.84	5.82	4.09	4.19	4.17	3.70	3.61	3.39	3.46	5.77	3.52	3.81
<b>PROMEDIO PONDERADO</b>	<b>4.12</b>	<b>4.07</b>	<b>4.86</b>	<b>3.75</b>	<b>3.76</b>	<b>3.23</b>	<b>3.03</b>	<b>3.27</b>	<b>3.33</b>	<b>3.08</b>	<b>4.80</b>	<b>3.10</b>	<b>2.93</b>

FUENTE: Superintendencia de Bancos

## COSTO DE CAPTACION DEL DINERO DE LOS BANCOS (En % anual)

AÑOS	TASAS DE INTERES 1/			TASA DE INTERES MAS DE ENCAJE 2/			TASA DE INTERÉS MAS ENCAJE MENOS REMUNERACION 3/		
	GLOBAL			GLOBAL			GLOBAL		
	S/CTA. CTE.	C/CTA. CTE.	PLAZO 4/	S/CTA. CTE.	C/CTA. CTE.	PLAZO 4/	S/CTA. CTE.	C/CTA. CTE.	PLAZO 4/
<b>1995</b>	<b>14.96</b>	<b>10.78</b>	<b>21.23</b>	<b>17.79</b>	<b>12.91</b>	<b>25.00</b>	<b>16.82</b>	<b>12.04</b>	<b>24.12</b>
<b>1996</b>	<b>12.05</b>	<b>9.62</b>	<b>16.76</b>	<b>14.36</b>	<b>11.46</b>	<b>19.75</b>	<b>13.57</b>	<b>10.66</b>	<b>19.17</b>
<b>1997</b>	<b>9.06</b>	<b>7.21</b>	<b>13.26</b>	<b>10.66</b>	<b>8.48</b>	<b>15.60</b>	<b>9.91</b>	<b>7.63</b>	<b>15.04</b>
<b>1998</b>	<b>11.88</b>	<b>9.37</b>	<b>15.97</b>	<b>13.98</b>	<b>11.02</b>	<b>18.79</b>	<b>13.16</b>	<b>10.20</b>	<b>17.97</b>
<b>1999</b>	<b>13.46</b>	<b>10.04</b>	<b>17.13</b>	<b>15.84</b>	<b>11.81</b>	<b>20.16</b>	<b>14.97</b>	<b>10.95</b>	<b>19.30</b>
<b>2000</b>	<b>11.75</b>	<b>8.94</b>	<b>16.86</b>	<b>13.82</b>	<b>10.51</b>	<b>19.84</b>	<b>12.98</b>	<b>9.68</b>	<b>19.00</b>
Enero	13.33	9.92	17.33	15.69	11.67	20.38	14.82	10.81	19.52
Febrero	12.24	9.54	14.71	14.39	11.22	17.30	13.52	10.34	16.42
Marzo	12.61	9.64	16.11	14.83	11.34	18.96	13.99	10.51	18.11
Abril	13.52	10.26	17.79	15.90	12.07	20.93	15.01	11.18	20.04
Mayo	15.95	12.22	16.06	18.76	14.37	18.89	17.92	13.53	18.05
Junio	11.67	8.90	13.86	13.73	10.47	16.31	12.90	9.64	15.48
Julio	10.17	7.82	17.25	11.97	9.20	20.29	11.18	8.42	19.51
Agosto	9.88	7.61	16.77	11.62	8.96	19.73	10.81	8.14	18.91
Setiembre	10.27	7.70	17.65	12.08	9.06	20.76	11.27	8.25	19.95
Octubre	10.19	7.84	17.80	11.99	9.22	20.94	11.16	8.39	20.12
Noviembre	10.25	7.89	18.42	12.06	9.29	21.67	11.24	8.46	20.85
Diciembre	10.88	7.88	18.62	12.79	9.27	21.91	11.97	8.44	21.08
<b>2001</b>	<b>10.82</b>	<b>8.31</b>	<b>18.96</b>	<b>12.73</b>	<b>9.78</b>	<b>22.31</b>	<b>11.84</b>	<b>8.91</b>	<b>21.36</b>
Enero	10.74	8.04	18.75	12.63	9.45	22.06	11.78	8.60	21.21
Febrero	10.75	8.12	18.81	12.64	9.56	22.13	11.82	8.73	21.31
Marzo	10.30	8.00	18.11	12.12	9.41	21.30	11.25	8.54	20.43
Abril	10.77	8.19	18.92	12.67	9.64	22.26	11.80	8.79	21.39
Mayo	10.64	8.25	19.08	12.51	9.71	22.45	11.64	8.84	21.57
Junio	10.41	8.01	18.42	12.24	9.42	21.67	11.41	8.70	20.84
Julio	10.77	8.35	17.91	12.67	9.82	21.06	11.85	9.00	20.24
Agosto	10.62	8.24	18.25	12.50	9.69	21.47	11.65	8.85	20.62
Septiembre	10.53	8.11	18.15	12.39	9.54	21.35	11.55	8.70	20.51
Octubre	11.48	8.80	20.13	13.50	10.35	23.69	12.65	9.50	22.83
Noviembre	11.30	8.69	19.94	13.30	10.23	23.45	12.46	9.40	22.61
Diciembre	11.51	8.97	21.11	13.54	10.55	24.83	12.26	9.31	22.80
<b>2002</b>	<b>13.98</b>	<b>10.56</b>	<b>21.32</b>	<b>16.44</b>	<b>12.42</b>	<b>25.08</b>	<b>12.35</b>	<b>9.12</b>	<b>22.58</b>
Enero	12.37	9.51	21.46	14.55	11.18	25.25	12.47	9.39	22.57
Febrero	13.09	10.12	21.19	15.40	11.91	24.93	12.61	9.57	22.55
Marzo	14.02	10.69	21.14	16.49	12.58	24.87	12.35	9.20	22.52
Abril	13.60	10.40	20.26	16.00	12.24	23.84	12.39	9.28	22.63
Mayo	13.30	10.26	19.89	15.65	12.07	23.40	12.13	9.15	22.57
Junio	14.30	10.96	22.01	16.83	12.90	25.89	11.93	8.93	22.55
Julio	12.86	9.90	19.71	15.13	11.65	23.19	11.60	8.72	22.56
Agosto	14.67	11.00	21.97	17.26	12.94	25.85	12.30	9.00	22.57
Septiembre	14.83	11.10	22.05	17.44	13.05	25.94	12.47	9.11	22.56
Octubre	14.76	11.08	22.05	17.36	13.03	25.94	12.42	9.11	22.61
Noviembre	14.75	11.08	22.05	17.35	13.04	25.94	12.42	9.13	22.63
Diciembre	15.19	10.62	22.05	17.87	12.50	25.94	13.08	8.90	22.66
<b>2003</b>	<b>10.19</b>	<b>7.49</b>	<b>16.72</b>	<b>11.98</b>	<b>8.81</b>	<b>19.67</b>	<b>11.37</b>	<b>8.20</b>	<b>19.06</b>
Enero	14.73	10.55	22.19	17.33	12.41	26.10	16.49	11.58	25.27
Febrero	15.30	11.13	24.14	18.00	13.09	28.41	17.14	12.23	27.54
Marzo	14.88	11.14	23.99	17.50	13.10	28.23	16.62	12.22	27.35
Abril	12.72	9.46	20.89	14.96	11.13	24.58	14.33	10.49	23.94
Mayo	11.50	8.59	19.07	13.53	10.10	22.43	12.85	9.42	21.75
Junio	10.00	7.47	18.63	11.76	8.78	21.91	11.09	8.12	21.24
Julio	9.41	7.06	13.82	11.07	8.30	16.26	10.55	7.79	15.75
Agosto	8.10	5.96	14.12	9.53	7.01	16.61	8.94	6.41	16.02
Septiembre	7.53	5.63	11.93	8.86	6.62	14.04	8.37	6.14	13.55
Octubre	6.69	4.86	10.72	7.87	5.72	12.61	7.41	5.26	12.15
Noviembre	5.98	4.33	10.95	7.03	5.09	12.88	6.65	4.71	12.50
Diciembre	5.40	3.73	10.21	6.36	4.39	12.01	5.96	3.99	11.61
<b>2004</b>									
Enero	5.14	3.67	11.27	6.05	4.32	13.25	5.70	3.96	12.90
Febrero	5.00	3.58	10.29	5.89	4.21	12.10	5.55	3.87	11.76

1/ Tasas nominales, ponderadas por la estructura de Depósitos obtenida de la planilla de disponibilidades. A partir del mes de mayo/95 la ponderación incluye Cta. Cte.

2/ La incidencia del encaje se suma a la tasa de interés para cada rubro.

3/ Se halla deducida la remuneración del encaje sobre los depósitos de ahorro, Cta. Cte. y certificados de depósitos.

4/ Incluye depósitos a plazo fijo y certificados de depósitos.

n/d No disponible

## PARAGUAY: TASAS NOMINALES DE INTERES DEL SISTEMA FINANCIERO

(Promedios mensuales en porcentajes anuales)

### I- Tasas Activas: Operaciones de Préstamos

<u>BANCO CENTRAL DEL PARAGUAY</u>	<u>Feb/03</u>	<u>Mar/03</u>	<u>Abr/03</u>	<u>May/03</u>	<u>Jun/03</u>	<u>Jul/03</u>	<u>Ago/03</u>	<u>Set/03</u>	<u>Oct/03</u>	<u>Nov/03</u>	<u>Dic/03</u>	<u>Ene/04</u>	<u>Feb/04</u>
<b><u>PREST. A LA MICROEMPRESA 1/</u></b>													
- Préstamo Amortizable hasta 48 meses	22.63	22.63	22.63	26.72	26.72	26.72	22.31	22.31	22.31	15.11	15.11	15.11	12.22
<b><u>BANCOS PRIVADOS</u></b>													
- Desarrollo	34.93	30.79	32.16	40.13	34.58	30.28	28.87	20.72	18.84	19.68	18.30	18.65	19.41
- Comercial	33.28	32.61	30.88	27.79	27.34	23.68	23.79	21.76	21.22	21.87	20.81	21.70	25.95
- Interbancario (Call Money)	11.47	11.21	5.35	1.95	s/m	s/m	s/m	s/m	1.80	1.80	s/m	s/m	1.50
- Desarrollo M/E	10.02	8.52	8.27	8.12	9.11	8.77	10.11	8.84	7.77	8.35	6.36	6.58	6.68
- Comercial M/E	7.94	8.49	7.52	9.26	9.15	8.35	9.56	8.62	8.25	8.56	7.22	7.25	8.37
<b><u>BANCO NACIONAL DE FOMENTO</u></b>													
- Desarrollo	22-26,5	22-26,5	22-26,5	22-26,5	22-26,5	22-26,5	22-26,5	22-26,5	22-26,5	22-26,5	22-26,5	22-26,5	22-26,5
- Comercial	26-45 *	26-45 *	26-45 *	26-45 *	26-45 *	26-45 *	26-45 *	26-45 *	26-45 *	26-45 *	26-45 *	26-45 *	26-45 *
<b><u>OTRAS INSTITUCIONES</u></b>													
Fondo Ganadero	22 - 25	22 - 25	22 - 25	22 - 25	22 - 25	22 - 25	22 - 25	22 - 25	22 - 25	22 - 25	22 - 25	22 - 25	22 - 25
Empresas Financieras	45.27	44.11	43.97	42.77	43.24	42.66	41.76	40.23	40.46	37.67	38.23	39.83	43.47
Caja de Jubilaciones Bancaria	28 - 36	28 - 36	28 - 36	28 - 36	28 - 36	28 - 36	28 - 36	28 - 36	28 - 36	28 - 36	28 - 36	28 - 36	28 - 36
Cooperativas de Ahorro y Crédito	24 - 38	24 - 38	24 - 38	24 - 38	24 - 38	24 - 38	24 - 38	24 - 38	24 - 38	19 - 38	19 - 38	19 - 38	19 - 38
Crédito Agrícola de Habilitación	17.50	17.50	17.50	17.50	17.50	17.50	17.50	17.50	17.50	17.50	17.50	17.50	17.50

\*/ Incluye sobregiros desde enero de 2002

1/ A partir de febrero del 2000 es establecen cambios en la determinación de las tasas de préstamos efectivas otorgados a los intermediarios estableciéndose para la misma una tasa única para los plazos de hasta 12 y 48 meses.

s/m Sin Movimiento

s/d Sin Datos

Fuente: Superintendencia de Bancos, GONA, BNAPV, Fondo Ganadero, CONAVI, Caja de Jub. de Emp. Bancarios y CAH.

**PARAGUAY: TASAS NOMINALES DE INTERES DEL SISTEMA FINANCIERO**

(Promedios mensuales en porcentajes anuales)

**II- Tasas Pasivas: Depósitos y Otras Obligaciones**

<b>BANCO CENTRAL DEL PARAGUAY</b>	<b>Feb/03</b>	<b>Mar/03</b>	<b>Abr/03</b>	<b>Mav/03</b>	<b>Jun/03</b>	<b>Jul/03</b>	<b>Ago/03</b>	<b>Set/03</b>	<b>Oct/03</b>	<b>Nov/03</b>	<b>Dic/03</b>	<b>Ene/04</b>	<b>Feb/04</b>
Letras de Regulación Monetaria *	23.23	23.22	16.15	11.76	13.31	10.78	13.01	13.66	11.64	12.01	12.85	10.14	10.27
Call Money Pasivo	11.44	11.20	5.45	1.82	s/m	s/m	s/m	s/m	1.62	s/m	s/m	s/m	s/m
<b><u>BANCOS</u></b>													
<b><u>DEPOSITOS EN MONEDA NACIONAL</u></b>													
Depósitos a la vista	9.34	9.40	8.35	7.51	5.70	7.19	5.16	5.57	4.89	3.76	3.34	2.57	2.84
Depósitos a plazo fijo													
<= 90 días	20.33	21.15	17.31	11.22	14.08	12.93	10.16	5.98	5.70	5.10	5.59	4.92	4.26
<= 180 días	22.94	23.00	19.76	20.29	14.02	8.76	11.18	10.78	5.25	9.53	8.41	6.87	8.11
<= 365 días	17.94	22.87	25.56	14.11	18.59	16.47	10.07	8.33	9.10	1.00	6.33	10.00	7.98
> 365días	24.52	25.00	26.75	25.22	22.36	22.34	20.13	21.37	24.00	14.72	10.70	11.33	12.00
Certificados de Dep. de Ahorro													
<= 180 días	20.36	20.91	19.74	17.42	16.65	14.87	13.48	12.40	11.79	11.42	11.13	9.90	12.55
<= 365 días	25.34	24.26	19.07	18.16	18.15	11.49	13.52	11.15	10.21	8.76	8.48	10.54	7.29
> 365días	24.56	25.47	23.55	20.43	21.63	18.81	17.76	16.18	14.06	14.98	13.39	13.78	14.56
Títulos Valores Emitidos													
<= 90 días	22.29	24.57	23.00	22.11	13.00	s/m	12.87	14.27	16.15	s/m	14.08	9.54	6.36
<= 180 días	24.19	24.84	23.46	22.61	s/m	s/m	15.00	s/m	s/m	s/m	14.00	15.97	12.45
<= 365 días	23.01	22.06	22.96	22.08	s/m	s/m	s/m	15.00	s/m	s/m	s/m	s/m	s/m
> 365 días	24.80	23.12	22.94	22.95	s/m	s/m	s/m	s/m	s/m	s/m	s/m	19.95	17.65
<b><u>DEPOSITOS EN MONEDA EXTRANJERA</u></b>													
- Depósitos a la vista	0.79	0.46	0.67	0.71	0.51	0.66	0.27	0.63	0.64	0.44	0.23	0.21	0.19
- Depósitos a plazo	1.51	1.75	1.54	1.83	1.81	1.76	1.72	1.69	1.46	1.58	1.02	0.90	0.70
- CDA	3.80	3.23	2.62	3.13	2.86	2.11	2.27	2.24	2.41	2.11	1.78	1.04	1.32
<b><u>EMPRESAS FINANCIERAS</u></b>													
<b><u>DEPOSITOS EN MONEDA NACIONAL</u></b>													
- Depósitos a la Vista	7.50	7.71	8.77	8.91	7.05	6.28	7.98	7.76	6.65	6.60	10.66	5.99	6.81
- Depósitos a Plazo	s/m	24.91	25.11	24.49	23.83	22.82	22.43	21.98	19.48	18.44	19.36	16.15	16.94
- Pagarés Emitidos (Títulos Valores)	24.09	24.33	24.38	22.85	22.48	21.97	21.33	20.53	18.02	16.53	16.87	16.27	16.58
- CDA	24.86	25.14	25.42	24.49	24.20	23.23	22.90	21.45	20.49	17.86	19.52	18.62	17.34
<b><u>DEPOSITOS EN MONEDA EXTRANJERA</u></b>													
- Depósitos a la Vista	0.25	0.25	0.25	0.25	0.25	0.25	0.25	0.25	0.25	0.25	5.06	0.24	0.19
- Depósitos a Plazo	s/m	4.29	4.46	4.41	3.85	3.38	3.23	2.66	3.14	3.87	3.51	1.87	2.87
- Pagarés Emitidos (Títulos Valores)	4.27	3.52	3.35	3.35	3.55	2.36	2.33	2.94	3.67	2.53	2.36	2.19	1.59
- CDA	5.13	4.75	5.70	4.05	4.14	4.10	3.67	3.57	3.34	3.42	5.64	3.49	3.76
<b><u>COOPERATIVAS DE AHORRO Y CREDITO</u></b>													
	8-25	8-25	8-25	8-25	8-25	8-25	6-18	6-18	6-18	6-19	6-19	6-19	
<b><u>FONDO DE DESARROLLO INDUSTRIAL</u></b>													
FDI M/N	16.00	16.00	16.00	16.00	16.00	16.00	16.00	16.00	16.00	16.00	16.00	16.00	16.00
FDI M/E	6.00	6.00	6.00	6.00	6.00	6.00	6.00	6.00	6.00	6.00	6.00	6.00	6.00

\* Rendimiento Promedio Ponderado.

Fuente: Superintendencia de Bancos y DOMA.

## SALDO DE PRESTAMOS DEL BCP AL SISTEMA FINANCIERO

En millones de Guaraníes

	Feb-03	Mar-03	Abr-03	May-03	Jun-03	Jul-03	Ago-03	Set-03	Oct-03	Nov-03	Dic-03	Ene-04	Feb-04
<b>A. SALDOS DE CREDITOS A BANCOS</b>	<b>1,301,994</b>	<b>1,306,409</b>	<b>1,304,726</b>	<b>1,297,067</b>	<b>1,302,886</b>	<b>1,289,766</b>	<b>1,296,880</b>	<b>1,298,448</b>	<b>1,301,460</b>	<b>1,300,928</b>	<b>1,303,894</b>	<b>1,308,996</b>	<b>1,308,505</b>
1 Préstamos a Instit. de Crédito	13,500	13,500	13,500	13,500	13,500	13,500	13,500	13,500	13,500	13,500	13,500	13,500	13,500
2 Préstamos a Bancos	580,095	580,095	575,958	575,958	574,557	574,557	572,702	572,702	572,702	572,091	572,091	572,091	570,687
3 Préstamos Red de Seguridad	38,338	38,338	38,338	38,338	38,338	38,338	38,338	38,338	38,338	38,338	38,338	38,338	38,338
4 Préstamo Contrato	8,051	8,051	8,051	8,051	8,051	8,051	8,051	8,051	8,051	8,051	8,051	8,051	8,051
5 Sobregiros M/N	114,924	114,924	114,924	114,924	114,924	114,924	114,924	114,924	114,924	114,924	114,924	114,924	114,924
6 Sobregiros M/E	23,077	23,011	22,880	20,739	20,739	20,237	20,973	21,007	20,772	20,371	20,304	20,739	20,170
7 Plan de Rehabilitación	44,200	44,200	44,200	44,200	44,200	44,200	44,200	44,200	44,200	44,200	44,200	44,200	44,200
8 Préstamo Iliquidez a Corto Plazo (BNAPV)	62,201	62,201	62,201	62,201	62,201	62,201	62,201	62,201	62,201	62,201	62,201	62,201	62,201
9 Pago con Subrogación (Ley 861/96)	41,630	41,630	41,630	41,642	41,636	41,636	41,638	41,636	41,630	41,630	41,630	41,630	41,630
10 Cuentas por Cobrar M/E	88,547	89,114	88,595	81,094	81,094	64,492	67,558	67,666	67,670	66,362	66,144	67,561	66,374
11 Pago Ley 797/95 1/	3,198	3,295	3,295	3,295	4,696	4,719	6,402	6,402	6,402	6,402	6,402	6,402	6,402
12 Intereses Devengados a Cobrar	133,244	135,190	137,258	139,409	141,466	143,516	145,171	145,982	147,636	148,654	150,309	151,963	153,510
13 Documentos Descontados y Redescontados	28	28	28	28	28	28	28	28	28	28	28	28	28
14 Interés por Cuenta Corriente	127,758	129,973	131,833	131,833	135,616	137,539	139,461	140,090	141,689	143,237	144,836	146,435	147,557
15 Créditos a la Microempresa	3,050	2,708	1,883	1,703	1,689	1,676	1,594	1,583	1,578	800	798	796	794
16 Cuentas por Cobrar Debitos M/N	20,152	20,152	20,152	20,152	20,152	20,152	20,138	20,138	20,137	20,137	20,137	20,137	20,137
<b>B. SALDOS DE CRED. A EMP. FINANCIERAS</b>	<b>158,847</b>	<b>164,529</b>	<b>162,663</b>	<b>154,540</b>	<b>156,196</b>	<b>148,552</b>	<b>143,934</b>	<b>139,630</b>	<b>133,019</b>	<b>127,107</b>	<b>129,085</b>	<b>123,445</b>	<b>119,714</b>
1 Préstamo Red de seguridad	8,203	8,203	8,203	8,190	8,190	8,190	8,190	8,190	8,190	8,190	8,190	8,190	8,190
2 Pago con Subrogación (Ley 1186/96)	9,553	9,553	9,553	9,553	9,553	9,553	9,553	9,553	9,553	9,553	9,553	9,553	9,553
3 Pago Ley 797/95 1/	84,219	84,279	84,279	84,279	84,298	84,298	84,298	84,298	84,298	84,298	84,298	84,298	84,298
4 Intereses Devengados a Cobrar	0	0	0	0	0	0	0	0	0	0	157	57	0
5 Créditos a la Microempresa	56,872	62,494	60,628	52,518	54,155	46,511	41,893	37,589	30,978	25,066	26,887	21,346	17,673
<b>C. RESUMEN DE BCOS Y FINANCIERAS (A + B)</b>	<b>1,460,842</b>	<b>1,470,939</b>	<b>1,467,390</b>	<b>1,451,607</b>	<b>1,459,082</b>	<b>1,438,318</b>	<b>1,440,814</b>	<b>1,438,078</b>	<b>1,434,479</b>	<b>1,428,035</b>	<b>1,432,979</b>	<b>1,432,441</b>	<b>1,428,218</b>
1 Préstamos a Instit. de Crédito	13,500	13,500	13,500	13,500	13,500	13,500	13,500	13,500	13,500	13,500	13,500	13,500	13,500
2 Préstamos a Bancos	580,095	580,095	575,958	575,958	574,557	574,557	572,702	572,702	572,702	572,091	572,091	572,091	570,687
3 Préstamos Red de Seguridad	46,541	46,541	46,541	46,528	46,528	46,528	46,528	46,528	46,528	46,528	46,528	46,528	46,528
4 Préstamo Contrato	8,051	8,051	8,051	8,051	8,051	8,051	8,051	8,051	8,051	8,051	8,051	8,051	8,051
5 Sobregiros M/N	114,924	114,924	114,924	114,924	114,924	114,924	114,924	114,924	114,924	114,924	114,924	114,924	114,924
6 Sobregiros M/E	23,077	23,011	22,880	20,739	20,739	20,237	20,973	21,007	20,772	20,371	20,304	20,739	20,170
7 Plan de Rehabilitación	44,200	44,200	44,200	44,200	44,200	44,200	44,200	44,200	44,200	44,200	44,200	44,200	44,200
8 Préstamo Iliquidez a Corto Plazo (BNAPV)	62,201	62,201	62,201	62,201	62,201	62,201	62,201	62,201	62,201	62,201	62,201	62,201	62,201
9 Pago con Subrogación	51,184	51,184	51,184	51,195	51,189	51,189	51,191	51,189	51,184	51,184	51,184	51,184	51,184
10 Cuentas por Cobrar M/E	88,547	89,114	88,595	81,094	81,094	64,492	67,558	67,666	67,670	66,362	66,144	67,561	66,374
11 Pago Ley 797/95 1/	87,416	87,574	87,574	87,574	88,994	89,017	90,700	90,700	90,700	90,700	90,700	90,700	90,700
12 Intereses Devengados a Cobrar	133,244	135,190	137,258	139,409	141,466	143,516	145,171	145,982	147,636	148,654	150,466	152,020	153,510
13 Documentos Descontados y Redescontados	28	28	28	28	28	28	28	28	28	28	28	28	28
14 Interés por Cuenta Corriente	127,758	129,973	131,833	131,833	135,616	137,539	139,461	140,090	141,689	143,237	144,836	146,435	147,557
15 Créditos a la Microempresa	59,923	65,202	62,511	54,221	55,844	48,188	43,487	39,172	32,556	25,866	27,684	22,142	18,467
16 Cuentas por Cobrar Debitos M/N	20,152	20,152	20,152	20,152	20,152	20,152	20,138	20,138	20,137	20,137	20,137	20,137	20,137
<b>D. OTROS (Fondo Ganadero, IPVU, etc)</b>	<b>22,295</b>	<b>22,089</b>	<b>22,179</b>	<b>22,272</b>	<b>22,362</b>	<b>22,454</b>	<b>22,547</b>	<b>22,637</b>	<b>22,729</b>	<b>22,902</b>	<b>22,995</b>	<b>23,087</b>	<b>23,174</b>
<b>E. TOTAL (C+D)</b>	<b>1,483,137</b>	<b>1,493,028</b>	<b>1,489,569</b>	<b>1,473,879</b>	<b>1,481,444</b>	<b>1,460,772</b>	<b>1,463,361</b>	<b>1,460,714</b>	<b>1,457,208</b>	<b>1,450,937</b>	<b>1,455,974</b>	<b>1,455,528</b>	<b>1,451,393</b>

1/ Al 31 de diciembre de 1997, el BCP previsionó Gs. 294.817 millones en concepto de pérdidas estimadas por la aplicación del Artículo 20 Ley 1186 y Gs. 600.555 millones en concepto de Prev. Ctas de Dudoso Cobro.