

Indicador Mensual de la Actividad Económica del Paraguay¹ (IMAEP_2014=100)

La actividad económica volvió a mostrar un crecimiento, aunque a un menor ritmo.

De acuerdo a informaciones preliminares, el Indicador Mensual de Actividad Económica (IMAEP) ha registrado una variación interanual de 0,6% con respecto al mismo mes del año anterior. Con este resultado, el IMAEP ha acumulado un crecimiento de 3,8% al mes de noviembre de 2018.

En el crecimiento interanual del mes han incidido principalmente los desempeños registrados en los servicios, la generación de energía eléctrica y, en menor medida, algunas ramas manufactureras.

En los servicios se ha destacado el desempeño del comercio, explicado por la generación de los márgenes de comercialización relacionados principalmente con el dinamismo de las importaciones. También se han destacado las telecomunicaciones, los servicios a los hogares, los servicios a las empresas, restaurantes y hoteles, la intermediación financiera y los servicios gubernamentales.

Por su parte, la generación de energía eléctrica de las binacionales se ha visto nuevamente favorecida por el aumento de los embalses como consecuencia de las mayores lluvias registradas en la cuenca del Río Paraná, que, junto con el manejo técnico-operativo de

las centrales, han permitido alcanzar mayores niveles de producción de la energía hidroeléctrica.

Dentro de la manufactura han incidido en mayor medida la elaboración de azúcar, la producción de químicos, textiles y prendas de vestir, bebidas y tabacos y producción de lácteos. Por otra parte, y atenuando este desempeño, se han verificado bajas en la producción de carne, aceites, papel y productos del papel, madera, minerales no metálicos y maquinaria y equipo.

Dentro del sector primario, se ha verificado una reducción en la actividad pecuaria, como consecuencia del menor faenamiento de ganado vacuno, rubro de mayor preponderancia en esta actividad. No obstante, el faenamiento de aves y de porcinos, la producción de huevo y leche cruda, han registrado aumentos en sus niveles de producción.

La actividad de la construcción presentó una reducción interanual, debido principalmente a condiciones climáticas adversas sobre todo en el Departamento Central.

Finalmente, el IMAEP que excluye a la agricultura y a las binacionales ha registrado una variación interanual de 0,5%, acumulando un crecimiento de 3,8% al mes de noviembre de 2018

Indicador Mensual de Actividad Económica del Paraguay (IMAEP)
Índice y variación al mes de noviembre de 2018

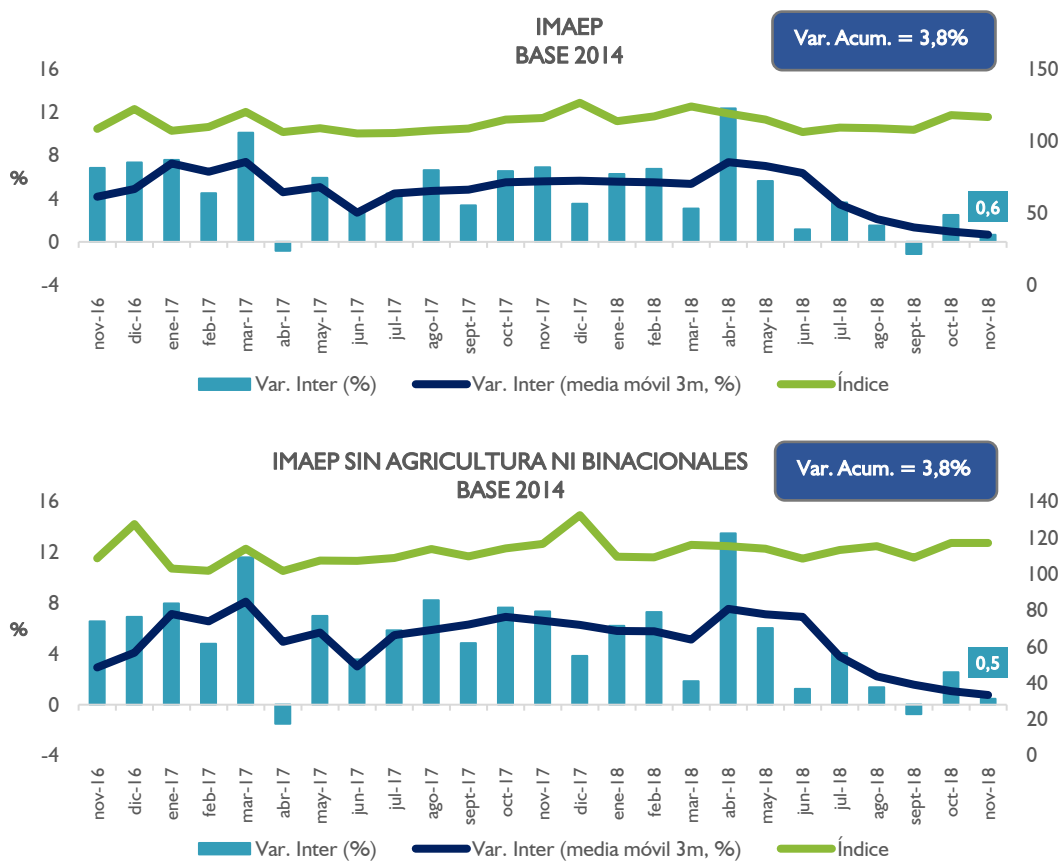

¹ El Indicador Mensual de la Actividad Económica del Paraguay (IMAEP) pretende entregar señales en el corto plazo sobre la evolución de la economía en términos constantes. El IMAEP incorpora información preliminar y no incluye la totalidad de las informaciones para las actividades económicas que integran el Producto Interno Bruto, debiendo por tanto considerarse como un indicador de la trayectoria de la economía paraguaya en el corto plazo.