



Indicador Mensual de la Actividad Económica del Paraguay¹ (IMAEP_1994=100).

La actividad económica continuó con un ritmo de expansión similar al de inicio de año. De acuerdo a informaciones preliminares, el Indicador Mensual de Actividad Económica (IMAEP) registró un incremento interanual de 3,3% con respecto al mismo mes del año 2017. Con este resultado el IMAEP acumula al mes de febrero un crecimiento de 3,5%.

En el crecimiento de la actividad económica global incidieron principalmente los servicios, la generación de energía eléctrica y algunas actividades de la industria manufacturera.

Dentro de los servicios, se destaca la actividad comercial, el gobierno general, el transporte, los servicios a los hogares y hoteles y restaurantes.

Por su parte, la generación de energía eléctrica de las binacionales sigue favorecida por el buen caudal hídrico del Río Paraná, sumado al eficiente manejo técnico-operativo de las centrales eléctricas.

Con respecto a la actividad manufacturera, se destacan la fabricación de textiles y prendas de vestir, la elaboración de bebida y tabaco, la producción de madera y la fabricación de maquinaria y equipo. Estos resultados fueron atenuados por reducciones en la producción de carne y productos metálicos.

Finalmente, el IMAEP que excluye a la agricultura y a las binacionales, presentó una variación interanual levemente superior de 4,1%, acumulando un crecimiento de 4,1% al mes de febrero.

Indicador Mensual de la Actividad Económica del Paraguay.
Índice y variación al mes de febrero de 2018 – Base 1994

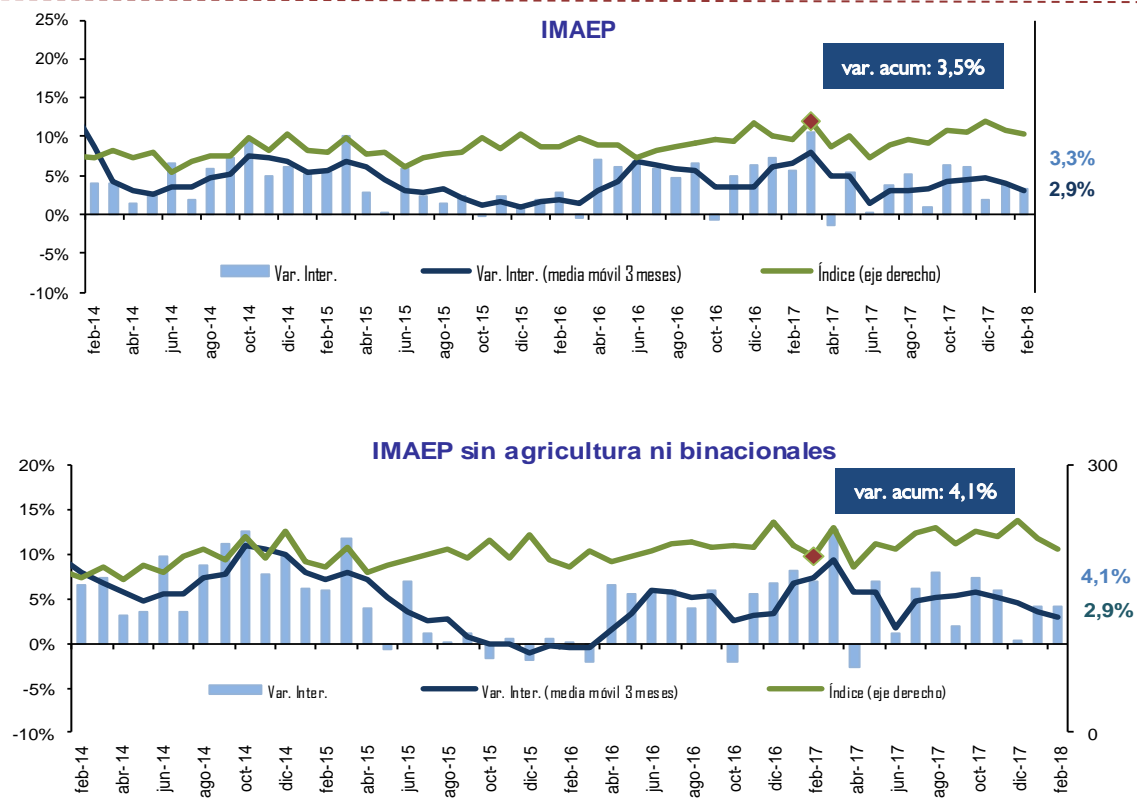

¹ El Indicador Mensual de la Actividad Económica del Paraguay (IMAEP) pretende entregar señales en el corto plazo sobre la evolución de la economía en términos constantes. El IMAEP incorpora información preliminar y no incluye la totalidad de las informaciones para las actividades económicas que integran el Producto Interno Bruto, debiendo por tanto considerarse como un indicador de la trayectoria de la economía paraguaya en el corto plazo.