



Indicador Mensual de la Actividad Económica del Paraguay¹ (IMAEP_1994=100).

En el mes de setiembre de 2015 la actividad económica volvió a registrar una expansión moderada. El Indicador Mensual de Actividad Económica (IMAEP), conforme a datos preliminares, registró una variación interanual y acumulada de 1,5% y 3,4%, respectivamente.

En el resultado del mes incidieron la mayor generación de energía eléctrica por parte de las binacionales, la expansión de las construcciones tanto públicas como privadas, el buen desenvolvimiento de algunos servicios, como los gubernamentales, los financieros y los servicios a los hogares, mientras que en la industria manufacturera sobresalieron la producción de maquinarias y equipos, de bebidas y tabaco, de metales básicos, de papel y de químicos. Estos desenvolvimientos favorables fueron atenuados por el bajo desempeño de algunos servicios, como comercio, transporte y comunicaciones, y de algunas industrias manufactureras, entre ellas carne, aceites, textiles y cuero y calzado.

Finalmente, el IMAEP que excluye la agricultura y las binacionales registró un crecimiento del 0,8% en términos interanuales y del 3,7% en términos acumulados.

Indicador Mensual de la Actividad Económica del Paraguay.

Índice al mes de Setiembre 2015 – Base 1994

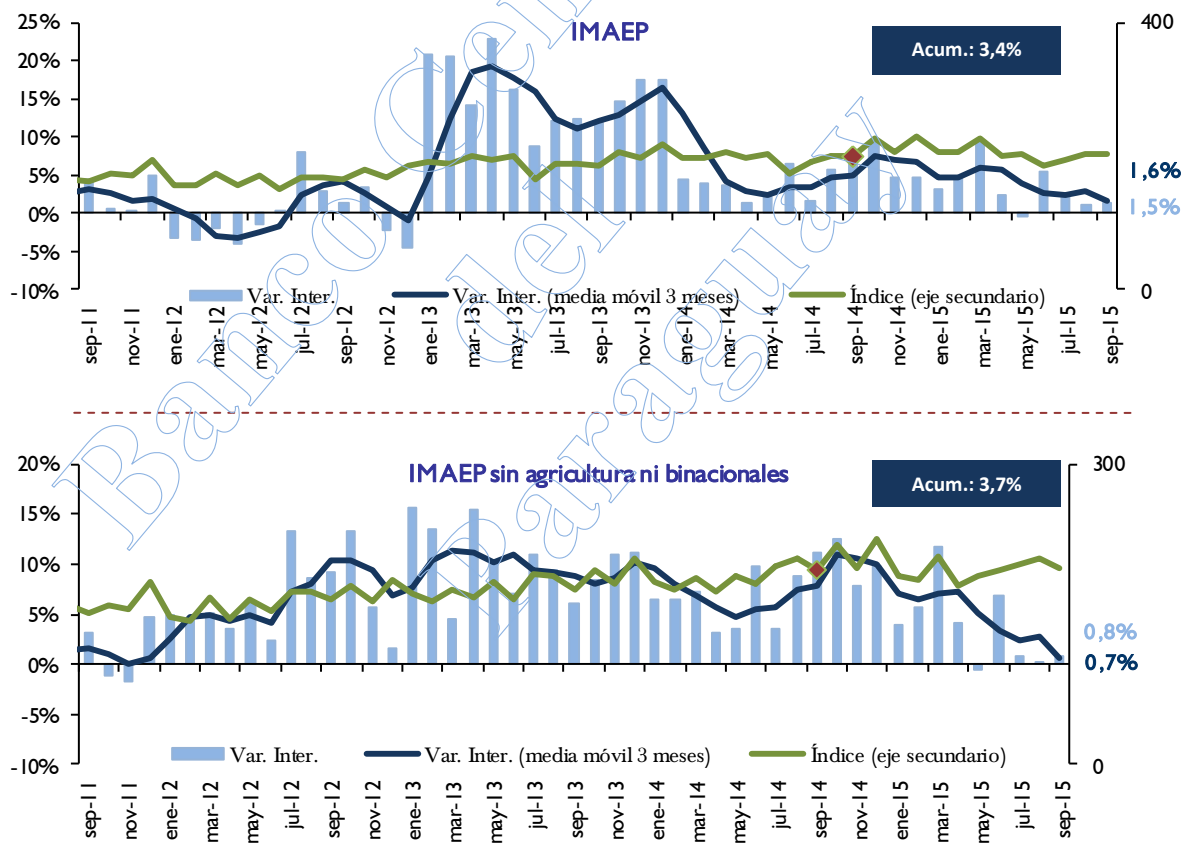

¹ El Indicador Mensual de la Actividad Económica del Paraguay (IMAEP) pretende entregar señales en el corto plazo sobre la evolución de la economía en términos constantes. El IMAEP incorpora información preliminar y no incluye la totalidad de las informaciones para las actividades económicas que integran el Producto Interno Bruto, debiendo por tanto considerarse como un indicador de la trayectoria de la economía paraguaya en el corto plazo.